

**Allegato n° 2**  
**Visure e Planimetrie Catastali**



N = 4200

E=34500

I Particella 679

Comune: (MT) ROTONDELLA  
Foglio: 46

Scala originale 1 2000

Dimensione cornice: 534.000 x 378.000 metri  
Protocollo pratica T279790/2022

13-Mag-2022 16:9:59

Direzione Provinciale di Matera Ufficio Provinciale - Territorio - Diritto - ARUBAPEC S.P.A. NG CA 3 Serial#: 4ff54f200888f1c6d88a8b61ac6f7e47



## Catasto terreni

# Visura storica per immobile

Situazione degli atti informatizzati dall'impianto meccanografico al 03/06/2022



Immobile di catasto terreni



Causali di aggiornamento ed annotazioni

### Informazioni riportate negli atti del catasto al 03/06/2022

**Dati identificativi:** Comune di **ROTONDELLA (H591) (MT)**

Foglio **46** Particella **679**

Aree di enti urbani e promiscui - Partita speciale 1

**Particelle corrispondenti al catasto fabbricati:**

Comune di **ROTONDELLA (H591) (MT)**

Foglio **46** Particella **679**

**Classamento:**

Particella con qualità: **ENTE URBANO**

Superficie: **1.010 m<sup>2</sup>**

Annotazione di immobile: SR

### > Dati identificativi

 dall'impianto al 10/08/1990

**Immobile predecessore**

Comune di **ROTONDELLA (H591) (MT)**

Foglio **46** Particella **148**

Impianto meccanografico del 18/10/1976

 dal 10/08/1990 al 25/09/1996

**Immobile predecessore**

Comune di **ROTONDELLA (H591) (MT)**

Foglio **46** Particella **330**

FRAZIONAMENTO del 10/08/1990 in atti dal 06/09/1990 (n. 572.1/1990)

Annotazione di immobile: deriva dal n.148

**Sono stati inoltre variati/soppressi i seguenti immobili:**

Comune: **ROTONDELLA (H591) (MT)**

Foglio **46** Particella **148**

Foglio **46** Particella **331**

Foglio **46** Particella **334**

Foglio **46** Particella **335**

Foglio **46** Particella **333**

Foglio **46** Particella **332**

 dal 25/09/1996 al 14/03/2003

**Immobile predecessore**

Comune di **ROTONDELLA (H591) (MT)**

Foglio **46** Particella **539**

FRAZIONAMENTO del 25/09/1996 in atti dal 25/09/1996 (n. 1149.4/1996)

Annotazioni: sr deriva dal n.330

**Sono stati inoltre variati/soppressi i seguenti immobili:**

Comune: **ROTONDELLA (H591) (MT)**

Foglio **46** Particella **546**

Foglio 46 Particella 548  
Foglio 46 Particella 547  
Foglio 46 Particella 540  
Foglio 46 Particella 535  
Foglio 46 Particella 544  
Foglio 46 Particella 538  
Foglio 46 Particella 532  
Foglio 46 Particella 551  
Foglio 46 Particella 542  
Foglio 46 Particella 330  
Foglio 46 Particella 541  
Foglio 46 Particella 536  
Foglio 46 Particella 534  
Foglio 46 Particella 550  
Foglio 46 Particella 545  
Foglio 46 Particella 543  
Foglio 46 Particella 549  
Foglio 46 Particella 537  
Foglio 46 Particella 533

☞ dal 14/03/2003

Immobile attuale

Comune di **ROTONDELLA (H591) (MT)**

Foglio 46 Particella 679

Tipo Mappale del 14/03/2003 Pratica n. 21051 in atti dal 14/03/2003 (n. 202.1/2003)

Annotazione di immobile: sr

**Sono stati inoltre variati/soppressi i seguenti immobili:**

Comune: **ROTONDELLA (H591) (MT)**

Foglio 46 Particella 539

#### > Dati di classamento

☞ dall'impianto al 10/08/1990

Immobile predecessore

Comune di **ROTONDELLA (H591) (MT)**

Foglio 46 Particella 148

Redditi: dominicale **Euro 139,41 Lire 269.936**

agrario **Euro 87,13 Lire 168.710**

Particella con qualità: **SEMINATIVO** di classe **02**  
Superficie: **33.742 m<sup>2</sup>**

Partita: **6373**

☞ dal 10/08/1990 al 14/06/1991

Immobile predecessore

Comune di **ROTONDELLA (H591) (MT)**

Foglio 46 Particella 330

Redditi: dominicale **Euro 119,65 Lire 231.672**

agrario **Euro 74,78 Lire 144.795**

Particella con qualità: **SEMINATIVO** di classe **02**  
Superficie: **28.959 m<sup>2</sup>**

Partita: **7604**

Impianto meccanografico del 18/10/1976

FRAZIONAMENTO del 10/08/1990 in atti dal 06/09/1990 (n. 572.1/1990)

Annotazione di immobile: deriva dal n.148

**Sono stati inoltre variati/soppressi i seguenti immobili:**

Comune: **ROTONDELLA (H591) (MT)**

Foglio 46 Particella 148  
Foglio 46 Particella 331  
Foglio 46 Particella 334  
Foglio 46 Particella 335  
Foglio 46 Particella 333  
Foglio 46 Particella 332

dal 14/06/1991 al 25/09/1996

**Immobile predecessore**

Comune di **ROTONDELLA (H591) (MT)**

Foglio **46** Particella **330**

Redditi: dominicale **Euro 254,25 Lire 492.303**  
agrario **Euro 134,60 Lire 260.631**

Particella con qualità: **SEMIN IRRIG** di classe **02**  
Superficie: **28.959 m<sup>2</sup>**

Partita: **7604**

VARIAZIONE D'UFFICIO del 14/06/1991 in atti dal  
11/03/1992 MOD.26 N.404/89 (n. 14.5/1991)

Annotazione di immobile: deriva dal n.148

**Sono stati inoltre variati/soppressi i seguenti immobili:**

Comune: **ROTONDELLA (H591) (MT)**

Foglio 46 Particella 174  
Foglio 46 Particella 346  
Foglio 46 Particella 331  
Foglio 46 Particella 332  
Foglio 46 Particella 347  
Foglio 46 Particella 333  
Foglio 46 Particella 194  
Foglio 46 Particella 345  
Foglio 46 Particella 348  
Foglio 46 Particella 335  
Foglio 46 Particella 334

FRAZIONAMENTO del 25/09/1996 in atti dal  
25/09/1996 (n. 1149.4/1996)

Annotazioni: sr deriva dal n.330

dal 25/09/1996 al 14/03/2003

**Immobile predecessore**

Comune di **ROTONDELLA (H591) (MT)**

Foglio **46** Particella **539**

Redditi: dominicale **Euro 8,87 Lire 17.170**  
agrario **Euro 4,69 Lire 9.090**

Particella con qualità: **SEMIN IRRIG** di classe **02**  
Superficie: **1.010 m<sup>2</sup>**

Partita: **7604**

**Sono stati inoltre variati/soppressi i seguenti immobili:**

Comune: **ROTONDELLA (H591) (MT)**

Foglio 46 Particella 546  
Foglio 46 Particella 548  
Foglio 46 Particella 547  
Foglio 46 Particella 540  
Foglio 46 Particella 535  
Foglio 46 Particella 544  
Foglio 46 Particella 538  
Foglio 46 Particella 532  
Foglio 46 Particella 551  
Foglio 46 Particella 542  
Foglio 46 Particella 330  
Foglio 46 Particella 541  
Foglio 46 Particella 536

Foglio 46 Particella 534  
Foglio 46 Particella 550  
Foglio 46 Particella 545  
Foglio 46 Particella 543  
Foglio 46 Particella 549  
Foglio 46 Particella 537  
Foglio 46 Particella 533

Tipo Mappale del 14/03/2003 Pratica n. 21051 in atti dal 14/03/2003 (n. 202.1/2003)

Annotazione di immobile: sr

📅 dal 14/03/2003

**Immobile attuale**

Comune di **ROTONDELLA (H591) (MT)**

Foglio **46** Particella **679**

Redditi: dominicale **Euro 0,00**  
agrario **Euro 0,00**

Particella con qualità: **ENTE URBANO** Superficie:  
**1.010 m<sup>2</sup>**

Aree di enti urbani e promiscui - Partita speciale 1

**Sono stati inoltre variati/soppressi i seguenti immobili:**

Comune: **ROTONDELLA (H591) (MT)**  
Foglio 46 Particella 539

> **Altre variazioni**

📅 dal 31/01/1997 al 14/03/2003

**Immobile predecessore**

Comune di **ROTONDELLA (H591) (MT)**

Foglio **46** Particella **539**

ISTRUMENTO (ATTO PUBBLICO) del 31/01/1997 in atti dal 01/04/1997 (n. 670.2/1997)

**Sono stati inoltre variati/soppressi i seguenti immobili:**

Comune: **ROTONDELLA (H591) (MT)**

Foglio 46 Particella 541  
Foglio 46 Particella 535  
Foglio 46 Particella 565  
Foglio 46 Particella 564  
Foglio 46 Particella 558  
Foglio 46 Particella 549  
Foglio 46 Particella 545  
Foglio 46 Particella 544  
Foglio 46 Particella 506  
Foglio 46 Particella 562  
Foglio 46 Particella 542  
Foglio 46 Particella 555  
Foglio 46 Particella 550  
Foglio 46 Particella 533  
Foglio 46 Particella 508  
Foglio 46 Particella 563  
Foglio 46 Particella 559  
Foglio 46 Particella 534  
Foglio 46 Particella 566  
Foglio 46 Particella 561  
Foglio 46 Particella 560  
Foglio 46 Particella 557  
Foglio 46 Particella 551  
Foglio 46 Particella 538  
Foglio 46 Particella 537  
Foglio 46 Particella 507

Foglio 46 Particella 547  
Foglio 46 Particella 543  
Foglio 46 Particella 540  
Foglio 46 Particella 567  
Foglio 46 Particella 556  
Foglio 46 Particella 548  
Foglio 46 Particella 546  
Foglio 46 Particella 536

## > Storia degli intestati dell'immobile

**Dati identificativi:** Immobile predecessore - Comune di ROTONDELLA (H591) (MT) Foglio 46 Particella 148

- 1. 1. Impianto meccanografico del 18/10/1976  
nata a .....  
☑ dall'impianto al 29/06/1982  
Diritto di: Da verificare cousuf parz (deriva dall'atto 1)
- 2. 2. DENUNZIA (NEI PASSAGGI PER CAUSA DI MORTE) del ..... - UR Sede ROTONDELLA (MT) Registrazione Volume .....  
☑ dall'impianto al 29/06/1982  
Diritto di: Da verificare cousuf parz (deriva dall'atto 1)
- 3. 3. DENUNZIA (NEI PASSAGGI PER CAUSA DI MORTE) del ..... - UR Sede ROTONDELLA (MT) Registrazione  
nato a .....  
☑ dall'impianto al 29/06/1982  
Diritto di: Da verificare cousuf parz (deriva dall'atto 1)
- 4. 3. DENUNZIA (NEI PASSAGGI PER CAUSA DI MORTE) del ..... - UR Sede ROTONDELLA (MT) Registrazione  
nata a .....  
☑ dall'impianto al 29/06/1982  
Diritto di: Proprieta' (deriva dall'atto 1)
- 1. 3. DENUNZIA (NEI PASSAGGI PER CAUSA DI MORTE) del ..... - UR Sede ROTONDELLA (MT) Registrazione  
nata a .....  
☑ dal 11/03/1956 al 10/08/1990  
Diritto di: Usufruttuario parziale (deriva dall'atto 2)
- 2. 3. DENUNZIA (NEI PASSAGGI PER CAUSA DI MORTE) del ..... - UR Sede ROTONDELLA (MT) Registrazione  
nata a .....  
☑ dal 11/03/1956 al 10/08/1990  
Diritto di: Proprieta' (deriva dall'atto 2)
- 1. 3. DENUNZIA (NEI PASSAGGI PER CAUSA DI MORTE) del ..... - UR Sede ROTONDELLA (MT) Registrazione  
nata a .....  
☑ dal 29/06/1982 al 11/03/1956  
Diritto di: Usufruttuario parziale (deriva dall'atto 3)

Direzione Provinciale di Matera  
Ufficio Provinciale - Territorio  
Servizi Catastali

> 2. I  
nal  
☑ dal 29/06/1982 al 11/03/1956  
Diritto di: Usufruttuario parziale (deriva dall'atto 3)

> 3.  
(C  
ne  
☑ dal 29/06/1982 al 11/03/1956  
Diritto di: Proprieta' (deriva dall'atto 3)

**Dati identificativi: Immobile predecessore - Comune di ROTONDELLA (H591) (MT) Foglio 46 Particella 330**

> 1.  
(C  
ni  
☑ dal 10/08/1990 al 25/09/1996  
Diritto di: Usufruttuario parziale (deriva dall'atto 4)

4. FRAZIONAMENTO del 10/08/1990 in atti dal  
06/09/1990 (n. 572.1/1990)

> 2.  
(C  
na  
☑ dal 10/08/1990 al 25/09/1996  
Diritto di: Proprieta' (deriva dall'atto 4)

**Dati identificativi: Immobile predecessore - Comune di ROTONDELLA (H591) (MT) Foglio 46 Particella 539**

> 1.  
(C  
ne  
☑ dal 25/09/1996 al 31/01/1997  
Diritto di: Usufruttuario parziale (deriva dall'atto 5)

5. FRAZIONAMENTO del 25/09/1996 in atti dal  
25/09/1996 (n. 1149.4/1996)

> 2.  
(C  
na  
☑ dal 25/09/1996 al 31/01/1997  
Diritto di: Proprieta' (deriva dall'atto 5)

> 1. **COMUNE DI ROTONDELLA**  
☑ dal 31/01/1997 al 28/10/1997  
Diritto di: Da verificare (deriva dall'atto 6)

6. Atto del 31/01/1997 Pubblico ufficiale SEGRET.  
COMUNALE Sede ROTONDELLA (MT) Repertorio n.  
1 - UR Sede ROTONDELLA (MT) Registrazione n. 26  
registrato in data 17/02/1997 - Voltura n. 670.2/1997 in  
atti dal 01/04/1997

> 1.  
(C  
ni  
☑ dal 28/10/1997 al 14/03/2003  
Diritto di: Proprieta' per 1/2 (deriva dall'atto 7)

7. Atto del 28/10/1997 Pubblico ufficiale LACANNA  
VINCENZO Sede MONTALBANO JONICO (MT)  
Repertorio n. 46621 - UR Sede PISTICCI (MT)  
Registrazione n. 613 registrato in data 14/11/1997 -  
Voltura n. 3297.1/1997 in atti dal 03/12/1997

> 2.  
(C  
ne  
☑ dal 28/10/1997 al 14/03/2003  
Diritto di: Proprieta' per 1/2 (deriva dall'atto 7)



Direzione Provinciale di Matera  
Ufficio Provinciale - Territorio  
Servizi Catastali

Data: **03/06/2022**  
Ora: **12:20:37**  
Numero Pratica: **T120506/2022**  
Pag: **7 - Fine**

*Visura telematica*

*Tributi speciali: Euro 0,90*

Catasto fabbricati

## Visura storica per immobile

Situazione degli atti informatizzati dall'impianto meccanografico al 22/06/2022



Immobile di catasto fabbricati



Causali di aggiornamento ed annotazioni

Informazioni riportate negli atti del catasto al 22/06/2022

**Dati identificativi:** Comune di **ROTONDELLA (H591) (MT)**

Foglio **46** Particella **679** Subalterno **3**

**Particelle corrispondenti al catasto terreni**

Comune di **ROTONDELLA (H591) (MT)**

Foglio **46** Particella **679**

**Classamento:**

Rendita: **Euro 1.309,01**

Categoria **C/3<sup>a</sup>**, Classe **2**, Consistenza **437 m<sup>2</sup>**

Foglio **46** Particella **679** Subalterno **3**

**Indirizzo:** VIA IVO LA BATTAGLIA n. SNC Piano T

**Dati di superficie:** Totale: **466 m<sup>2</sup>**

### > Intestati catastali

➤ 1.

nato a .....

Diritto di: Proprieta' per 1/2

➤ 2.

nata a .....

Diritto di: Proprieta' per 1/2

### > Dati identificativi

📅 dal 18/03/2003 al 06/04/2009

**Immobile predecessore**

Comune di **ROTONDELLA (H591) (MT)**

Foglio **46** Particella **539** Subalterno **1**

COSTITUZIONE del 18/03/2003 Pratica n. 23874 in  
atti dal 18/03/2003 COSTITUZIONE (n. 277.1/2003)

📅 dal 06/04/2009 al 25/06/2009

**Immobile predecessore**

Comune di **ROTONDELLA (H591) (MT)**

Foglio 46 Particella 539 Subalterno 3

VARIAZIONE del 06/04/2009 Pratica n. MT0059131 in atti dal 06/04/2009 FRAZIONAMENTO PER TRASFERIMENTO DI DIRITTI-VARIAZIONE DI TOPONOMASTICA-ULTIMAZIONE DI FABBRICATO URB (n. 1716.1/2009)

📅 dal 25/06/2009

**Immobile attuale**

Comune di **ROTONDELLA (H591) (MT)**

Foglio 46 Particella 679 Subalterno 3

Variatione del 25/06/2009 Pratica n. MT0104505 in atti dal 25/06/2009 BONIFICA IDENTIFICATIVO CATASTALE (n. 5135.1/2009)

Annotazioni: costituita dalla soppressione della particella ceu sez fgl 46 pla 539 sub 3 per allineamento mappe

## > Indirizzo

📅 dal 18/03/2003 al 06/04/2009

**Immobile predecessore**

Comune di **ROTONDELLA (H591) (MT)**

Foglio 46 Particella 539 Subalterno 1

VIA PUGLIA n. SN Piano T-1

COSTITUZIONE del 18/03/2003 Pratica n. 23874 in atti dal 18/03/2003 COSTITUZIONE (n. 277.1/2003)

📅 dal 06/04/2009 al 25/06/2009

**Immobile predecessore**

Comune di **ROTONDELLA (H591) (MT)**

Foglio 46 Particella 539 Subalterno 3

VIA LA BATTAGLIA n. SNC Piano T

VARIAZIONE del 06/04/2009 Pratica n. MT0059131 in atti dal 06/04/2009 FRAZIONAMENTO PER TRASFERIMENTO DI DIRITTI-VARIAZIONE DI TOPONOMASTICA-ULTIMAZIONE DI FABBRICATO URB (n. 1716.1/2009)

📅 dal 25/06/2009 al 20/09/2011

**Immobile attuale**

Comune di **ROTONDELLA (H591) (MT)**

Foglio 46 Particella 679 Subalterno 3

VIA LA BATTAGLIA n. SNC Piano T

Variatione del 25/06/2009 Pratica n. MT0104505 in atti dal 25/06/2009 BONIFICA IDENTIFICATIVO CATASTALE (n. 5135.1/2009)

Annotazioni: costituita dalla soppressione della particella ceu sez fgl 46 pla 539 sub 3 per allineamento mappe

📅 dal 20/09/2011

**Immobile attuale**

Comune di **ROTONDELLA (H591) (MT)**

Foglio 46 Particella 679 Subalterno 3

VIA IVO LA BATTAGLIA n. SNC Piano T

VARIAZIONE TOPONOMASTICA del 20/09/2011 Pratica n. MT0169530 in atti dal 20/09/2011 VARIAZIONE DI TOPONOMASTICA RICHIESTA DAL COMUNE (n. 15131.1/2011)

## > Dati di classamento

📅 dal 18/03/2003 al 06/04/2009

Immobile predecessore

Comune di **ROTONDELLA (H591) (MT)**

Foglio 46 Particella 539 Subalterno 1

Categoria F/3<sup>b)</sup>, Consistenza m<sup>2</sup>

COSTITUZIONE del 18/03/2003 Pratica n. 23874 in atti dal 18/03/2003 COSTITUZIONE (n. 277.1/2003)

📅 dal 06/04/2009 al 25/06/2009

Immobile predecessore

Comune di **ROTONDELLA (H591) (MT)**

Foglio 46 Particella 539 Subalterno 3

Rendita: **Euro 1.309,01**

Categoria C/3<sup>a)</sup>, Classe 2, Consistenza 437 m<sup>2</sup>

VARIAZIONE del 06/04/2009 Pratica n. MT0059131 in atti dal 06/04/2009 FRAZIONAMENTO PER TRASFERIMENTO DI DIRITTI-VARIAZIONE DI TOPONOMASTICA-ULTIMAZIONE DI FABBRICATO URB (n. 1716.1/2009)

Annotazioni: classamento e rendita proposti (d.m. 701/94)

📅 dal 25/06/2009 al 12/01/2010

Immobile attuale

Comune di **ROTONDELLA (H591) (MT)**

Foglio 46 Particella 679 Subalterno 3

Rendita: **Euro 1.309,01**

Categoria C/3<sup>a)</sup>, Classe 2, Consistenza 437 m<sup>2</sup>

Variazione del 25/06/2009 Pratica n. MT0104505 in atti dal 25/06/2009 BONIFICA IDENTIFICATIVO CATASTALE (n. 5135.1/2009) Notifica effettuata con protocollo n. MT0107072 del 01/07/2009

Annotazioni: costituita dalla soppressione della particella ceu sez fgl 46 pla 539 sub 3 per allineamento mappe  
Annotazioni: classamento e rendita proposti (d.m. 701/94)

📅 dal 12/01/2010

Immobile attuale

Comune di **ROTONDELLA (H591) (MT)**

Foglio 46 Particella 679 Subalterno 3

Rendita: **Euro 1.309,01**

Categoria C/3<sup>a)</sup>, Classe 2, Consistenza 437 m<sup>2</sup>

VARIAZIONE NEL CLASSAMENTO del 12/01/2010 Pratica n. MT0005723 in atti dal 12/01/2010 VARIAZIONE DI CLASSAMENTO (n. 546.1/2010)

Annotazioni: 2-classamento e/o rendita rettificati con procedura di classamento automatico (d.m. 701/94)

## > Dati di superficie

📅 dal 09/11/2015

Immobile attuale

Comune di **ROTONDELLA (H591) (MT)**

Foglio 46 Particella 679 Subalterno 3

Totale: **466 m<sup>2</sup>**

Totale escluse aree scoperte : **466 m<sup>2</sup>**

Superficie di Impianto pubblicata il 09/11/2015

Dati relativi alla planimetria : data di presentazione 06/04/2009, prot. n. MT0059131

## > Storia degli intestati dell'immobile

**Dati identificativi:** Immobile predecessore - Comune di ROTONDELLA (H591)(MT) Foglio 46 Particella 539 Sub. 1

- 1.  
(C  
ne  
dal 18/03/2003 al 06/04/2009  
Diritto di: Proprieta' per 1/2 (deriva dall'atto 1)
  - 2.  
(C  
ne  
dal 18/03/2003 al 06/04/2009  
Diritto di: Proprieta' per 1/2 (deriva dall'atto 1)
1. COSTITUZIONE del 18/03/2003 Pratica n. 23874 in atti dal 18/03/2003 COSTITUZIONE (n. 277.1/2003)

**Dati identificativi:** Immobile predecessore - Comune di ROTONDELLA (H591)(MT) Foglio 46 Particella 539 Sub. 3

- 1.  
(C  
na  
dal 06/04/2009 al 25/06/2009  
Diritto di: Proprieta' per 1/2 (deriva dall'atto 2)
  - 2.  
(C  
na  
dal 06/04/2009 al 25/06/2009  
Diritto di: Proprieta' per 1/2 (deriva dall'atto 2)
2. VARIAZIONE del 06/04/2009 Pratica n. MT0059131 in atti dal 06/04/2009 FRAZIONAMENTO PER TRASFERIMENTO DI DIRITTI-VARIAZIONE DI TOPONOMASTICA-ULTIMAZIONE DI FABBRICATO URB (n. 1716.1/2009)

**Dati identificativi:** Immobile attuale - Comune di ROTONDELLA (H591)(MT) Foglio 46 Particella 679 Sub. 3

- 1.  
(C  
na  
dal 25/06/2009  
Diritto di: Proprieta' per 1/2 (deriva dall'atto 3)
  - 2.  
(C  
ne  
dal 25/06/2009  
Diritto di: Proprieta' per 1/2 (deriva dall'atto 3)
3. del 25/06/2009 Pratica n. MT0104505 in atti dal 25/06/2009 BONIFICA IDENTIFICATIVO CATASTALE (n. 5135.1/2009)

Visura telematica

Tributi speciali: Euro 0,90

---

Legenda

- a) C/3: Laboratori per arti e mestieri
- b) F/3: Unita' in corso di costruzione

Catasto fabbricati

## Visura storica per immobile

Situazione degli atti informatizzati dall'impianto meccanografico al 22/06/2022



Immobile di catasto fabbricati



Causali di aggiornamento ed annotazioni

Informazioni riportate negli atti del catasto al 22/06/2022

**Dati identificativi:** Comune di **ROTONDELLA (H591) (MT)**

Foglio **46** Particella **679** Subalterno **4**

**Particelle corrispondenti al catasto terreni**

Comune di **ROTONDELLA (H591) (MT)**

Foglio **46** Particella **679**

### Classamento:

Rendita: **Euro 630,08**

Categoria **A/10<sup>a</sup>**, Classe **1**, Consistenza **4 vani**

Foglio **46** Particella **679** Subalterno **4**

**Indirizzo:** VIA IVO LA BATTAGLIA n. SNC Piano T

**Dati di superficie:** Totale: **102 m<sup>2</sup>** Totale escluse aree scoperte <sup>b)</sup>: **102 m<sup>2</sup>**

### > Intestati catastali

➤ 1.

nato a .....

Diritto di: Proprieta' per 1/2

➤ 2

nata a .....

Diritto di: Proprieta' per 1/2

### > Dati identificativi

📅 dal **18/03/2003** al **06/04/2009**

Immobile predecessore

Comune di **ROTONDELLA (H591) (MT)**

Foglio **46** Particella **539** Subalterno **1**

COSTITUZIONE del 18/03/2003 Pratica n. 23874 in  
atti dal 18/03/2003 COSTITUZIONE (n. 277.1/2003)

📅 dal 06/04/2009 al 25/06/2009

**Immobile predecessore**

Comune di **ROTONDELLA (H591) (MT)**

Foglio 46 Particella 539 Subalterno 4

VARIAZIONE del 06/04/2009 Pratica n. MT0059131 in atti dal 06/04/2009 FRAZIONAMENTO PER TRASFERIMENTO DI DIRITTI-VARIAZIONE DI TOPONOMASTICA-ULTIMAZIONE DI FABBRICATO URB (n. 1716.1/2009)

📅 dal 25/06/2009

**Immobile attuale**

Comune di **ROTONDELLA (H591) (MT)**

Foglio 46 Particella 679 Subalterno 4

Variatione del 25/06/2009 Pratica n. MT0104505 in atti dal 25/06/2009 BONIFICA IDENTIFICATIVO CATASTALE (n. 5136.1/2009)

Annotazioni: costituita dalla soppressione della particella ceu sez fgl 46 pla 539 sub 4 per allineamento mappe

## > Indirizzo

📅 dal 18/03/2003 al 06/04/2009

**Immobile predecessore**

Comune di **ROTONDELLA (H591) (MT)**

Foglio 46 Particella 539 Subalterno 1

VIA PUGLIA n. SN Piano T-1

COSTITUZIONE del 18/03/2003 Pratica n. 23874 in atti dal 18/03/2003 COSTITUZIONE (n. 277.1/2003)

📅 dal 06/04/2009 al 25/06/2009

**Immobile predecessore**

Comune di **ROTONDELLA (H591) (MT)**

Foglio 46 Particella 539 Subalterno 4

VIA LA BATTAGLIA n. SNC Piano T

VARIAZIONE del 06/04/2009 Pratica n. MT0059131 in atti dal 06/04/2009 FRAZIONAMENTO PER TRASFERIMENTO DI DIRITTI-VARIAZIONE DI TOPONOMASTICA-ULTIMAZIONE DI FABBRICATO URB (n. 1716.1/2009)

📅 dal 25/06/2009 al 20/09/2011

**Immobile attuale**

Comune di **ROTONDELLA (H591) (MT)**

Foglio 46 Particella 679 Subalterno 4

VIA LA BATTAGLIA n. SNC Piano T

Variatione del 25/06/2009 Pratica n. MT0104505 in atti dal 25/06/2009 BONIFICA IDENTIFICATIVO CATASTALE (n. 5136.1/2009)

Annotazioni: costituita dalla soppressione della particella ceu sez fgl 46 pla 539 sub 4 per allineamento mappe

📅 dal 20/09/2011

**Immobile attuale**

Comune di **ROTONDELLA (H591) (MT)**

Foglio 46 Particella 679 Subalterno 4

VIA IVO LA BATTAGLIA n. SNC Piano T

VARIAZIONE TOPONOMASTICA del 20/09/2011 Pratica n. MT0169531 in atti dal 20/09/2011 VARIAZIONE DI TOPONOMASTICA RICHIESTA DAL COMUNE (n. 15132.1/2011)



### > Dati di classamento

📅 dal 18/03/2003 al 06/04/2009

#### Immobile predecessore

Comune di **ROTONDELLA (H591) (MT)**

Foglio **46** Particella **539** Subalterno **1**

Categoria **F/3<sup>o</sup>**, Consistenza **m<sup>2</sup>**

COSTITUZIONE del 18/03/2003 Pratica n. 23874 in  
atti dal 18/03/2003 COSTITUZIONE (n. 277.1/2003)

📅 dal 06/04/2009 al 25/06/2009

#### Immobile predecessore

Comune di **ROTONDELLA (H591) (MT)**

Foglio **46** Particella **539** Subalterno **4**

Rendita: **Euro 630,08**

Categoria **A/10<sup>a</sup>**, Classe **1**, Consistenza **4 vani**

VARIAZIONE del 06/04/2009 Pratica n. MT0059131 in  
atti dal 06/04/2009 FRAZIONAMENTO PER  
TRASFERIMENTO DI DIRITTI-VARIAZIONE DI  
TOPONOMASTICA-ULTIMAZIONE DI FABBRICATO  
URB (n. 1716.1/2009)

Annotazioni: classamento e rendita proposti (d.m.  
701/94)

📅 dal 25/06/2009 al 12/01/2010

#### Immobile attuale

Comune di **ROTONDELLA (H591) (MT)**

Foglio **46** Particella **679** Subalterno **4**

Rendita: **Euro 630,08**

Categoria **A/10<sup>a</sup>**, Classe **1**, Consistenza **4 vani**

Variazione del 25/06/2009 Pratica n. MT0104505 in  
atti dal 25/06/2009 BONIFICA IDENTIFICATIVO  
CATASTALE (n. 5136.1/2009) Notifica effettuata con  
protocollo n. MT0107081 del 01/07/2009

Annotazioni: costituita dalla soppressione della  
particella ceu sez. fgl 46 pla 539 sub 4 per allineamento  
mappe  
Annotazioni: classamento e rendita proposti (d.m.  
701/94)

📅 dal 12/01/2010

#### Immobile attuale

Comune di **ROTONDELLA (H591) (MT)**

Foglio **46** Particella **679** Subalterno **4**

Rendita: **Euro 630,08**

Categoria **A/10<sup>a</sup>**, Classe **1**, Consistenza **4 vani**

VARIAZIONE NEL CLASSAMENTO del 12/01/2010  
Pratica n. MT0005722 in atti dal 12/01/2010  
VARIAZIONE DI CLASSAMENTO (n. 545.1/2010)

Annotazioni: 2-classamento e/o rendita rettificati con  
procedura di classamento automatico (d.m. 701/94)

### > Dati di superficie

📅 dal 09/11/2015

#### Immobile attuale

Comune di **ROTONDELLA (H591) (MT)**

Foglio **46** Particella **679** Subalterno **4**

Totale: **102 m<sup>2</sup>**

Totale escluse aree scoperte : **102 m<sup>2</sup>**

Superficie di Impianto pubblicata il 09/11/2015

Dati relativi alla planimetria : data di presentazione  
06/04/2009, prot. n. MT0059131

Direzione Provinciale di Matera  
Ufficio Provinciale - Territorio  
Servizi Catastali

### > Storia degli intestati dell'immobile

**Dati identificativi: Immobile predecessore - Comune di ROTONDELLA (H591)(MT) Foglio 46 Particella 539 Sub. 1**

- 1.  
(C  
na  
nato a .....  
☐ dal 18/03/2003 al 06/04/2009  
Diritto di: Proprieta' per 1/2 (deriva dall'atto 1)
- 2.  
(C  
na  
☐ dal 18/03/2003 al 06/04/2009  
Diritto di: Proprieta' per 1/2 (deriva dall'atto 1)

1. COSTITUZIONE del 18/03/2003 Pratica n. 23874 in atti dal 18/03/2003 COSTITUZIONE (n. 277.1/2003)

**Dati identificativi: Immobile predecessore - Comune di ROTONDELLA (H591)(MT) Foglio 46 Particella 539 Sub. 4**

- 1.  
(C  
na  
☐ dal 06/04/2009 al 25/06/2009  
Diritto di: Proprieta' per 1/2 (deriva dall'atto 2)
- 2.  
(C  
na  
☐ dal 06/04/2009 al 25/06/2009  
Diritto di: Proprieta' per 1/2 (deriva dall'atto 2)

2. VARIAZIONE del 06/04/2009 Pratica n. MT0059131 in atti dal 06/04/2009 FRAZIONAMENTO PER TRASFERIMENTO DI DIRITTI-VARIAZIONE DI TOPONOMASTICA-ULTIMAZIONE DI FABBRICATO URB (n. 1716.1/2009)

**Dati identificativi: Immobile attuale - Comune di ROTONDELLA (H591)(MT) Foglio 46 Particella 679 Sub. 4**

- 1.  
(C  
na  
☐ dal 25/06/2009  
Diritto di: Proprieta' per 1/2 (deriva dall'atto 3)
- 2.  
(C  
na  
☐ dal 25/06/2009  
Diritto di: Proprieta' per 1/2 (deriva dall'atto 3)

3. del 25/06/2009 Pratica n. MT0104505 in atti dal 25/06/2009 BONIFICA IDENTIFICATIVO CATASTALE (n. 5136.1/2009)

Visura telematica

Tributi speciali: Euro 0,90

Direzione Provinciale di Matera  
Ufficio Provinciale - Territorio  
Servizi Catastali

---

**Legenda**

- a) A/10: Uffici e studi privati
- b) Escluse le "superfici di balconi, terrazzi e aree scoperte pertinenziali e accessorie, comunicanti o non comunicanti"  
- cfr. Provvedimento del Direttore dell'Agenzia delle Entrate 29 marzo 2013
- c) F/3: Unita` in corso di costruzione

Dichiarazione protocollo n. MT0059131 del 06/04/2009	
Planimetria di u.i.u. in Comune di Rotondella	
Via Ivo Labattaglia	civ. SNC
Identificativi Catastali:	Compilata da: Bianco Annunziata
Sezione:	Iscritto all'albo: Geometri
Foglio: 46	Prov. Matera
Particella: 539	N. 1168
Subalterno: 3	

**Agenzia del Territorio  
CATASTO FABBRICATI  
Ufficio Provinciale di  
Matera**

Scheda n. 1      Scala 1:200

PIANO TERRA

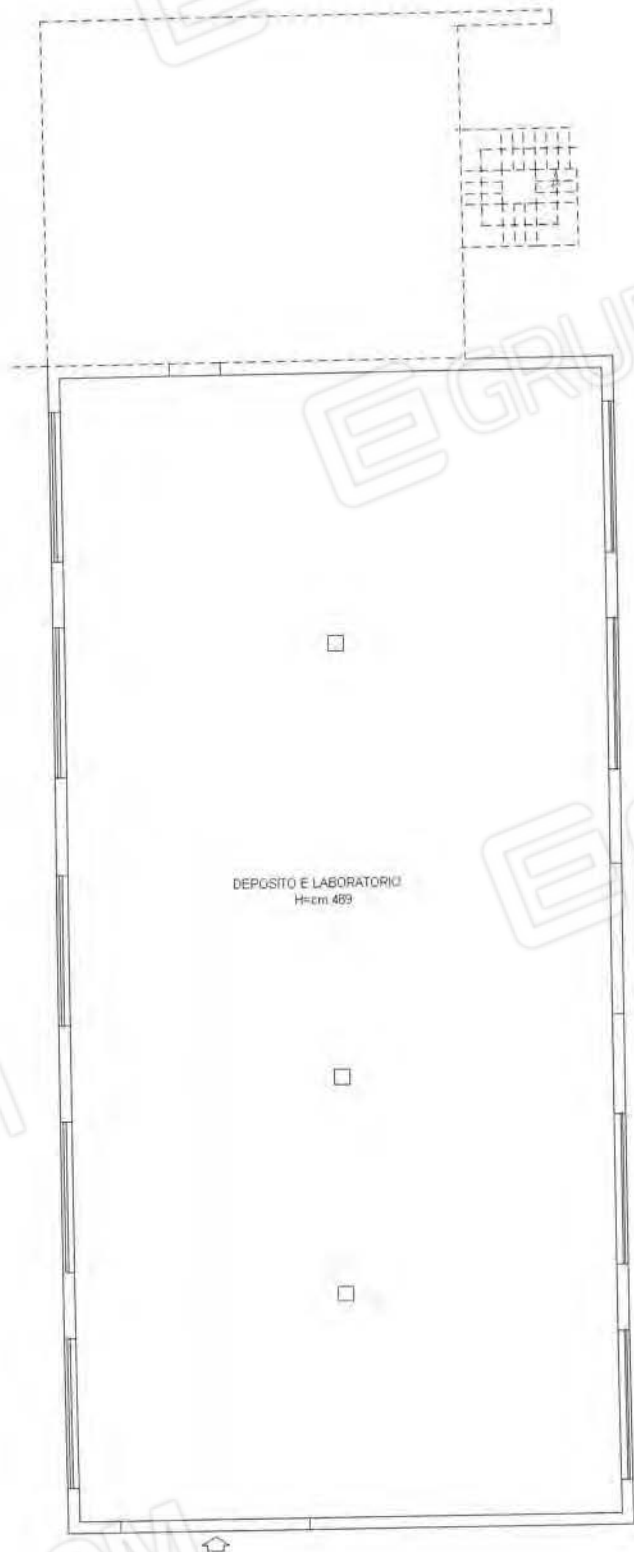

DEPOSITO E LABORATORIO  
H=cm 489



Ultima planimetria in atti

Firmato Da: FILIPPO GIUSEPPE ESPOSITO, D. S. P. ARUBA E CO. S. P. A. N. G. C. A. I. S. B. E. R. A. N. D. I. F. F. S. / I. C. O. 053511c8d88a460f46cc7ead2e11a679 - Subalterno 3 >  
 C. A. I. S. B. E. R. A. N. D. I. F. F. S. / I. C. O. 053511c8d88a460f46cc7ead2e11a679 - Subalterno 3 >  
 C. A. I. S. B. E. R. A. N. D. I. F. F. S. / I. C. O. 053511c8d88a460f46cc7ead2e11a679 - Subalterno 3 >

Dichiarazione protocollo n. MT0059131 del 06/04/2009	
Planimetria di u.i.u. in Comune di Rotondella	
Via Ivo Labattaglia <span style="float: right;">civ. SNC</span>	
Identificativi Catastali:	Compilata da:
Sezione:	Bianco Annunziata
Foglio: 46	Iscritto all'albo:
Particella: 539	Geometri
Subalterno: 4	Prov. Matera <span style="float: right;">N. 1168</span>

**Agenzia del Territorio**  
**CATASTO FABBRICATI**  
 Ufficio Provinciale di  
 Matera

Scheda n. 1 Scala 1:200

PIANO TERRA

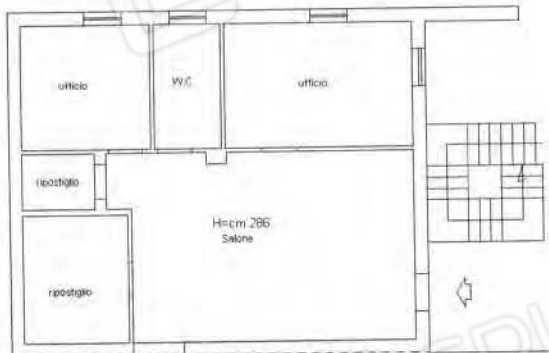

Ultima planimetria in atti

Firmato Dan FULCARDI GIUSEPPE - Emesso il 06/04/2022 alle 10:58:41 - Particella 679 - Subalterno 4 -  
 VIA IVO LABATTAGLIA 3 - CIV. SNC - Matera

Direzione Provinciale di Matera  
Ufficio Provinciale - Territorio  
Servizi Catastali

## Visura attuale per soggetto

### Situazione degli atti informatizzati al 13/05/2022

Dati della richiesta

Fabbricati siti nel comune di **ROTONDELLA (H591)** provincia **MATERA****Soggetto richiesto:**

Totali immobili: di catasto fabbricati 3

**Immobile di catasto fabbricati -  
n.1****Causali di aggiornamento ed annotazioni**

#### > Dati identificativi

Comune di **ROTONDELLA (H591) (MT)**• Foglio **46** Particella **679** Subalterno **5****Particelle corrispondenti al catasto terreni**Comune di **ROTONDELLA (H591) (MT)**Foglio **46** Particella **679**Variazione del 25/06/2009 Pratica n. MT0104505 in  
atti dal 25/06/2009 BONIFICA IDENTIFICATIVO  
CATASTALE (n. 5137.1/2009)

#### > Indirizzo

VIA IVO LA BATTAGLIA n. SNC Piano 1

VARIAZIONE TOPONOMASTICA del 20/09/2011  
Pratica n. MT0169532 in atti dal 20/09/2011  
VARIAZIONE DI TOPONOMASTICA RICHIESTA DAL  
COMUNE (n. 15133.1/2011)

#### > Dati di classamento

Rendita: Euro **160,10**Categoria **A/4<sup>a</sup>**, Classe **3**, Consistenza **5 vani**VARIAZIONE NEL CLASSAMENTO del 12/01/2010  
Pratica n. MT0005721 in atti dal 12/01/2010  
VARIAZIONE DI CLASSAMENTO (n. 544.1/2010)**Annotazioni:** Classamento e/o rendita rettificati con  
procedura di classamento automatico (D.M. 701/94)

> **Dati di superficie**

Totale: **103 m<sup>2</sup>**

Totale escluse aree scoperte <sup>b)</sup>: **100 m<sup>2</sup>**

Superficie di impianto pubblicata il 09/11/2015

Dati relativi alla planimetria: data di presentazione  
06/04/2009, prot. n. MT0059131

> **Intestazione attuale dell'immobile n. 1 - totale righe intestati: 2**

- > **1.**  
**(C**  
n<sup>e</sup>  
Diritto di: Proprieta' per 1/2 (deriva dall'atto 1)
- > **2.**  
**(C**  
n<sup>e</sup>  
Diritto di: Proprieta' per 1/2 (deriva dall'atto 1)

1. del 25/06/2009 Pratica n. MT0104505 in atti dal  
25/06/2009 BONIFICA IDENTIFICATIVO CATASTALE  
(n. 5137.1/2009)

> **Totale Parziale**

**Catasto Fabbricati**

Immobili siti nel comune di ROTONDELLA (H591)  
Numero immobili: **1** Rendita: **euro 160,10** Vani: **5,0**



**Immobile di catasto fabbricati -  
n.2**



**Causali di aggiornamento ed annotazioni**

> **Dati identificativi**

Comune di **ROTONDELLA (H591) (MT)**  
• Foglio **46** Particella **679** Subalterno **4**

**Particelle corrispondenti al catasto terreni**  
Comune di **ROTONDELLA (H591) (MT)**  
Foglio **46** Particella **679**

Variazione del 25/06/2009 Pratica n. MT0104505 in  
atti dal 25/06/2009 BONIFICA IDENTIFICATIVO  
CATASTALE (n. 5136.1/2009)

> **Indirizzo**

VIA IVO LA BATTAGLIA n. SNC Piano T

VARIAZIONE TOPONOMASTICA del 20/09/2011  
Pratica n. MT0169531 in atti dal 20/09/2011  
VARIAZIONE DI TOPONOMASTICA RICHIESTA DAL  
COMUNE (n. 15132.1/2011)

Direzione Provinciale di Matera  
Ufficio Provinciale - Territorio  
Servizi Catastali> **Dati di classamento**Rendita: **Euro 630,08**  
Categoria **A/10<sup>01</sup>**, Classe **1**, Consistenza **4 vani**VARIAZIONE NEL CLASSAMENTO del 12/01/2010  
Pratica n. MT0005722 in atti dal 12/01/2010  
VARIAZIONE DI CLASSAMENTO (n. 545.1/2010)**Annotazioni:** Classamento e/o rendita rettificati con  
procedura di classamento automatico (D.M. 701/94)> **Dati di superficie**Totale: **102 m<sup>2</sup>**Superficie di impianto pubblicata il 09/11/2015  
Dati relativi alla planimetria: data di presentazione  
06/04/2009, prot. n. MT0059131> **Intestazione attuale dell'immobile n. 2 - totale righe intestati: 2**> **1.**  
(C)  
na  
Diritto di: Proprieta' per 1/2 (deriva dall'atto 1)1. del 25/06/2009 Pratica n. MT0104505 in atti dal  
25/06/2009 BONIFICA IDENTIFICATIVO CATASTALE  
(n. 5136.1/2009)> **2.**  
(C)  
na  
Diritto di: Proprieta' per 1/2 (deriva dall'atto 1)> **Totale Parziale****Catasto Fabbricati**Immobili siti nel comune di ROTONDELLA (H591)  
Numero immobili: 1 Rendita: **euro 630,08** Vani: **4,0****Immobile di catasto fabbricati -  
n.3****Causali di aggiornamento ed annotazioni**



> **Dati identificativi**

Comune di **ROTONDELLA (H591) (MT)**  
• Foglio **46** Particella **679** Subalterno **3**

Variazione del 25/06/2009 Pratica n. MT0104505 in atti dal 25/06/2009 BONIFICA IDENTIFICATIVO CATASTALE (n. 5135.1/2009)

**Particelle corrispondenti al catasto terreni**

Comune di **ROTONDELLA (H591) (MT)**  
Foglio **46** Particella **679**

> **Indirizzo**

VIA IVO LA BATTAGLIA n. SNC Piano T

VARIAZIONE TOPONOMASTICA del 20/09/2011 Pratica n. MT0169530 in atti dal 20/09/2011 VARIAZIONE DI TOPONOMASTICA RICHIESTA DAL COMUNE (n. 15131.1/2011)

> **Dati di classamento**

Rendita: **Euro 1.309,01**  
Categoria **C/3<sup>dl</sup>**, Classe **2**, Consistenza **437 m<sup>2</sup>**

VARIAZIONE NEL CLASSAMENTO del 12/01/2010 Pratica n. MT0005723 in atti dal 12/01/2010 VARIAZIONE DI CLASSAMENTO (n. 546.1/2010)

**Annotazioni:** Classamento e/o rendita rettificati con procedura di classamento automatico (D.M. 701/94)

> **Dati di superficie**

Totale: **466 m<sup>2</sup>**

Superficie di impianto pubblicata il 09/11/2015  
Dati relativi alla planimetria: data di presentazione 06/04/2009, prot. n. MT0059131

> **Intestazione attuale dell'immobile n. 3 - totale righe intestati: 2**

> **1.**  
(C  
na...  
Diritto di: Proprieta' per 1/2 (deriva dall'atto 1)

1. del 25/06/2009 Pratica n. MT0104505 in atti dal 25/06/2009 BONIFICA IDENTIFICATIVO CATASTALE (n. 5135.1/2009)

> **2.**  
(C  
na...  
Diritto di: Proprieta' per 1/2 (deriva dall'atto 1)

---

› **Totale Parziale**

**Catasto Fabbricati**

Immobili siti nel comune di ROTONDELLA (H591)

Numero immobili: **1** Rendita: **euro 1.309,01** Superficie: **437 m<sup>2</sup>**

---

› **Totale generale**

**Catasto Fabbricati**

Totale immobili: **3** Rendita: **euro 2.099,19** Vani: **9,0** Superficie: **437 m<sup>2</sup>**

**Catasto Terreni**

Totale immobili: **0**

---

Visura telematica

Tributi speciali: Euro 0,90

---

**Legenda**

a) A/4: Abitazioni di tipo popolare

b) Escluse le "superfici di balconi, terrazzi e aree scoperte pertinenziali e accessorie, comunicanti o non comunicanti"  
- cfr. Provvedimento del Direttore dell'Agenzia delle Entrate 29 marzo 2013

c) A/10: Uffici e studi privati

d) C/3: Laboratori per arti e mestieri