

ELABORATO PLANIMETRICO **Comitato da: Domenicchiello Cosimo Damiano** **Iscritto all'albo: Geometri** **Prov. Matera** **N. 01025**
Comune di Matera **Sezione: Foglio: 67** **Particella: 3879** **FR/FRM/3476/n. 23/06/2020 del** **del** **Scala 1 : 500**
Dimostrazione grafica dei subalterni

Agenzia delle Entrate
CATASTO FABBRICATI
Ufficio provinciale di Matera

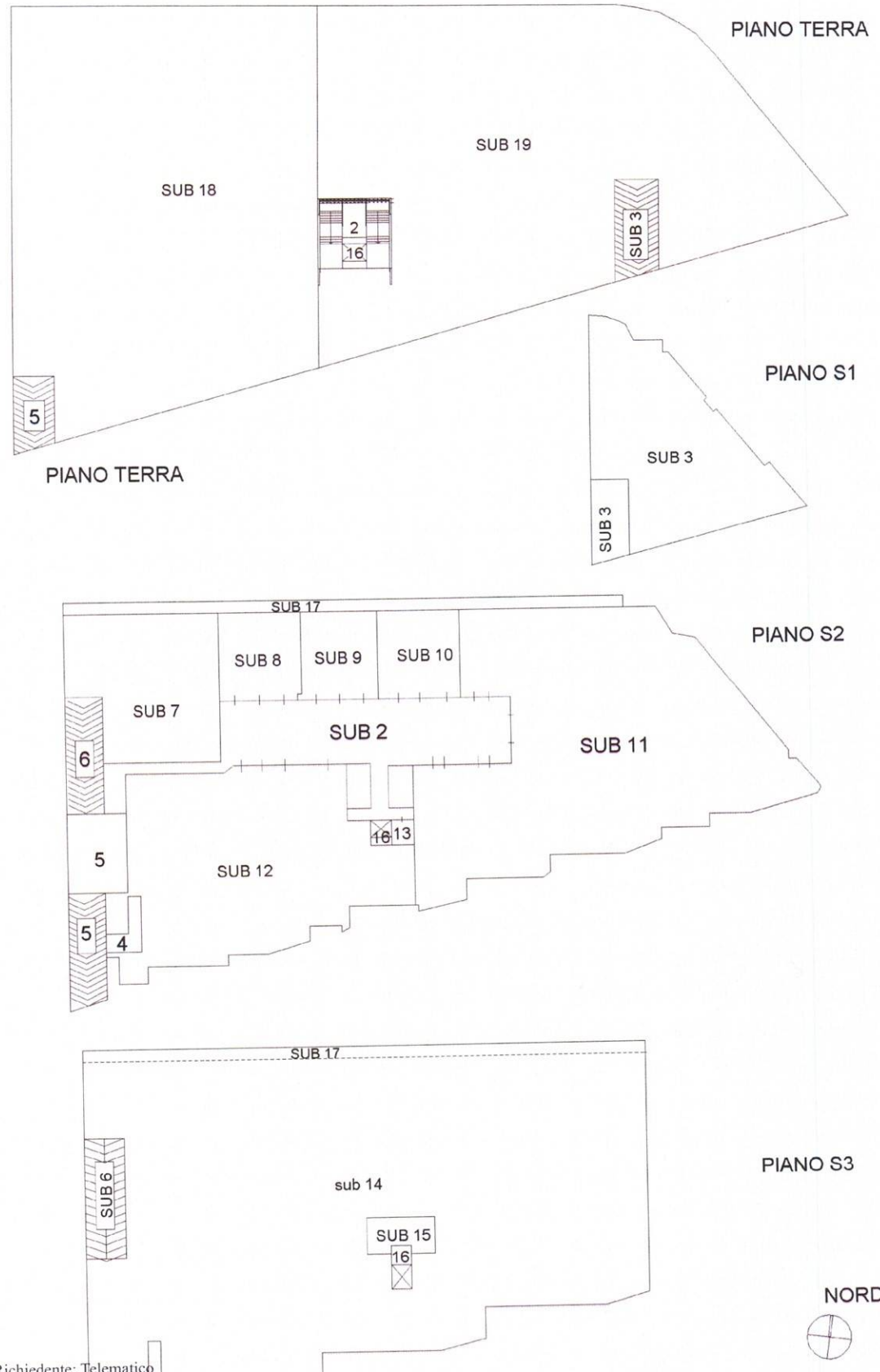

Planimetria catastale

Data: 03/03/2023 - n. T85149 - Richiedente: Telematico

Totale schede: 1 - Formato di acquisizione: A3(297x420) - Formato stampa richiesto: A4(210x297) - Fattore di scala non utilizzabile

Elaborato Planimetrico - Catasto dei Fabbricati - Situazione al 03/03/2023 - Comune di MATERA (E052) - Foglio 67 Particella 3879 - Firmato Da: ABALSAMO PASQUALE Emesso Da: ARUBAPEC S.P.A. NG CA 3 Serial#: 69235f5be35cf3a498bd24e0e13778364

ACCERTAMENTO DELLA PROPRIETÀ IMMOBILIARE URBANA ELENCO DEI SUBALTERNI ASSEGNATI

Comune	Sezione	Foglio	Particella	Tipo mappale	del:
MATERA		67	3879	1	08/06/2009

Sub	UBICAZIONE via/piazza	n.civ	Piani	Scala	Int	DESCRIZIONE
1	via la martella		T			BENE COMUNE NON CENSIBILE (PIAZZALE COMUNE A TUTTI I SUBALTERNI)
2	via la martella		T-S2			BENE COMUNE NON CENSIBILE (ACCESSI E CORSIA DI MANOVRA COMUNE AI SUBALTERNI DEL PIANO S2)
3	via la martella	SNC	T-S1			UNITA' IN CORSO DI COSTRUZIONE
4	via la martella		S2 - S3			BENE COMUNE NON CENSIBILE (VANO SCALA DI ACCESSO COMUNE AI SUBALTERNI DEL PIANO S3)
5	via la martella		S1 - S2			BENE COMUNE NON CENSIBILE (RAMPA E DISIMPEGNO COMUNE AI SUBALTERNI DEL PIANO S2 E DEL PIANO S3)
6	via la martella		S2 - S3			BENE COMUNE NON CENSIBILE (RAMPA DI ACCESSO COMUNE AI SUBALTERNI DEL PIANO S3)
7	via la martella	SNC	S2			UNITA' IN CORSO DI COSTRUZIONE
8	via la martella	SNC	S2			UNITA' IN CORSO DI COSTRUZIONE
9	via la martella	SNC	S2			UNITA' IN CORSO DI COSTRUZIONE
10	via la martella	SNC	S2			UNITA' IN CORSO DI COSTRUZIONE
11	via la martella	SNC	S2			UNITA' IN CORSO DI COSTRUZIONE
12	via la martella	SNC	S2			UNITA' IN CORSO DI COSTRUZIONE
13	via la martella		S2			BENE COMUNE NON CENSIBILE (RISERVA IDRICA)
14	via la martella	SNC	S3			UNITA' COLLABENTI
15	via la martella		S3			BENE COMUNE NON CENSIBILE (USCITA DI SICUREZZA DEL PIANO S3)
16	via la martella		T-S2 - S3			BENE COMUNE NON CENSIBILE (ASCENSORE COMUNE A TUTTI I SUBALTERNI TRANNE CHE AL SUBALTERNO 3 CHE NON NE E' SERVITO)
17	via la martella	SNC	S2 - S3			BENE COMUNE NON CENSIBILE (CAVEDIO-VUOTO TECNICO)



ELABORATO PLANIMETRICO Comune di Matera Dimostrazione grafica dei subalterni	Compilato da: Domenicchiello Cosimo Damiano Foglio: 67 Sezione:	Iscritto all'albo: Geometri Particella: 3879 Tipo Mappale n.	N. 01025 Prov. Matera del 23/06/2020 del Scala 1 : 500
	Dimostrazione grafica dei subalterni		

Agenzia delle Entrate
CATASTO FABBRICATI
 Ufficio provinciale di Matera

Ultima planimetria in atti

Data: 03/03/2023 - n. T84264 - Richiedente: Telematico

Totale schede: 1 - Formato di acquisizione: A3(297x440) - Formato stampa richiesto: A4(210x297) - Fattore di scala non utilizzabile

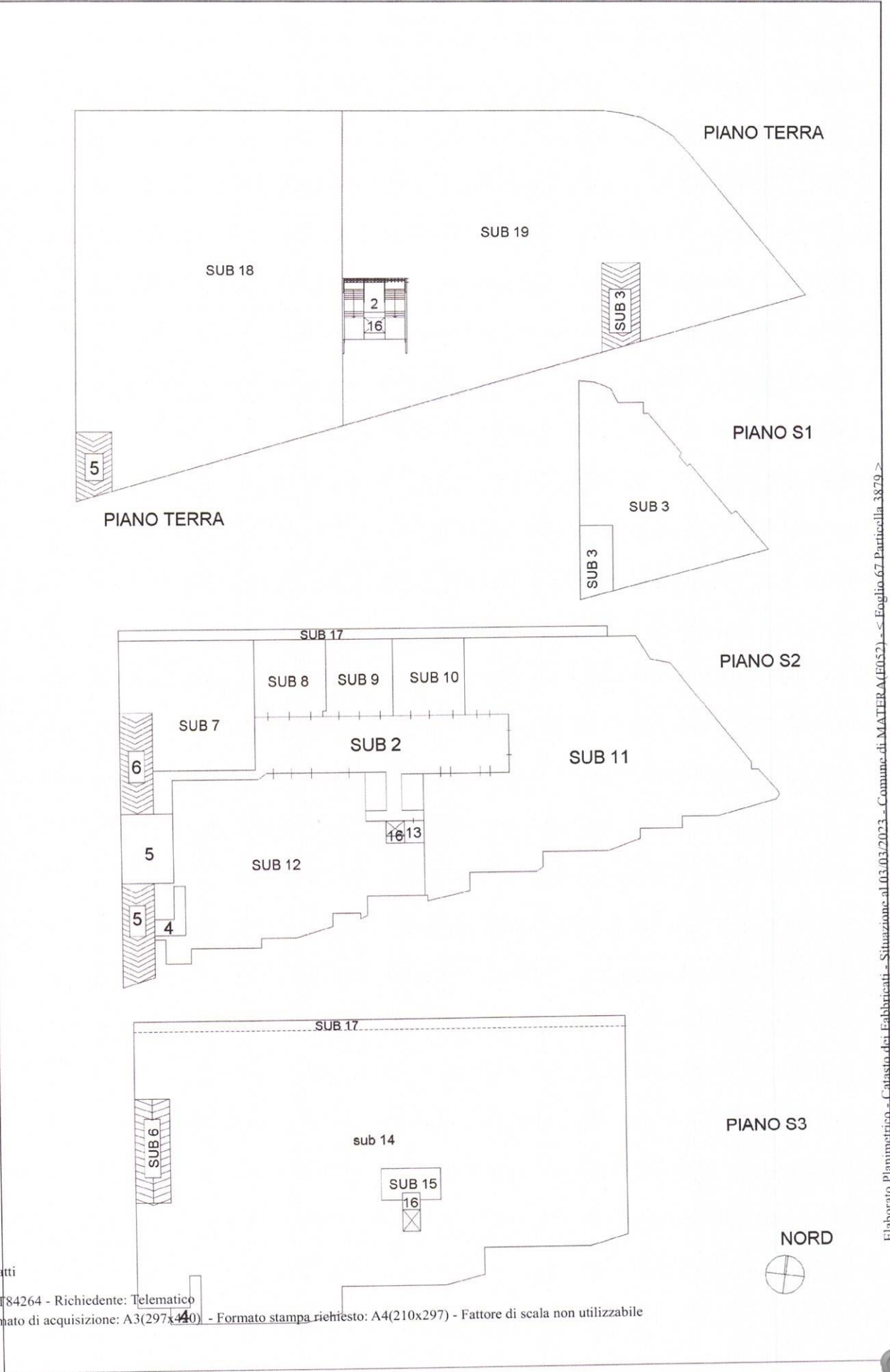

Elaborato Planimetrico - Catasto dei Fabbricati - Situazione al 03/03/2023 - Comune di MATERA (E052) - Foglio 67 Particella 3879

Firmato Da: ABALSAMO PASQUALE Emesso Da: ARUBAPEC S.P.A. NG CA 3 Serial#: 69235fbc35cf3a498bd24e0e13778364

ACCERTAMENTO DELLA PROPRIETÀ IMMOBILIARE URBANA ELENCO DEI SUBALTERNI ASSEGNATI

Comune MATERA	Sezione	Foglio 67	Particella 3879	Tipo mappale	del:
------------------	---------	--------------	--------------------	--------------	------

Sub	UBICAZIONE via/piazza	n.civ	Piani	Scala	Int	DESCRIZIONE
1						SOPPRESSO
2	via la martella		T-S2			BENE COMUNE NON CENSIBILE (ACCESSI E CORSIA DI MANOVRA COMUNE AI SUBALTERNI DEL PIANO S2)
3	via la martella	SNC	T-S1			UNITA' IN CORSO DI COSTRUZIONE
4	via la martella		S2 - S3			BENE COMUNE NON CENSIBILE (VANO SCALA DI ACCESSO COMUNE AI SUBALTERNI DEL PIANO S3)
5	via la martella		S1 - S2			BENE COMUNE NON CENSIBILE (RAMPA E DISIMPEGNO COMUNE AI SUBALTERNI DEL PIANO S2 E DEL PIANO S3)
6	via la martella		S2 - S3			BENE COMUNE NON CENSIBILE (RAMPA DI ACCESSO COMUNE AI SUBALTERNI DEL PIANO S3)
7	via la martella	SNC	S2			UNITA' IN CORSO DI COSTRUZIONE
8	via la martella	SNC	S2			UNITA' IN CORSO DI COSTRUZIONE
9	via la martella	SNC	S2			UNITA' IN CORSO DI COSTRUZIONE
10	via la martella	SNC	S2			UNITA' IN CORSO DI COSTRUZIONE
11	via la martella	SNC	S2			UNITA' IN CORSO DI COSTRUZIONE
12	via la martella	SNC	S2			UNITA' IN CORSO DI COSTRUZIONE
13	via la martella		S2			BENE COMUNE NON CENSIBILE (RISERVA IDRICA)
14	via la martella	SNC	S3			UNITA' COLLABENTI
15	via la martella		S3			BENE COMUNE NON CENSIBILE (USCITA DI SICUREZZA DEL PIANO S3)
16	via la martella		T-S2 - S3			BENE COMUNE NON CENSIBILE (ASCENSORE COMUNE A TUTTI I SUBALTERNI TRANNE CHE AL SUBALTERNO 3 CHE NON NE E' SERVITO)
17	via la martella	SNC	S2 - S3			BENE COMUNE NON CENSIBILE (CAVEDIO-VUOTO TECNICO)

Visura telematica



ELABORATO PLANIMETRICO Compilato da: Festa Rocco N. 837
 Comune di Matera Foglio: 67 Particella: 3879 Prov. Matera
 Sezione: Tipo Mappale n. 1 del 08/06/2009 Scala 1 : 500
 Dimostrazione grafica dei subaltrierni

Agenzia del Territorio
CATASTO FABBRICATI
 Ufficio provinciale di Matera

Planimetria in scala 1:500

Data: 03/03/2023 - n. T84586 - Richiedente: Telematico

Totale schede: 1 - Formato di acquisizione: A3(297x420) - Formato stampa richiesto: A4(210x297) - Fattore di scala non utilizzabile

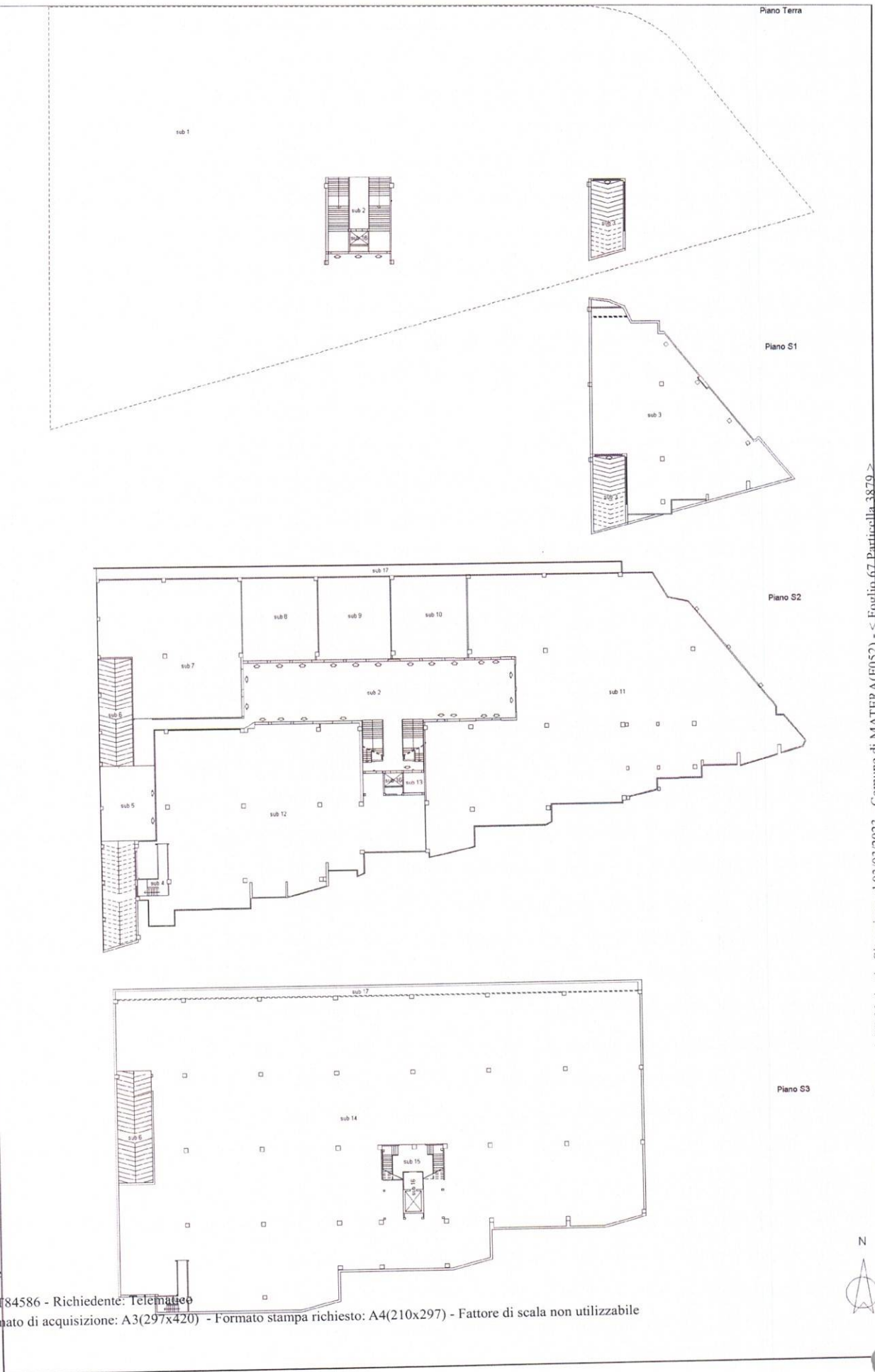

Elaborato Planimetrico - Catasto dei Fabbricati - Simulazione al 03/03/2023 - Comune di MATERA (E052) - < Foglio 67 Particella 3879 >
 Firmato Da: ABALSAMO PASQUALE Emesso Da: ARUBAPEC S.P.A. NG CA 3 Serial#: 69235f5be35cf3a498bd24e0e13778364



ACCERTAMENTO DELLA PROPRIETÀ IMMOBILIARE URBANA ELENCO DEI SUBALTERNI ASSEGNATI

Comune MATERA	Sezione	Foglio 67	Particella 3879	Tipo mappale	del:
------------------	---------	--------------	--------------------	--------------	------

Sub	UBICAZIONE via/piazza	n.civ	Piani	Scala	Int	DESCRIZIONE
1	via la martella		T			SOPPRESSO
2	via la martella		T-S2			BENE COMUNE NON CENSIBILE (ACCESSI E CORSIA DI MANOVRA COMUNE AI SUBALTERNI DEL PIANO S2)
3	via la martella	SNC	T-S1			UNITA' IN CORSO DI COSTRUZIONE
4	via la martella		S2 - S3			BENE COMUNE NON CENSIBILE (VANO SCALA DI ACCESSO COMUNE AI SUBALTERNI DEL PIANO S3)
5	via la martella		S1 - S2			BENE COMUNE NON CENSIBILE (RAMPA E DISIMPEGNO COMUNE AI SUBALTERNI DEL PIANO S2 E DEL PIANO S3)
6	via la martella		S2 - S3			BENE COMUNE NON CENSIBILE (RAMPA DI ACCESSO COMUNE AI SUBALTERNI DEL PIANO S3)
7	via la martella	SNC	S2			UNITA' IN CORSO DI COSTRUZIONE
8	via la martella	SNC	S2			UNITA' IN CORSO DI COSTRUZIONE
9	via la martella	SNC	S2			UNITA' IN CORSO DI COSTRUZIONE
10	via la martella	SNC	S2			UNITA' IN CORSO DI COSTRUZIONE
11	via la martella	SNC	S2			UNITA' IN CORSO DI COSTRUZIONE
12	via la martella	SNC	S2			UNITA' IN CORSO DI COSTRUZIONE
13	via la martella		S2			BENE COMUNE NON CENSIBILE (RISERVA IDRICA)
14	via la martella	SNC	S3			UNITA' COLLABENTI
15	via la martella		S3			BENE COMUNE NON CENSIBILE (USCITA DI SICUREZZA DEL PIANO S3)
16	via la martella		T-S2 - S3			BENE COMUNE NON CENSIBILE (ASCENSORE COMUNE A TUTTI I SUBALTERNI TRANNE CHE AL SUBALTERNO 3 CHE NON NE E' SERVITO)
17	via la martella	SNC	S2 - S3			BENE COMUNE NON CENSIBILE (CAVEDIO-VUOTO TECNICO)
18	via la martella	SNC	T			AREA URBANA DI MQ. 1794
19	via la martella	SNC	T			AREA URBANA DI MQ. 1875



Direzione Provinciale di Matera
Ufficio Provinciale - Territorio
Servizi Catastali

Data: 03/03/2023
Ora: 10:46:10
Numero Pratica: T85412
Pag: 2 - Fine

Visura telematica

