

Agenzia del Territorio
CATASTO FABBRICATI
Ufficio provinciale di
Matera

Dichiarazione protocollo n. MT0037108 del 13/03/2012
Planimetria di u.i.u. in Comune di Policoro
Via Foggia

civ. 2

Identificativi Catastali:
Sezione: 15
Particella: 204
Subalterno: 3

Compilata da:
Dibiase Vincenzo Gerardo
Iscritto all'albo:
Geometri
Prov. Matera N. 882

Scheda n. 1 - Scala 1: 500

Ultima planimetria in atti

- A) Stabilimento
- B) Tettoia
- B1) Pilastrini - Carro ponte
- G) Piazzale

Piano Terra

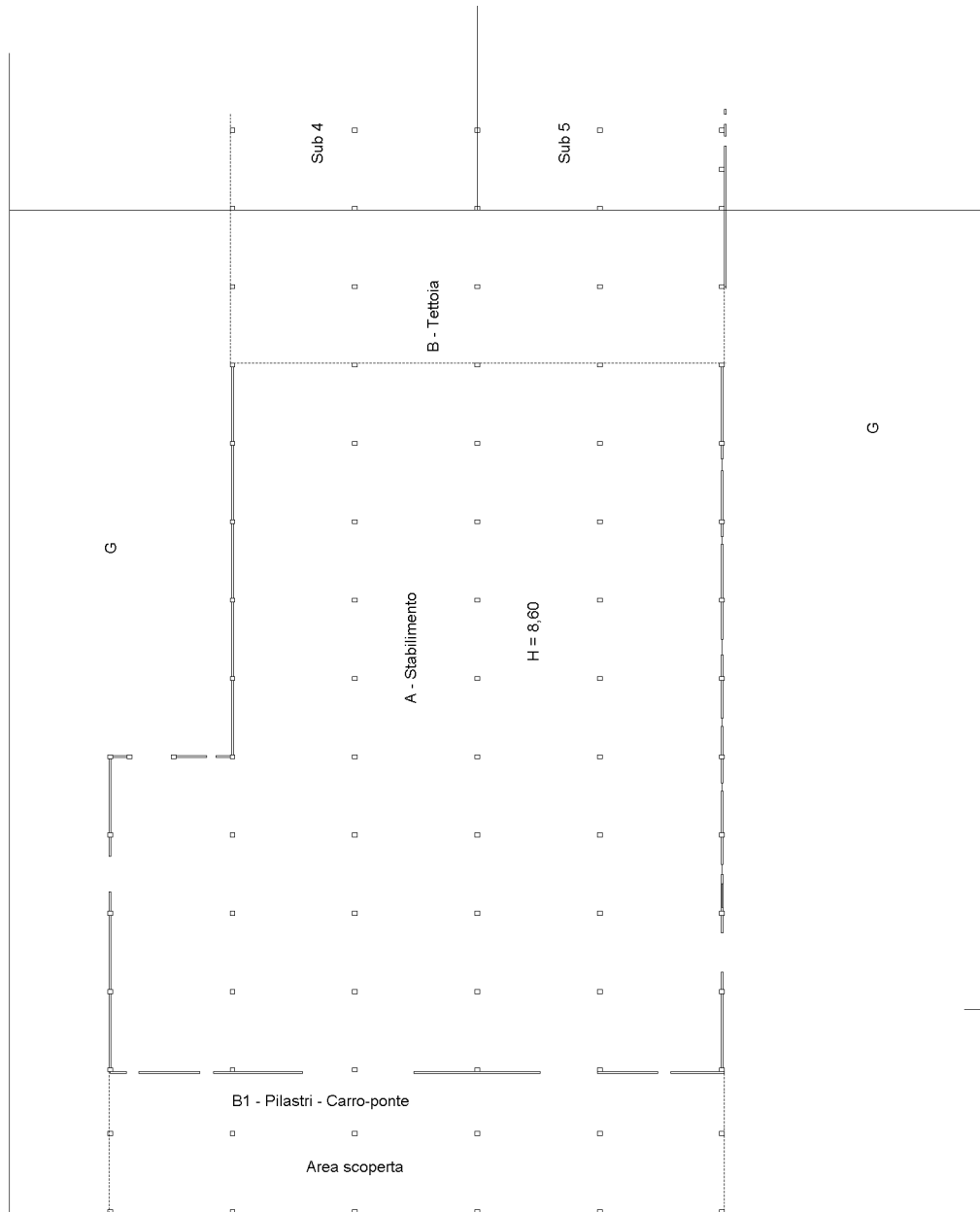

VIA FOGGIA

**Agenzia del Territorio
CATASTO FABBRICATI
Ufficio Provinciale di
Matera**

Dichiarazione protocollo n. MT0037108 del 13/03/2012

Planimetria di u.i.u. in Comune di Policoro

Via Foggia

civ. 2

Identificativi Catastali:

Sezione:
Foglio: 15
Particella: 204
Subalterno: 3

Compilata da:
Dibiase Vincenzo Gerardo

Iscritto all'albo:
Geometri

Prov. Matera

N. 882

Scheda n. 2

Scala 1:200

C) UFFICI

PIANO TERRA

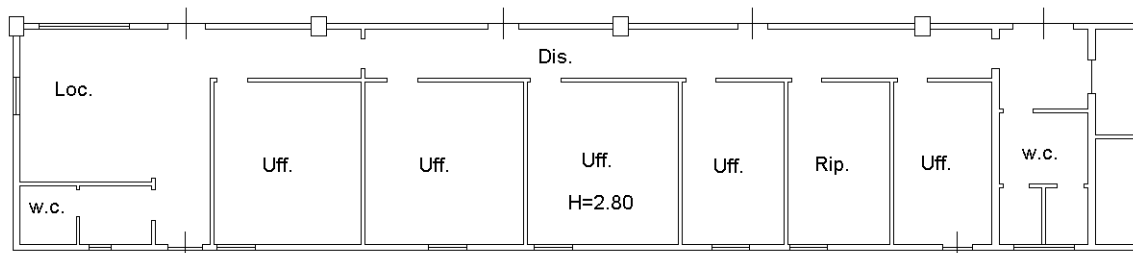

Via Foggia

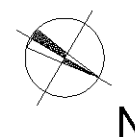

Ultima planimetria in atti

Catasto dei Fabbricati - Situazione al 10/01/2020 - Comune di POLICORO (G786) - < Foglio: 15 - Particella: 204 - Subalterno: 3 >
VIA FOGGIA n. 2 piano: T;

**Agenzia del Territorio
CATASTO FABBRICATI
Ufficio Provinciale di
Matera**

Dichiarazione protocollo n. MT0037108 del 13/03/2012

Planimetria di u.i.u. in Comune di Policoro

Via Foggia

civ. 2

Identificativi Catastali:

Sezione:

Foglio: 15

Particella: 204

Subalterno: 3

Compilata da:

Dibiase Vincenzo Gerardo

Iscritto all'albo:

Geometri

Prov. Matera

N. 882

Scheda n. 3

Scala 1:200

D) SERVIZI - MENSA

PIANO TERRA

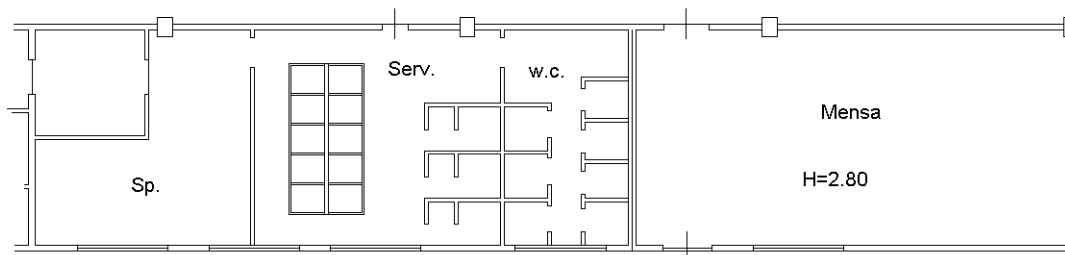

Via Foggia

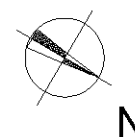

Catasto dei Fabbricati - Situazione al 10/01/2020 - Comune di POLICORO (G786) - < Foglio: 15 - Particella: 204 - Subalterno: 3 >
VIA FOGGIA n. 2 piano: T;

Ultima planimetria in atti

**Agenzia del Territorio
CATASTO FABBRICATI
Ufficio Provinciale di
Matera**

Dichiarazione protocollo n. MT0037108 del 13/03/2012

Planimetria di u.i.u. in Comune di Policoro

Via Foggia

civ. 2

Identificativi Catastali:

Sezione:

Foglio: 15

Particella: 204

Subalterno: 3

Compilata da:

Dibiase Vincenzo Gerardo

Iscritto all'albo:

Geometri

Prov. Matera

N. 882

Scheda n. 4

Scala 1:200

E) CABINA ELETTRICA

F) SPAZIO COMPRESSORI

PIANO TERRA

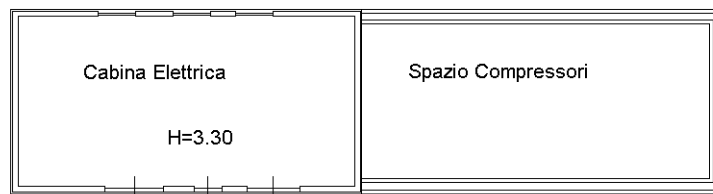

Via Foggia

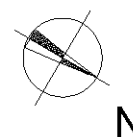

Ultima planimetria in atti