

**Agenzia del Territorio
CATASTO FABBRICATI
Ufficio Provinciale di
Belluno**

Dichiarazione protocollo n. BL0064266 del 20/07/2005

Planimetria di u.i.u. in Comune di Puos D'alpago

Viale Alpago

civ.

Identificativi Catastali:

Sezione:
Foglio: 11
Particella: 626
Subalterno: 50

Compilata da:
Lavina Serena

Iscritto all'albo:
Periti Edili

Prov. Belluno

N. 1074

Scheda n. 1

Scala 1:200



PIANO PRIMO
H=2,50

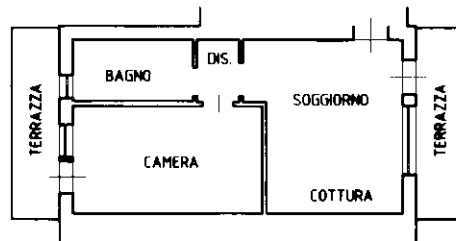

Catasto dei Fabbricati - Situazione al 15/11/2023 - Comune di ALPAGO(M375C) - < Foglio 11 - Particella 626 - Subalterno 50 >
VIALE ALPAGO Piano I

Ultima planimetria in atti