

PRATICA EDILIZIA  
 COMUNE DI TAMBRE  
 PROVINCIA DI BELLUNO  
 Foglio 13  
 mappali 371-401  
 ARCHIVIO  
 27/02/21  
 o.g. 27/02/21  
 27/02/21  
 27/02/21

**COROGRAFIA**  
 scala 1:25000



**ESTRATTO DI MAPPA**  
 scala 1:2000



**ESTRATTO DI P.R.G.**  
 scala 1:2000



**PLANIMETRIA GENERALE**  
 scala 1:200



**LEGGENDA**

- FABBRICATO IN PROGETTO
- ALTRI FABBRICATI
- AREA A VERDE DI PERTINENZA ESCLUSIVA
- STRADA VICINALE STERRATA
- AREA SOGGETTA AD ESPROPRIO
- ALLINEAMENTI ESISTENTI
- CONFINI CATASTALI
- CONFINI DI PROPRIETA'
- POZZETTI ESISTENTI

**CALCOLO VOLUMETRIA ESISTENTE**

CORPO 1° - BOX IN LAMIERA:	26,79mc
CORPO 2° - LEGNAMI:	26,95mc
CORPO 3° - MAGAZZINO:	41,28mc
CORPO 4° - ABITAZIONE:	117,00mc
<b>TOTALE VOLUMETRIA ESISTENTE:</b>	<b>312,02mc</b>

**PIANTA PIANO SEMINTERRATO**  
 scala 1:100

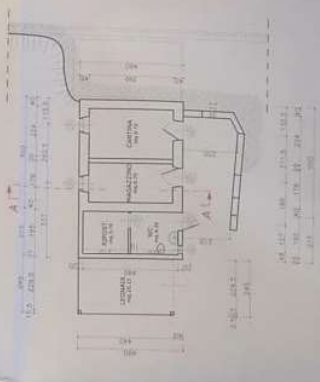

**PIANTA PIANO TERRA**  
 scala 1:100

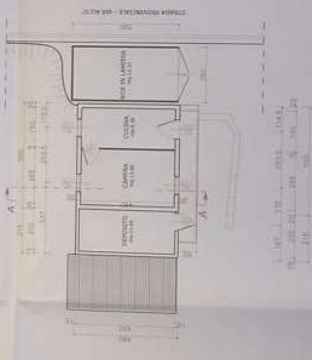

**PROSPETTO SUD**  
 scala 1:100

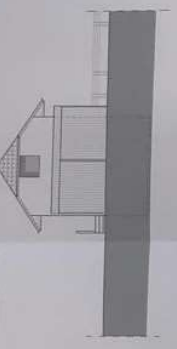

**SEZIONE A-A**  
 scala 1:100

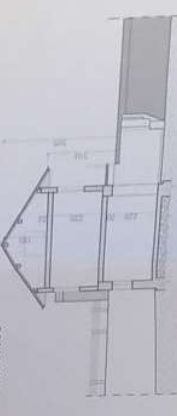

**PROSPETTO OVEST**  
 scala 1:100



**PROSPETTO EST**  
 scala 1:100

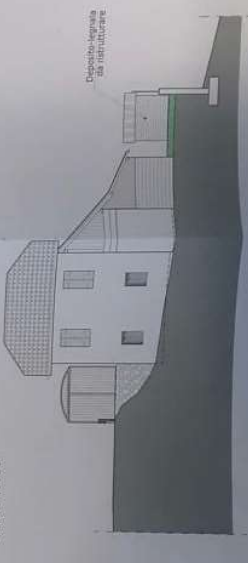

**PROSPETTO NORD**  
 scala 1:100

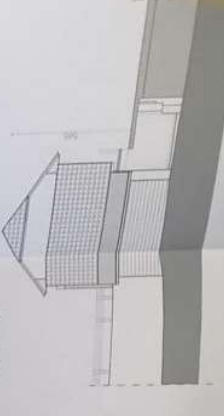

**STUDIO TECNICO**  
**del. DANIELE FACCHIN**  
 ingegnere c.n.s.

**COMUNE DI TAMBRE**  
 Provincia di BELLUNO

**OGGETTO:** PROGETTO PER L'INTERVENTO DI UN FABBRICATO DI CIVILE ABITAZIONE (BOSSA) IN ZONA AGRICOLA (Z.A. 4) NE DELLA PARTE ESISTENTE IN ZONA AGRICOLA (Z.A. 4) E CENSO CATASTALE AL FOLIO 13 MAPPALE 371-401.

**PROGETTO: STATO DIFATTO**

TAV. N°:  
**A01**

DATA:  
 14/05/2020

PRODOTTORE:  
 DANIELE FACCHIN





### RETE SCARICHI - PIANO SEMINT.

scala 1:100

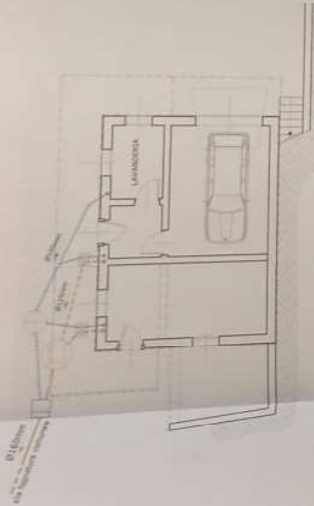

VASCA IMHOFF: 800x1000x1540mm  
CONDENSA-GRASSI: Ø800mm

#### LEGENDA:

- LOTTO DI PROPRIETA'
- LINEA AEREA ENEL
- BACINO IMHOFF
- BACINO CONDENSA GRASSI
- POZZETTO DI RACCOLTA SIFONATO
- POZZETTO DI RACCORDO
- POZZETTO CON ISPEZIONE
- POZZETTO PER PLUVIALI 40x40 cm
- CONDOTTA ACQUE NERE
- CONDOTTA ACQUE SAPONATE
- CONDOTTA ACQUE METEORICHE
- LINEA FOGNARIA
- LINEA ACQUEDOTTO

### RETE SCARICHI - PIANO TERRA

scala 1:100

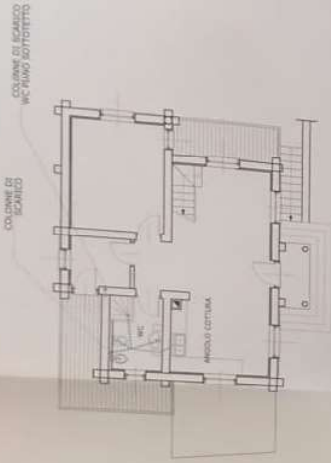

### sezione longitudinale

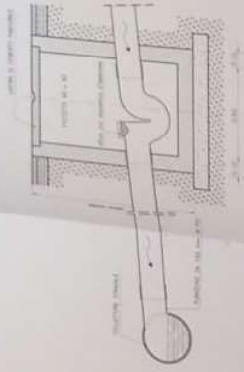

### PARTICOLARE ALLACCIO FOGNATURA

### PLANIMETRIA GENERALE RETE SCARICHI E SERVIZI

scala 1:100



**STUDIO TECNICO**  
ING. ING. DANIELE FACCHIN  
10137 00124 - TEL. 06/4780204 - FAX 06/4780204  
P.le IV Novembre, 101 - 00187 Roma

**COMUNE DI TAMBRE**  
C/O V. CAVATO BELLUONO  
P. 10137 00124 - TEL. 06/4780204 - FAX 06/4780204  
P.le IV Novembre, 101 - 00187 Roma

**COMUNE DI TAMBRE**  
Comune di TAMBRE  
Provincia di BELLUNO

**OGGETTO:** PROGETTO PER L'AMPLIAMENTO DI UN FABBRICATO DI CIVILE ABITAZIONE (CON DEMOLIZIONE E RICOSTRUZIONE DELLA PARTE ESISTENTE) IN ZONA AGRICOLA BI 8911 (CANTIERI 968111 RT 6M) 10056/2006 SITO IN VIA ALLO' 14 - 311. CENSITO CATASTALMENTE AL FOGLIO 13 MAPPALE 311.

**PROGETTO:** PLANIMETRIA RETE SCARICHI

TAV. N°:	A03
DATA:	14/05/2008
COMITENTE:	Il DIRET. DEI LAVORI Pubblicità Anonima
PROGETTISTA:	Il PROGETTISTA DANIELE FACCHIN
SCALE:	1:100
SCHEMA SCARICHI-PIANO SEMINT:	scala 1:100
SCHEMA SCARICHI-PIANO TERRA:	scala 1:100
PLANIMETRIA GENERALE RETE SCARICHI:	scala 1:100
PARTICOLARE ALLACCIO FOGNATURA:	non in scala

PRATICA EDILIZIA  
 COMUNE DI TAMBRE  
 PROVINCIA DI BERGAMO  
 DANIELE FACCHI ARCHITETTO  
 030/2221  
 030/2221  
 030/2221

**PIANTA PIANO SOTTOTETTO**  
 scala 1:100

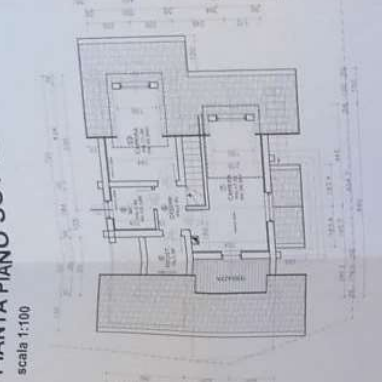

**PIANTA PIANO TERRA**  
 scala 1:100

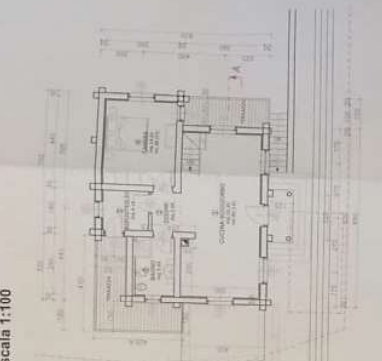

**PIANTA PIANO SEMINTERRATO**  
 scala 1:100

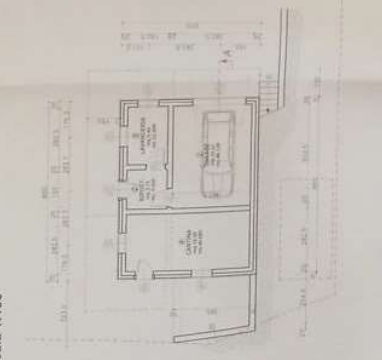

**SEZIONE A-A**  
 scala 1:100

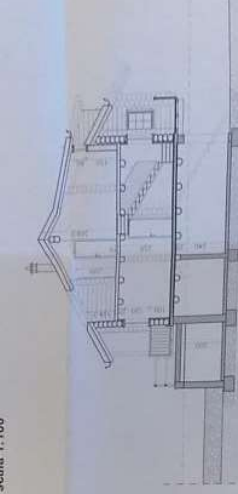

**PROSPETTO OVEST**  
 scala 1:100

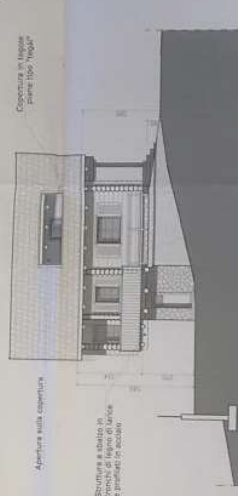

**PROSPETTO SUD**  
 scala 1:100



**PROSPETTO EST**  
 scala 1:100



**PROSPETTO NORD**  
 scala 1:100



**VISTA ASSONOMETRICA SUD-EST**

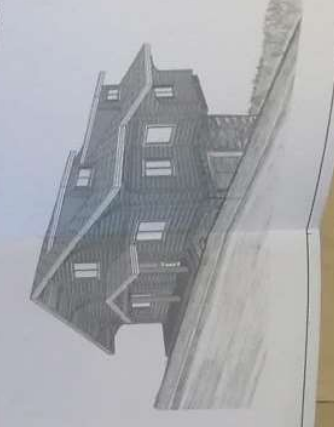

UNITA' IMMOBILIARE - Piano seminterrato  
 PARAMETRI AERO-ILLUMINANTI LOCALI

MANO	Superficie	Spazio abitabile	Volume	Altezza minima
mq	mq	mq	mq	mt
1. GARAGE	11,22	11,22	45,728	4,0
2. RISPETTOLO	3,00	3,00	12,000	4,0
3. LAVABERIA	3,44	3,44	13,760	4,0
4. CANTINA	11,06	11,06	44,240	4,0

UNITA' IMMOBILIARE - Piano terra  
 PARAMETRI AERO-ILLUMINANTI LOCALI

MANO	Superficie	Spazio abitabile	Volume	Altezza minima
mq	mq	mq	mq	mt
1. COCINA-SOLLECCHINO	10,76	10,76	43,000	4,0
2. DINAMICINO	2,98	2,98	11,920	4,0
3. BAGNO	3,42	3,42	13,600	4,0
4. CAMERA	14,93	14,93	57,720	3,9
5. RISPETTOLO	4,18	4,18	16,716	4,0

UNITA' IMMOBILIARE - Piano sottotetto  
 PARAMETRI AERO-ILLUMINANTI LOCALI

MANO	Superficie	Spazio abitabile	Volume	Altezza minima
mq	mq	mq	mq	mt
6. DORMITORIO	2,98	2,98	11,920	4,0
7. CAMERA	11,29	11,29	43,060	3,8
8. RISPETTOLO	3,36	3,36	13,440	4,0
9. WC	2,82	2,82	10,908	3,9
10. CAMERA	11,26	11,26	42,972	3,8

**STUDIO TECNICO**  
**DANIELE FACCHI**  
 Architetto  
 Comune di TAMBRE (Prov. di BERGAMO)  
 Provincia di BERGAMO - Via S. Giovanni, 10 - 24010 TAMBRE (BG)  
 Tel. 030/2221 - Fax 030/2221  
 23/01/2008

**OGGETTO:** PROGETTO PER L'AMPLIAMENTO DI UN FABBRICATO DI FABBRICAZIONE ANNI 1970-1980, SITO IN VIA S. GIOVANNI, 10, NEL COMUNE DI TAMBRE (BG). L'OPERA CONSISTE IN UN AMPLIAMENTO IN ALTEZZA E IN LARGHEZZA DEL FABBRICATO ESISTENTE IN UNO DEI SUOI ALZATI, PER IL RISPETTOLO CATASTALE AL FOGLIO 13 MAPPALE 311.

**PROGETTO:** STATO DI PROGETTO

**TAV. N°:**  
**A04**

**DATA:** 14/02/2008  
**PROGETTATO:** DANIELE FACCHI  
**VERIFICATO:** DANIELE FACCHI  
**PROVA:** DANIELE FACCHI