

MAPPA CATASTALE

scala 1:1.000

COMUNE DI DOMEGGE DI CADORE

C.F. Fg. 15 mapp. n. 292 Sub 2 e Sub 3

 localizzazione area



XV

MOD. BN (CEU)

MODULARIO
F. 130, verb. 487



MINISTERO DELLE FINANZE
DIREZIONE GENERALE DEL CATASTO E DEI SS.TT.EE.
CATASTO EDILIZIO URBANO (RDL 13-4-1939, n. 652)

LIRE
500

Planimetria di u.i.u. in Comune di DOMEGGE DI CADORE via ROMA

civ. 69

PIANO TERRA H = ML. 2,85

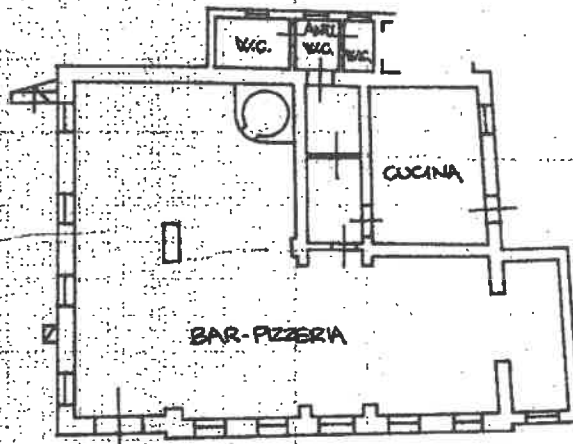

PIANO PRIMO H = ML. 2,40

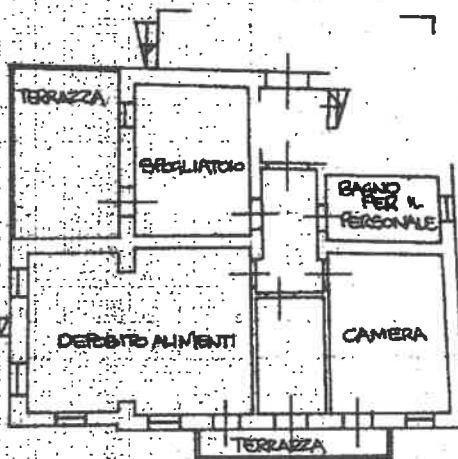

ORIENTAMENTO



SCALA DI 1:200

inven. 01
Situazione al 19/04/2021 - Comune di DOMEGGE DI CADORE (D330) - Foglio: 15 - Particella: 292 - Subalterno: 2 >
Via dei Fabbrica
VIA ROMA n. 69 piano: T-I.

Dichiarazione di N.C.
Denuncia di variazione

Compilata dal FERTO EDILE
(Titolo, cognome e nome)

SQUAIEA DANIELE

RISERVATO ALL'UFFICIO

5286/86

Data presentazione: 24/12/1996 - Data: 19/04/2021 - n. T14577 - Richiedente: SRRGNN54R24A757V
Totale schede catastali di acquisizione: 15 (di cui 10 in formato stampato richiesto: 10)



della provincia di BELLUNO n. 902
date 23.12.96 Firma Daniela

24 DIC. 1996

n. 232 sub. 2 C1

14

MOD. BN (CEU)

MODULARIO
F. rlg. rend. 497



MINISTERO DELLE FINANZE
DIREZIONE GENERALE DEL CATASTO E DEI SS.TT.EE.
CATASTO EDILIZIO URBANO (RDL 13-4-1939, n. 652)

LIRE
500

Planimetria di u.i.u. in Comune di DOMEGGE DI CADORE via ROMA civ. 69

PIANO SECONDO H = ML. 2,60

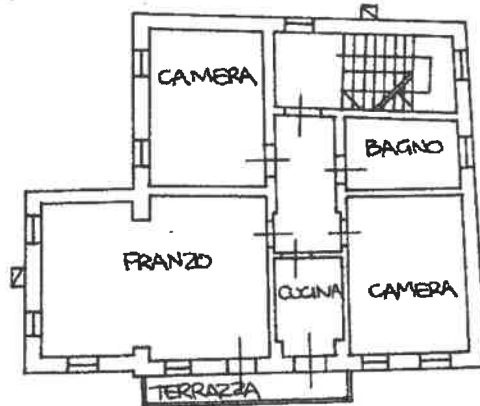

PIANO TERZO H = ML. 1,30/2,60

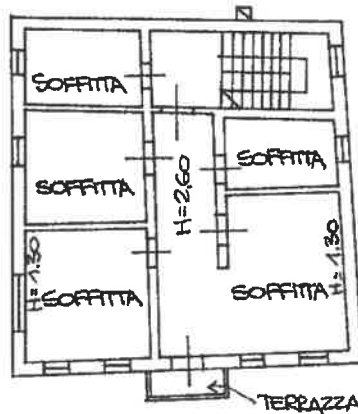

ORIENTAMENTO



SCALA DI 1:200

Fig. 01
Situazione al 19/04/2021 - Comune di DOMEGGE DI CADORE (D330) - < Foglio: 15 - Particella: 292 - Subalterno: 3 >
Catasto dei Fabbricati - VIA ROMA n. 69 piano: 2-3

Ultima planimetria in atti
Dichiarazione di N.C.
Denuncia di variazione
Data presentazione: 24/12/1996 - Data: 19/04/2021 - n. T14580 - Richiedente: SRRG
Totale scheda catastale di acquisizione: 1/1 (0/0/0/0) stampato in: 23/12/96
F. 15
n. 292 sub. 3

Compilate da: PERITO EDILE
(Titolo, cognome e nome)
SQUAIERA DANIELE
della provincia di BELLUNO n. 902
data 23.12.96 Firma D. SQUAIERA



RISERVATO ALL'UFFICIO

5689/86
24 DIC. 1996