

Estratto catastale



Estratto da Google Maps

**Agenzia del Territorio
CATASTO FABBRICATI
Ufficio Provinciale di
Belluno**

Dichiarazione protocollo n. 000224401 del 20/11/2003

Planimetria di u.i.u. in Comune di Mel

Via Pagogna

civ. 23

Identificativi Catastali:

Sezione:

Foglio: 5

Particella: 969

Subalterno:

Compilata da:

Varaschin Turiddo

Iscritto all'albo:

Geometri

Prov. Belluno

N. 544

Scheda n. 1 Scala 1:200

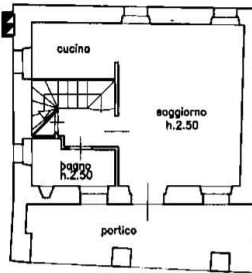

PIANO TERRA
h. varie

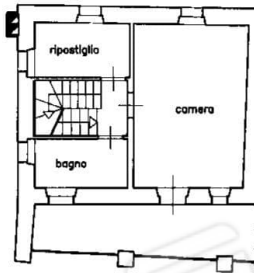

PIANO PRIMO
h. 2.50

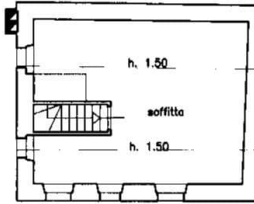
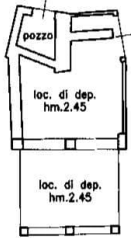

PIANO SECONDO
hm.1.30

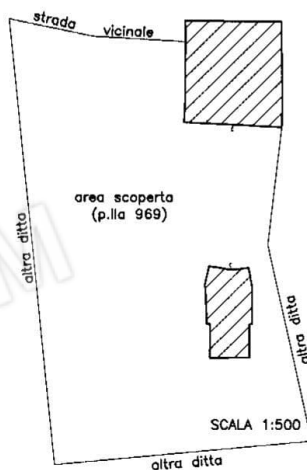

Ultima planimetria in atti

Data: 23/06/2023 - n. T57216 - Richiedente: CSTSDR51C29G238Y

Totale schede: 1 - Formato di acquisizione: A4(210x297) - Formato stampa richiesto: A4(210x297)

Catasto dei Fabbricati - Situazione al 23/06/2023 - Comune di BORGIO VALBELLUNA(M421B) - < Foglio 5 - Particella 969 - Subalterno >
VIA PAGOGNA n. 23 Piano T-1 - 2



Fronte NORD OVEST da Via Pagogna



Fronte interno SUD OVEST



Fronte SUD

Di seguito il rustico all'interno della proprietà area esterna.





Di seguito la documentazione fotografica relativa al LOTTO 1.



PT Portico ingresso



PT Portico ingresso





PT soggiorno



PT Soggiorno



PT cucina comunicante con soggiorno



PT vano scale ai piani superiori



PT ingresso bagno



PT bagno



PT bagno

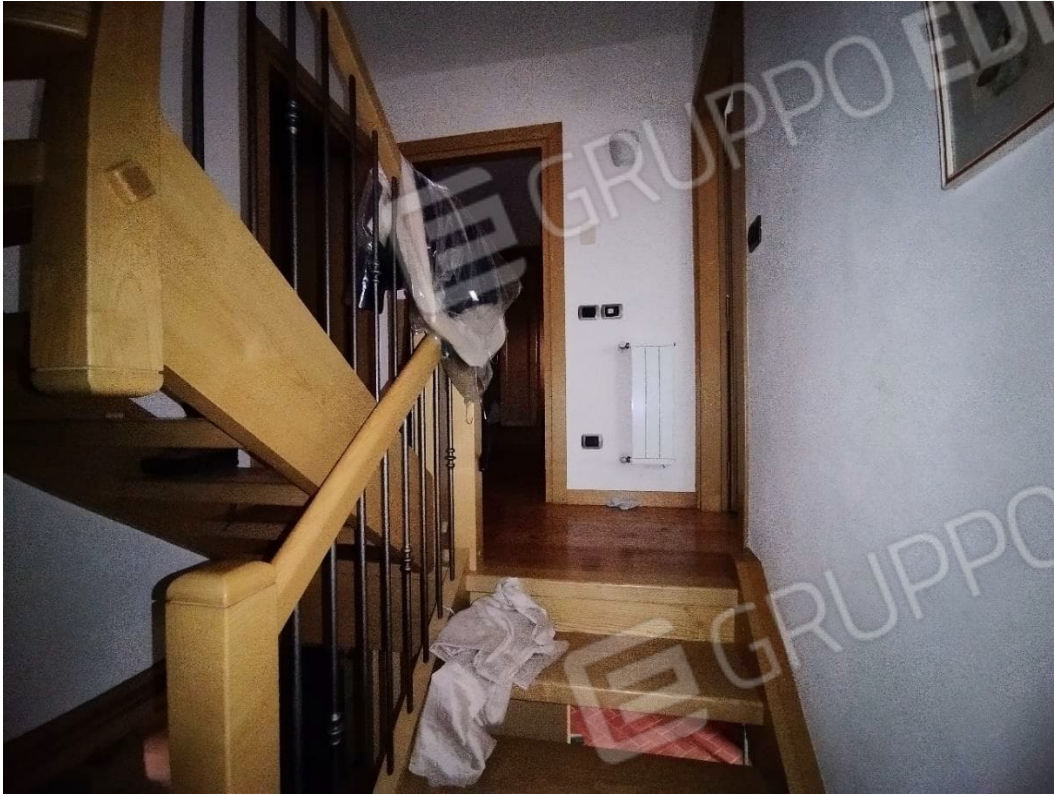

1P arrivo scala



1P bagno



1P bagno

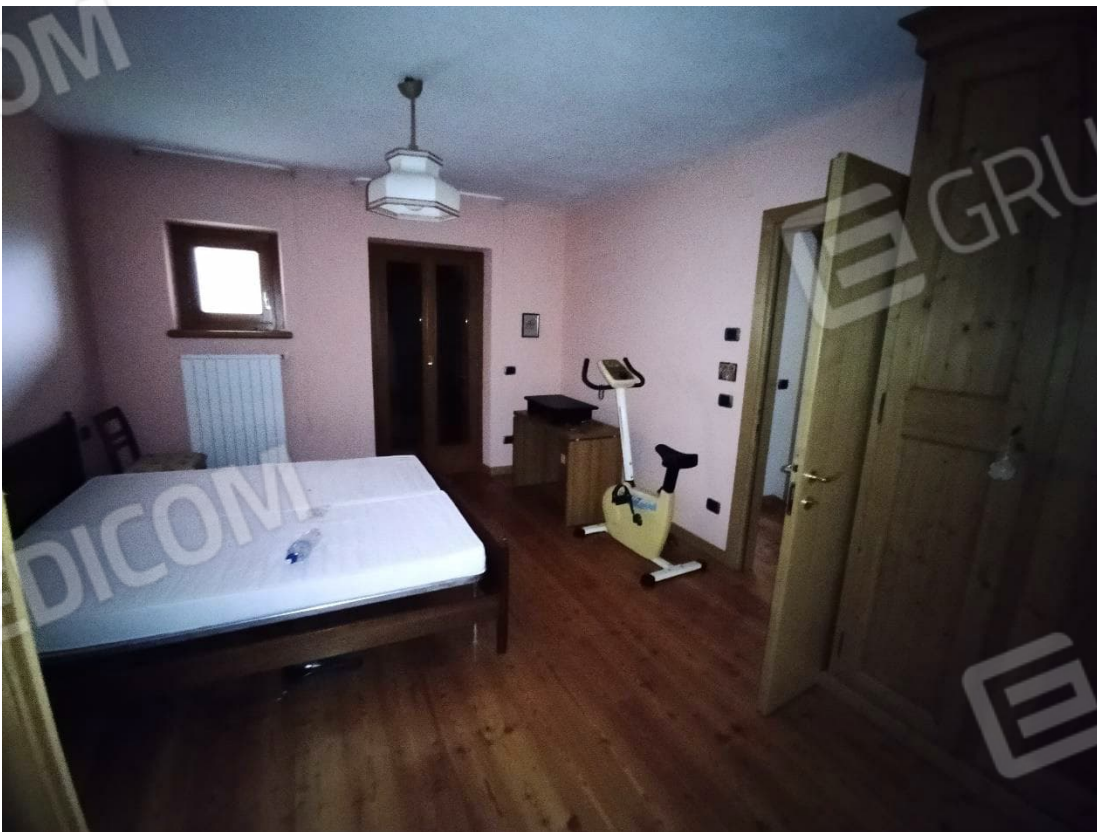

1P camera con uscita terrazzo

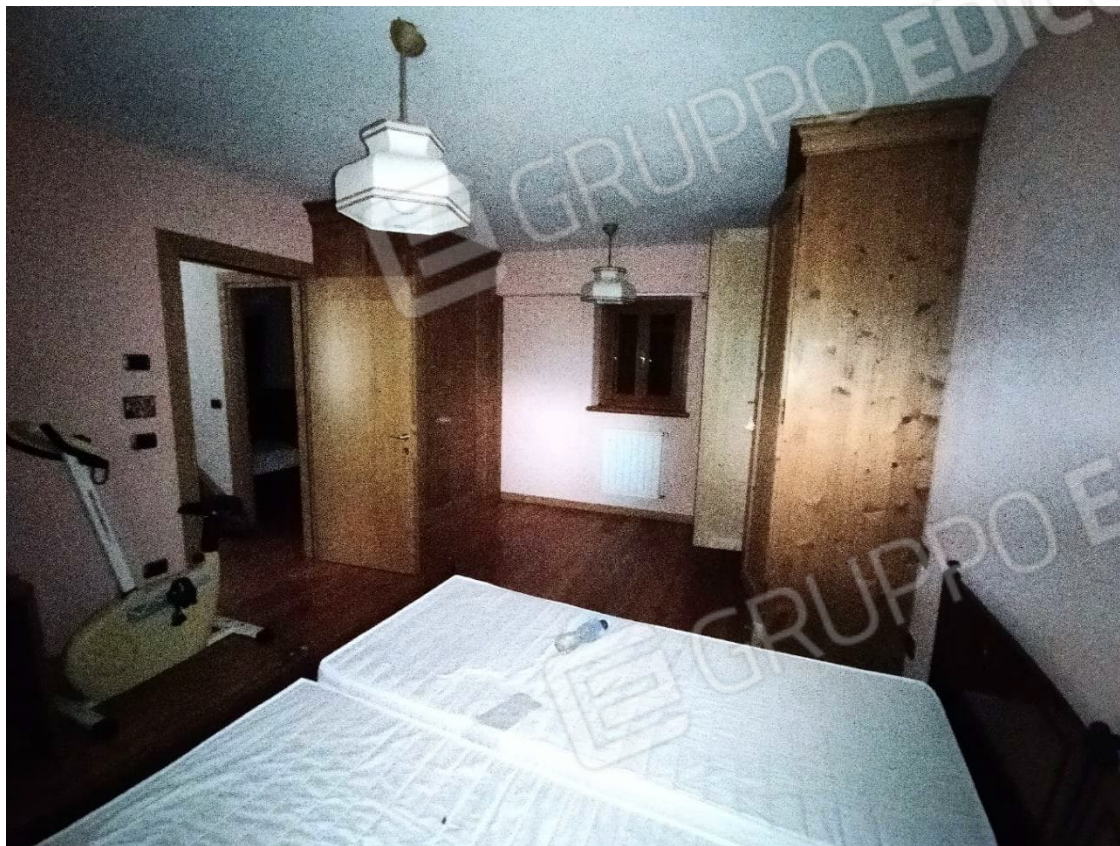

1P camera



1P terrazzo camera



1P ripostiglio-camera



1P ripostiglio-camera



2P arrivo scala



2P sottotetto



2P sottotetto

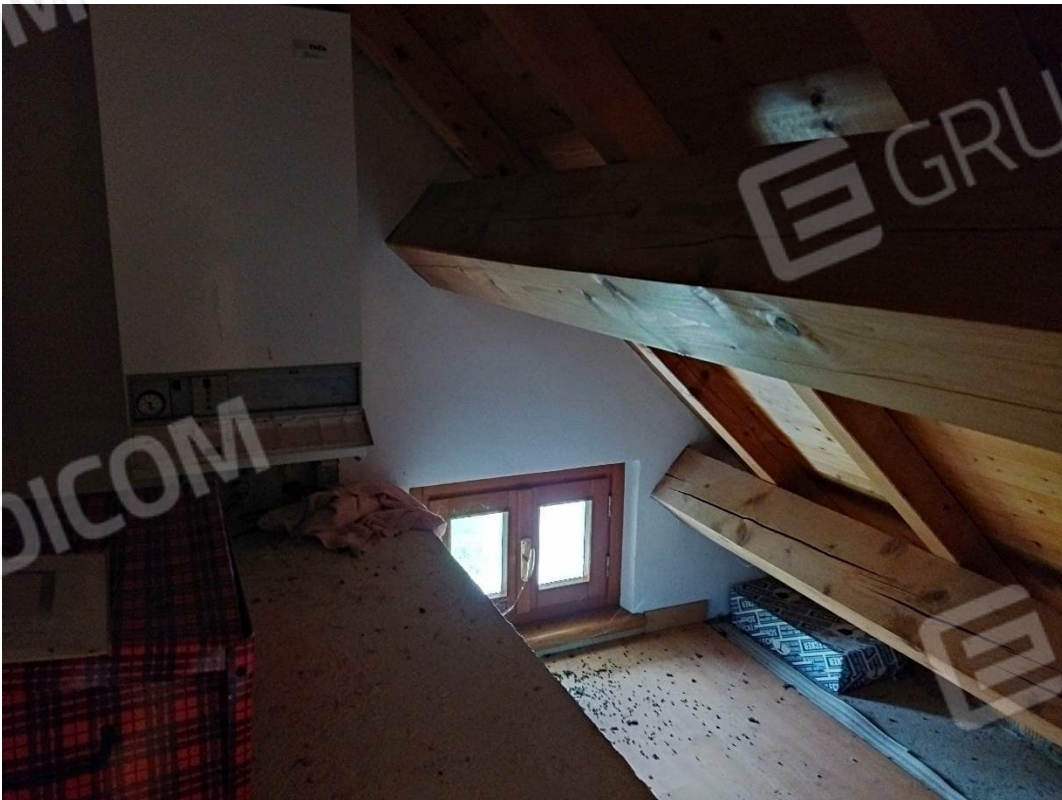

2P locale caldaia