

N=18800

E=-32100

2 Particelle: 123,565

Scala originale: 1:2000  
12-lug-2023 14:33:56  
Dimensione cornice: 534.000 x 378.000 metrotocollo pratica T219238/2023  
Comune: (BL) BELLUNO  
Foglio: 96

MODULARIO  
F. fig. rend. 497



MINISTERO DELLE FINANZE  
DIREZIONE GENERALE DEL CATASTO E DEI SS.TT.EE.  
**CATASTO EDILIZIO URBANO** (RDL 13-4-1939, n. 652)

MOD. **BN** (CEU)  
LIRE **500**

Planimetria di u.i.u. in Comune di BELLUNO via DELLA FONTANA civ. 4

PIANO TERRA  
H = 2.40

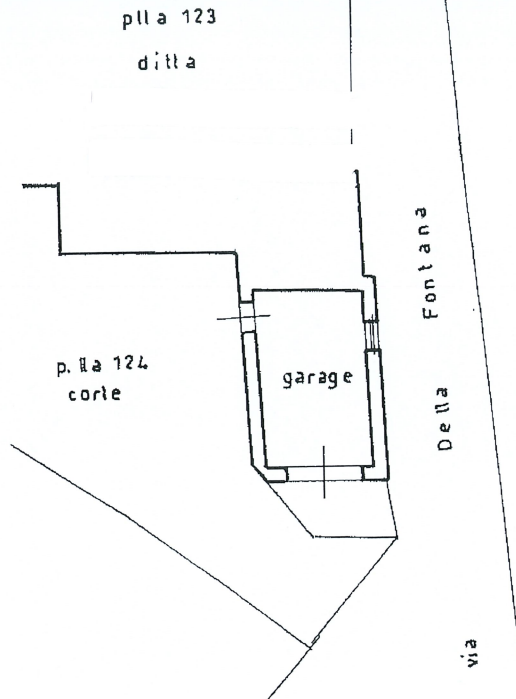

PLANIMETRIA  
FOGLIO 96 Scala 1:1.000  
SVILUPPO 'A'  
Calei po

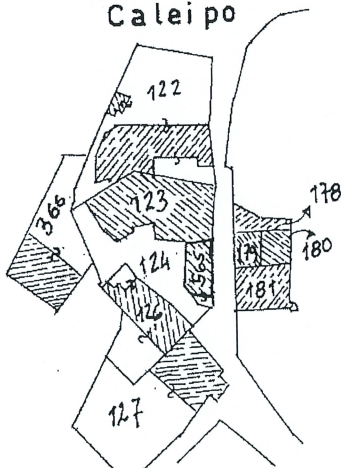

ORIENTAMENTO

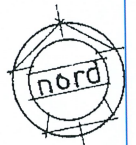

SCALA DI 1: **200**

Con diritto alla corte p.la 124

Dichiarazione di N.C.   
Denuncia di variazione

Compilata dal PERITO EDILE  
(Titolo, cognome e nome)  
SPONGA ANTONIO

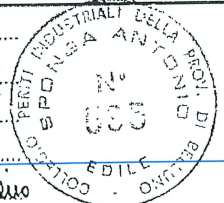

RISERVATO ALL'UFFICIO  
24-6-97  
24 APR. 1997  
1680/97

Data presentazione: 24/04/1997 - Data: 12/07/2023 - n. 1233148 - Richiedente: DLTZN80D02D530Y  
Identificativi catastali  
Totale schede 96 - Formato di acquisizione: A4(210x297) - Formato stampa richiesto: A4(210x297)  
F. 565 sub. cl6  
della provincia di BELLUNO n. 595  
data 23.04.97 Firma Sponga Antonio

Catasto dei Fabbricati - Situazione al 12/07/2023 - Comune di BELLUNO(A757) - < Foglio 96 - Particella 565 - Subalterno > - Uju soppressa

XV

MOD. BN (CEU)

MODULARIO  
F. rig. rend. 497



MINISTERO DELLE FINANZE  
DIREZIONE GENERALE DEL CATASTO E DEI SS.TT.EE.

**CATASTO EDILIZIO URBANO** (RDL 13-4-1939, n. 652)

LIRE  
**500**

Planimetria di u.i.u. in Comune di BELLUNO via DELLA FONTANA civ. 4

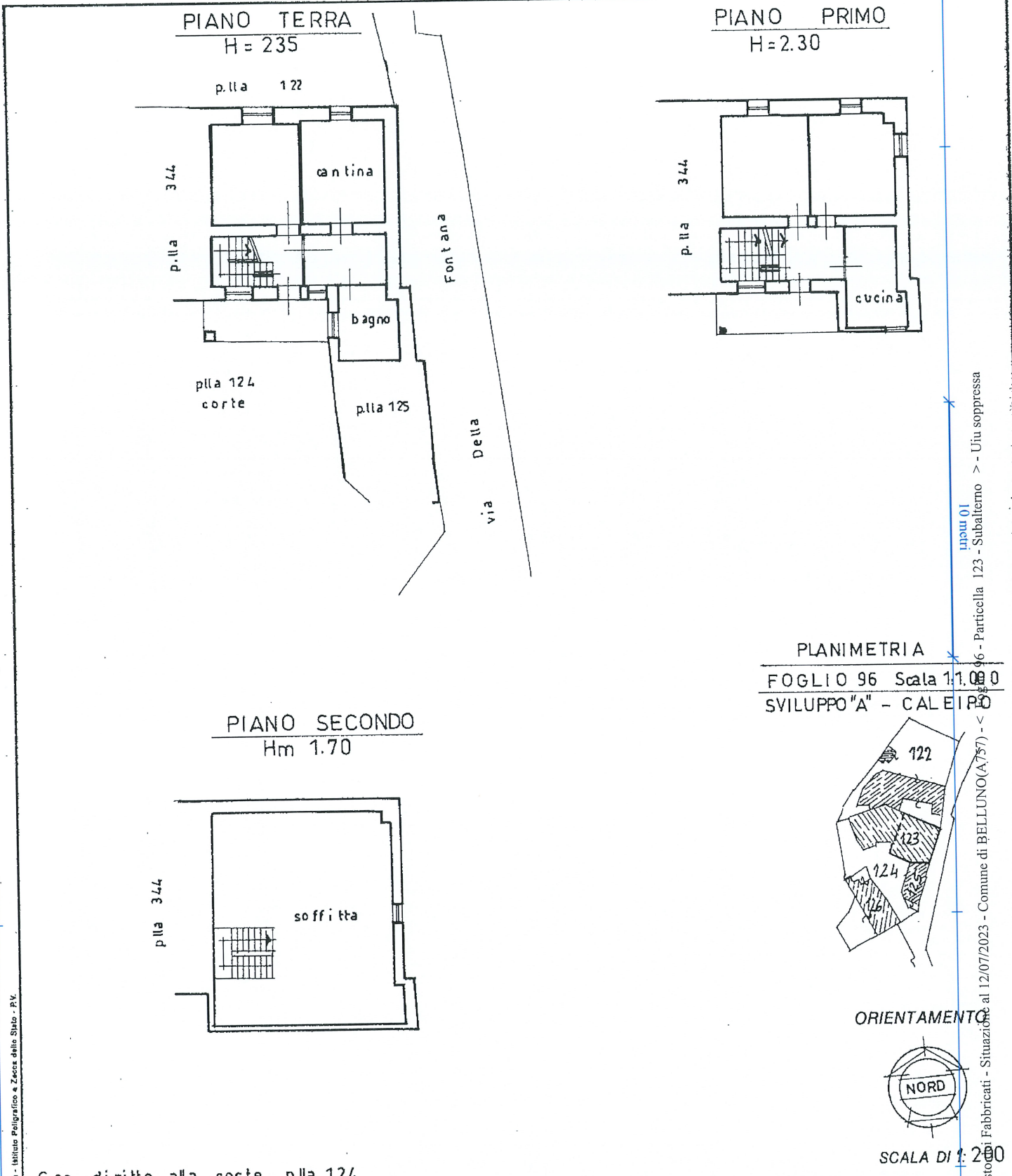

PLANIMETRIA  
FOGLIO 96 Scala 1:1.000  
SVILUPPO "A" - CALEIPPO

linea 01  
126 - Particella 123 - Subalterno > - Uiu soppressa  
Catasto Edilizio Fabbri - Situazione al 12/07/2023 - Comune di BELLUNO (A.757) - <

Roma - Istituto Poligrafico e Zecca dello Stato - P.V.

Con diritto alla corte p.lla 124

Dichiarazione di N.C.   
Denuncia di variazione

Compilata dal Perito edile  
(Titolo, cognome e nome)  
S.PONGA ANTONIO

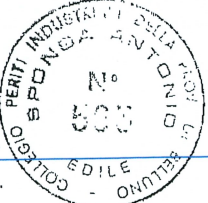

RISERVATO ALL'UFFICIO  
24 APR. 1997  
1688  
04/10/97

Data presentazione: 24/04/1997 - Data: 12/07/2023 - n. T233151 - Richiedente: DLLTZN80D02D530Y  
Totale schede: 96 - Formato di acquisizione: A4 (210x297) - Formato stampa richiesto: A4 (210x297)  
n. 123 sub. 595  
data 24 APR. 1997 Firma Sponga Antonio

**Agenzia del Territorio  
CATASTO FABBRICATI  
Ufficio Provinciale di  
Belluno**

Dichiarazione protocollo n. BL0105900 del 21/09/2012

Planimetria di u.i.u. in Comune di Belluno

Via Della Fontana

civ. 8

Identificativi Catastali:

Sezione:

Foglio: 96

Particella: 123

Subalterno: 2

Compilata da:  
Sponga Antonio

Iscritto all'albo:  
Periti Edili

Prov. Belluno

N. 595

Scheda n. 1

Scala 1:200

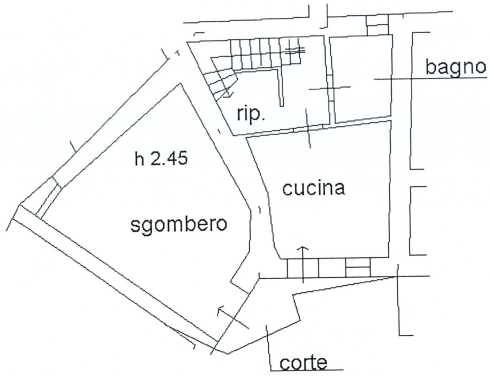

Piano terra  
h = 2.35



Piano primo  
h = 2.25

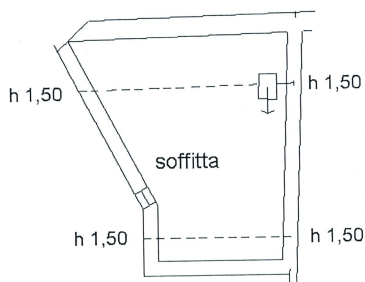
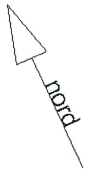

Piano secondo  
hm = 2,00

Ultima planimetria in atti

Data: 12/07/2023 - n. T235693 - Richiedente: DLLTZN80D02D530Y

Totale schede: 1 - Formato di acquisizione: A4(210x297) - Formato stampa richiesto: A4(210x297)

ELABORATO PLANIMETRICO	
Compilato da: Sponga Antonio	
Iscritto all'albo: Periti Edili	
Prov. Belluno	N. 595

Agenzia del Territorio  
**CATASTO FABBRICATI**  
Ufficio Provinciale di  
Belluno

Comune di Belluno	Protocollo n. BL0105900 del 21/09/2012
Sezione: Foglio: 96 Particella: 123	Tipo Mappale n. 83202 del 24/07/2012
Dimostrazione grafica dei subalterni	Scala 1 : 200

Piano terra

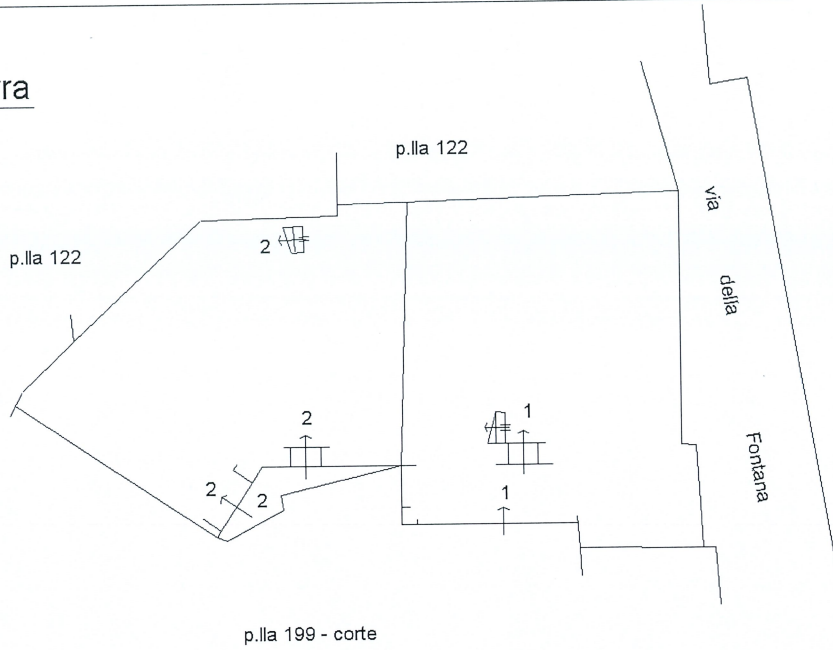

Piano primo

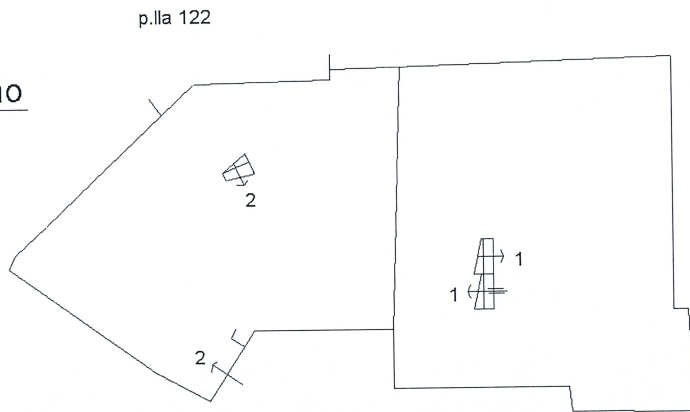

Piano secondo

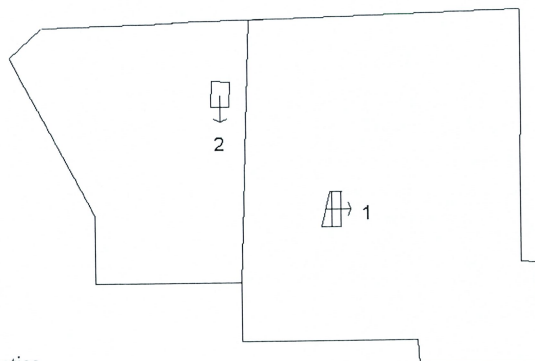

Ultima planimetria in atti

**Agenzia delle Entrate**  
**CATASTO FABBRICATI**  
Ufficio Provinciale di  
Belluno

ELABORATO PLANIMETRICO	
Compilato da: Da Rold Claudio	
Iscritto all'albo: Geometri	
Prov. Belluno	N. 881

Comune di Belluno	Protocollo n. BL0069299 del 06/11/2015
Sezione: Foglio: 96 Particella: 565	Tipo Mappale n. del
Dimostrazione grafica dei subalterni	Scala 1 : 200

PIANO TERRA E AREA SCOPERTA

PIANO PRIMO

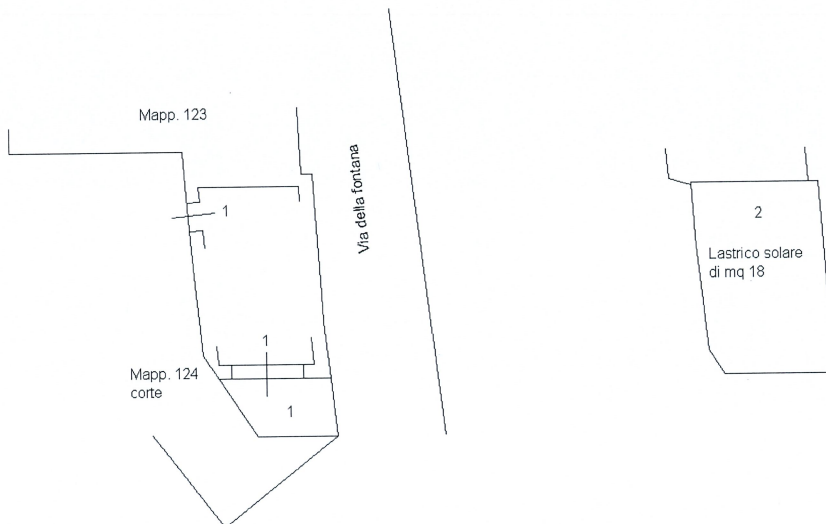

Orientamento



1:200

Ultima planimetria in atti

Data: 12/07/2023 - n. T220125 - Richiedente: Telematico

Totale schede: 1 - Formato di acquisizione: A4(210x297) - Formato stampa richiesto: A4(210x297) - Fattore di scala non utilizzabile