

N=5033500

E=1728000

1 Particella: 570

allegato 2

Comune: (PD) PADOVA
Foglio: 56

Scala originale: 1:2000
Dimensione cornice: 534.000 x 378.000 metri

18-Ott-2022 10:3:4
pratica T68221/2022

ELABORATO PLANIMETRICO

Compilato da:
Maggetto Vito

Iscritto all'albo:
Geometri

Prov. Padova

N. 2572

**Agenzia delle Entrate
CATASTO FABBRICATI
Ufficio Provinciale di
Padova**

allegato 3

Comune di Padova

Sezione: Foglio: 56

Particella: 570

Protocollo n. PD0389357 del 17/10/2013

Tipo Mappale n. del

Dimostrazione grafica dei subalterni

Scala 1 : 500

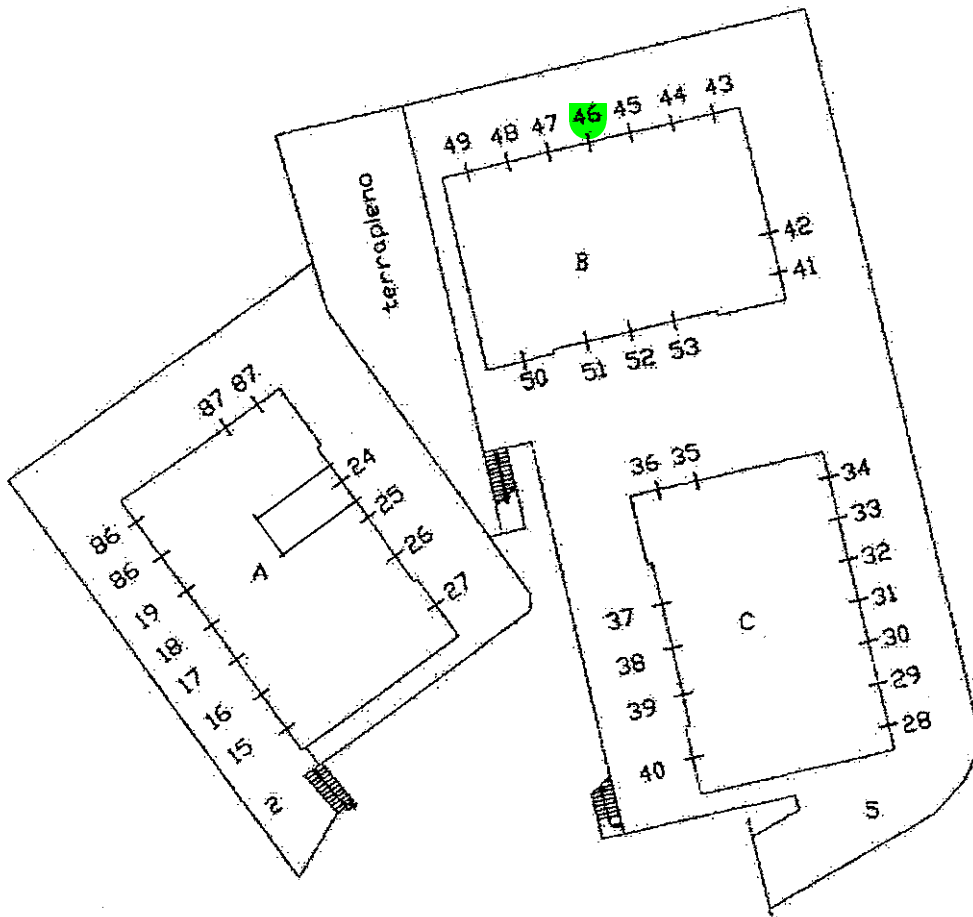

PIANO PRIMO SOTTOSTRADA



Ultima planimetria in atti

**Agenzia delle Entrate
CATASTO FABBRICATI
Ufficio Provinciale di
Padova**

ELABORATO PLANIMETRICO	
Compilato da: Maggetto Vito	
Iscritto all'albo: Geometri	
Prov. Padova	N. 2572

Comune di Padova	Protocollo n. PD0389357 del 17/10/2013
Sezione: Foglio: 56 Particella: 570	Tipo Mappale n. del

Dimostrazione grafica dei subalterni Scala 1 : 500

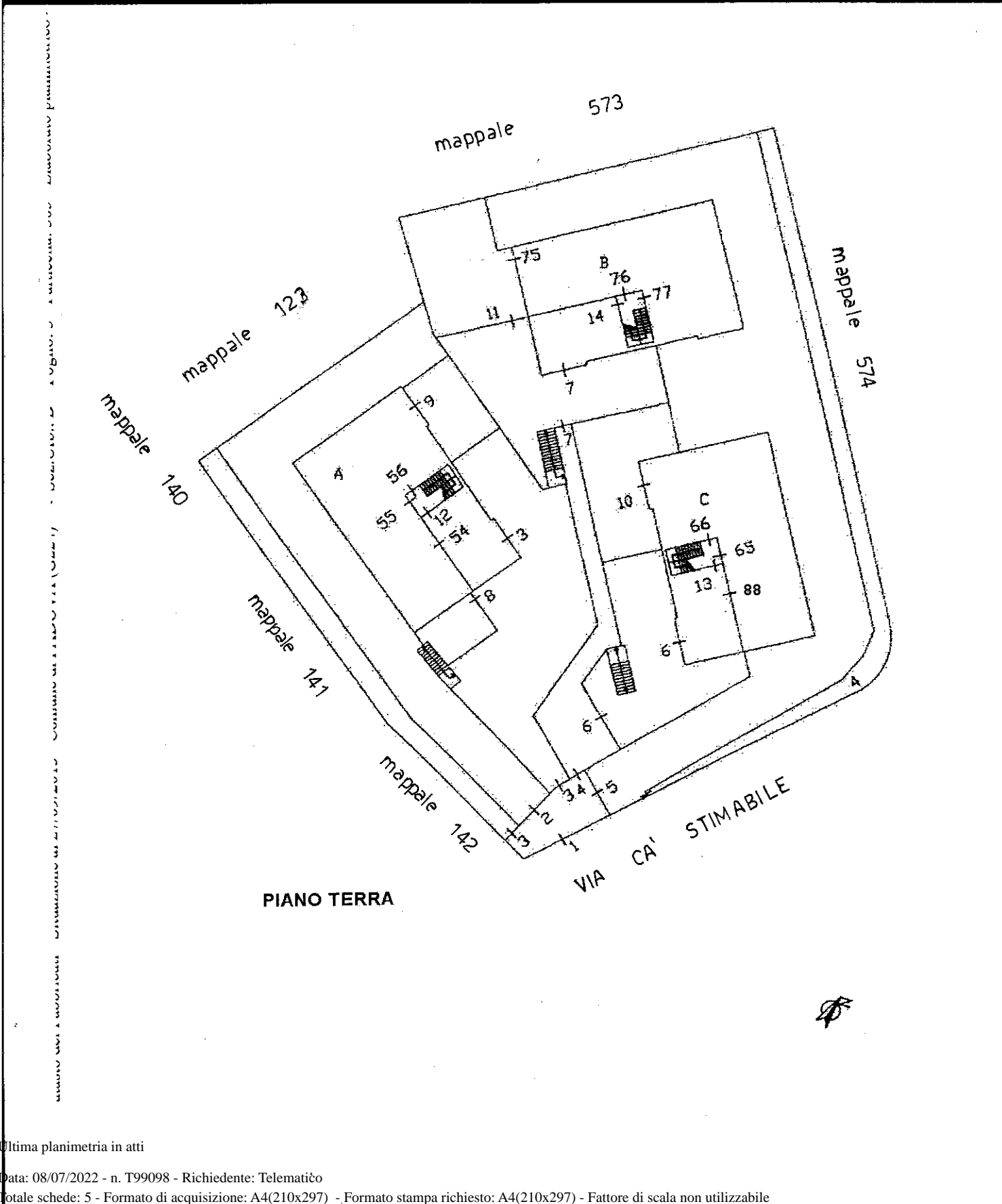

Ultima planimetria in atti

**Agenzia delle Entrate
CATASTO FABBRICATI
Ufficio Provinciale di
Padova**

ELABORATO PLANIMETRICO	
Compilato da: Maggetto Vito	
Iscritto all'albo: Geometri	
Prov. Padova	N. 2572

Comune di Padova	Protocollo n. PD0389357 del 17/10/2013
Sezione: Foglio: 56 Particella: 570	Tipo Mappale n. del

Dimostrazione grafica dei subalterni Scala 1 : 500

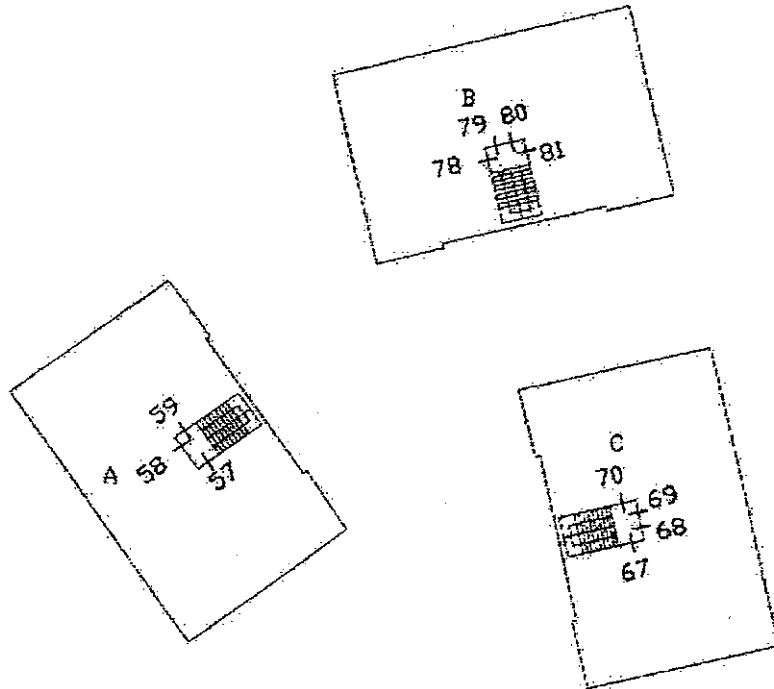

PIANO PRIMO

Ultima planimetria in atti

**Agenzia delle Entrate
CATASTO FABBRICATI
Ufficio Provinciale di
Padova**

ELABORATO PLANIMETRICO	
Compilato da: Maggetto Vito	
Iscritto all'albo: Geometri	
Prov. Padova	N. 2572

Comune di Padova	Protocollo n. PD0389357 del 17/10/2013
Sezione: Foglio: 56 Particella: 570	Tipo Mappale n. del

Dimostrazione grafica dei subalterni Scala 1 : 500

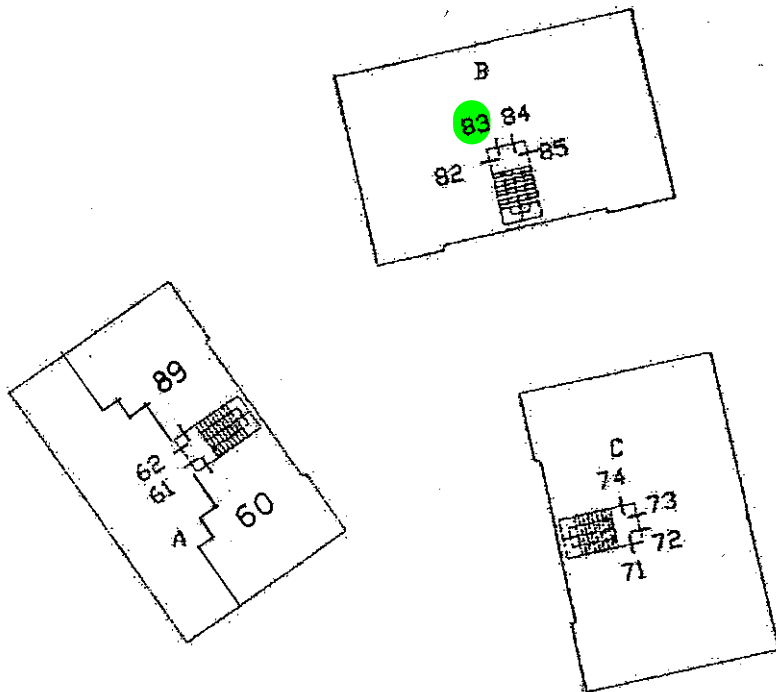

PIANO SECONDO

Ultima planimetria in atti

Agenzia delle Entrate
CATASTO FABBRICATI
Ufficio Provinciale di
Padova

ELABORATO PLANIMETRICO	
Compilato da: Maggetto Vito	
Iscritto all'albo: Geometri	
Prov. Padova	N. 2572

Comune di Padova	Protocollo n. PD0389357 del 17/10/2013
Sezione: Foglio: 56 Particella: 570	Tipo Mappale n. del

Dimostrazione grafica dei subalterni Scala 1 : 500

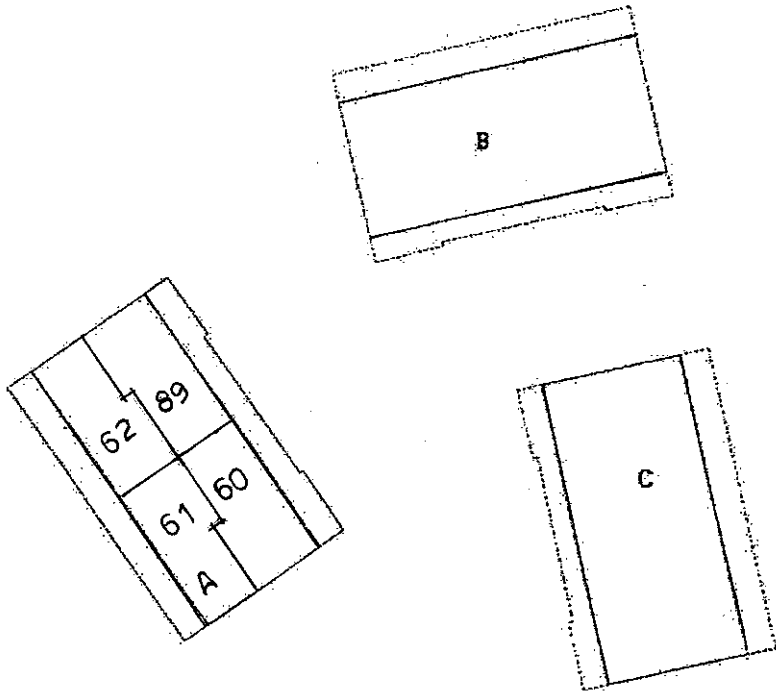

PIANO TERZO

Ultima planimetria in atti

Dichiarazione protocollo n. 000356776 del 09/12/2002

**Agenzia del Territorio
CATASTO FABBRICATI
Ufficio Provinciale di
Padova**

Planimetria di u.i.u. in Comune di Padova

Via Salandra

civ.

Identificativi Catastali:

Sezione: D

Foglio: 3

Particella: 305

Subalterno: 83

Compilata da:
Veleda Ampelio

Iscritto all'albo:
Geometri

Prov. Padova

N. 1489

Scheda n. 1

Scala 1:200

allegato 5

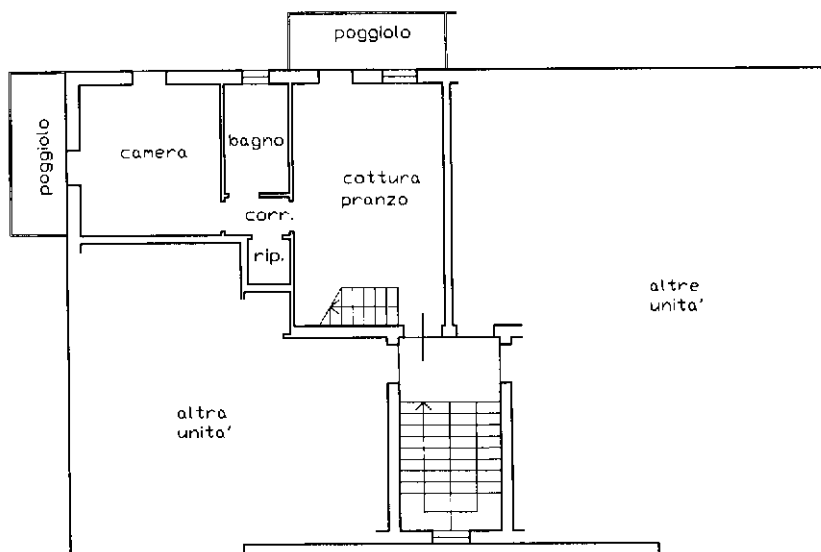

PIANO SECONDO h 2.70

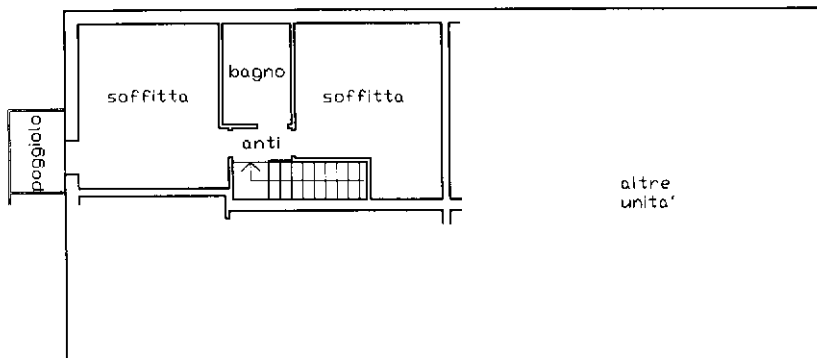

PIANO TERZO hm 2.20



10 metri
Catasto dei Fabbricati - Situazione al 28/07/2022 - Comune di PADOVA(G224) - < Foglio 56 - Particella 570 - Subalterno 83 >
VIA CA STIMABILE n. 19/A Edificio B Interno 9 Piano 2-3

Ultima planimetria in atti

**Agenzia del Territorio
CATASTO FABBRICATI
Ufficio Provinciale di
Padova**

Dichiarazione protocollo n. 000356776 del 09/12/2002

Planimetria di u.i.u. in Comune di Padova

Via Salandra

civ.

Identificativi Catastali:

Sezione: D

Foglio: 3

Particella: 305

Subalterno: 46

Compilata da:
Veleda Ampelio

Iscritto all'albo:
Geometri

Prov. Padova

N. 1489

Scheda n. 1

Scala 1:200

allegato 6

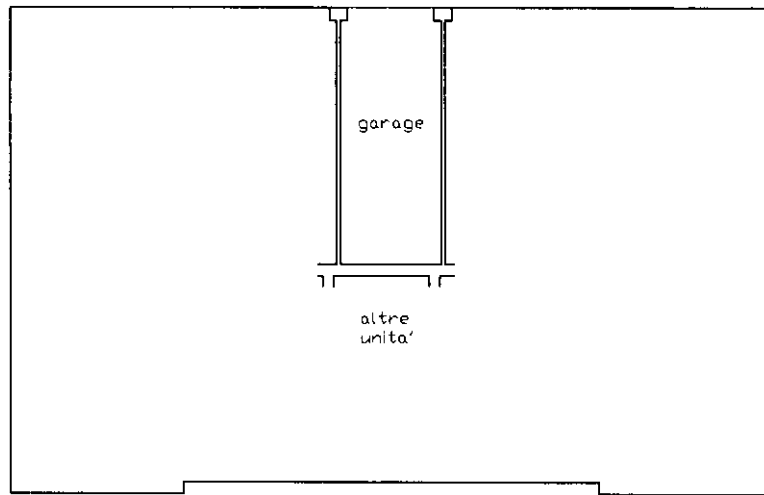

PIANO PRIMO SOTTOSTRADA h 2.30



Catasto dei Fabbricati - Situazione al 28/07/2022 - Comune di PADOVA(G224) - < Foglio 56 - Particella 570 - Subalterno 46 >
VIA CA STIMABILE n. 19 Edificio B Piano S1

Ultima planimetria in atti