



MINISTERO DELLE FINANZE
DIREZIONE GENERALE DEL CATASTO E DEI SERVIZI TECNICI ERARIALI
NUOVO CATASTO EDILIZIO URBANO
(R. DECRETO-LEGGE 11 APRILE 1999, N. 52)

Mod. A (Nuovo Catasto Edilizio Urbano)

163

Planimetria dell'immobile situato nel Comune di Selvazzano Via Caldaro

Ditta

Allegata alla dichiarazione presentata all'Ufficio Tecnico Erariale di Padova

Scheda N.°

N.C.T.			N.C.E.U.			
Fg	All.	Mapp.	Sec.	Fg	All.	Mapp. Sub.
22	/	566	/	22	/	1353/1 566



PIANTA PIANO TERRA

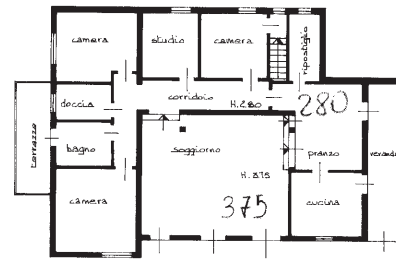

PIANTA PIANO PRIMO

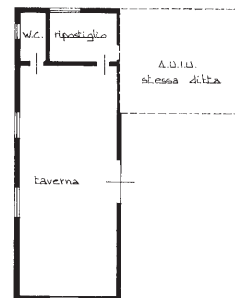

PIANTA PIANO TERRA H. 3.00

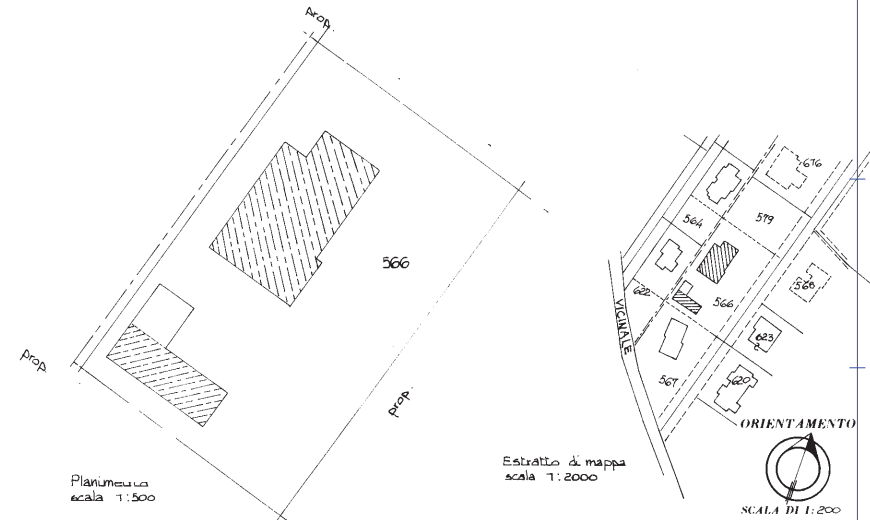

Planimetria
scala 1:500

Estratto di mappa
scala 1:2000



SPAZIO RISERVATO PER LE ANNOTAZIONI D'UFFICIO

DATA
PROT. N.°

~~100-10000~~

22
1353/4
(5...)

Compilata dall'ing. Aldo Lorenzetto
(Titolo autorizzatorio del professionista)

Iscritto all'Albo degli Ingegneri n. 961
della Provincia di Padova

DATA 07/04/1988

Firma: *Aldo Lorenzetto*

Ultima planimetria in atti

Data presentazione: 18/04/1988 - Data: 10/01/2022 - n. T92368 - Richiedente: BNNNNA78H43F158S

Totale schede: 1 - Formato di acquisizione: A2(420x594) - Formato stampa richiesto: A4(210x297)

Data presentazione: 18/04/1988 - Data: 10/01/2022 - n. T92368 - Richiedente: BNNNNA78H43F158S

10 metri

MODULARIO
F. reg. rend. 487



MINISTERO DELLE FINANZE
DIREZIONE GENERALE DEL CATASTO E DEI SERVIZI TECNICI ERARIALI

MOD. B (Nuovo Comune Edilizio Urbano)

Lire
200

102 NUOVO CATASTO EDILIZIO URBANO

(R. DECRETO-LEGGE 12 APRILE 1988, N. 652)

Planimetria dell'immobile situato nel Comune di SelvaZZano Via Caldaro

Ditta

Allegata alla dichiarazione presentata all'Ufficio Tecnico Erariale di TAGONA

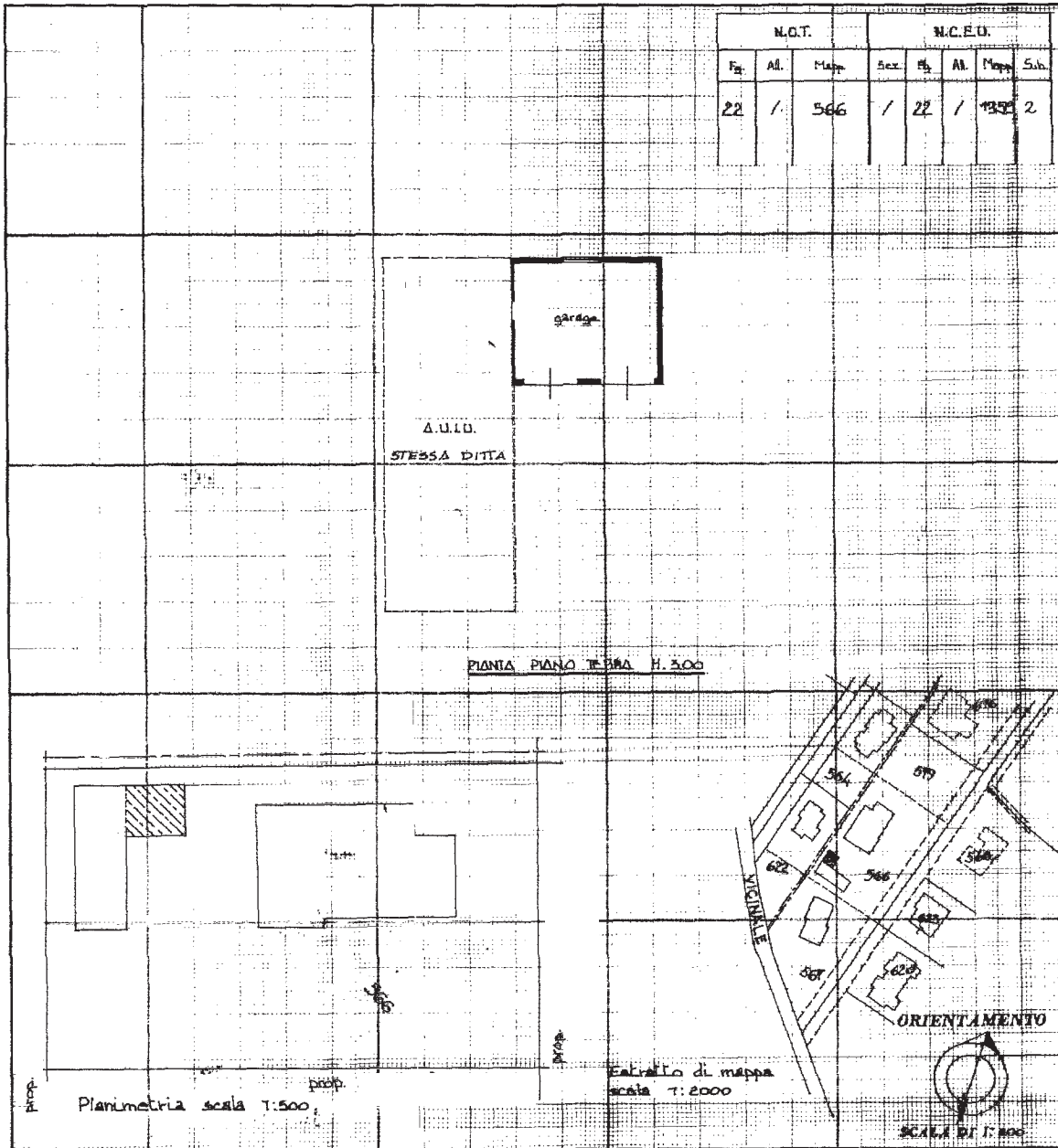

SPAZIO RISERVATO PER LE ANNOTAZIONI D'UFFICIO

DATA
PROT. N°

5058-18 APR 88

F 22
M 1359
S 2

Compilato dall'ing. Aldo Lorenzetto
(Titolo, nome e cognome del tecnico)

Iscritto all'Albo degli Ingegneri n. 961
della Provincia di Padova

DATA 07/04/1988

Firma: Lorenzetto Aldo

Catasto dei Fabbricati - Situazione al 10/01/2022 - Comune di SELVAZZANO DENTRO (1595) - < Foglio 22 - Particella 2892 - Subalterno 2 >
 inam 01
 VIA CALDARO n. 30 Piano T

Ultima planimetria in atti