

Perizia

Immobile sito in Padova, Via Enrico degli Scrovegni 29, piano 2° LOTTO 1

Ufficio + Posto Auto Condominiale

Descrizione

Premessa

A. Valutazione Patrimoniale

B. Valutazione Reddittuale

Sintesi

MODULARIO
a.r. n. 487



MINISTERO DELLE FINANZE
DIPARTIMENTO DEL TERRITORIO
CATASTO EDILIZIO URBANO (RDL 13-4-1939, n. 652)

MOD. BN (CEU)

LIRE
200

Planimetria di u.i.u. in Comune di Padova via E. degli Scrovegni **89**

N.C.T.				N.C.E.U.				
SEZ	Fg.	All.	MAPP.	SEZ	Fg.	All.	MAPP.	SUB
-	67	-	51	A	25	-	951	13

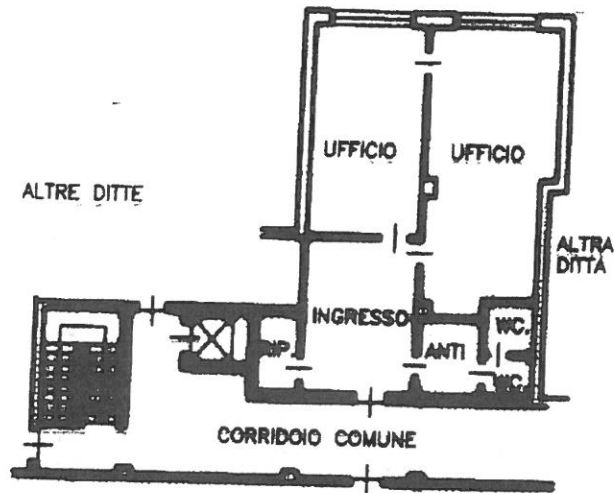

PIANO SECONDO H=2.80



ORIENTAMENTO



SCALA DI 1:200

Catasto di Padova - Simulazione al 18/04/2018 - Comune di PADOVA (G224) - < Foglio: 67 - Particella: 51 - Subalterno: 13 >
 VIA DEGLI SCROVEGNI ENRICO n. 29 piano: 2;

Dichiarazione di N.C.
Denuncia di variazione

Compilata dal Geometra

RISERVATO ALL'UFFICIO

Ultima planimetria in atti
Identificativi catastali

Iscritto all'albo de Geometri

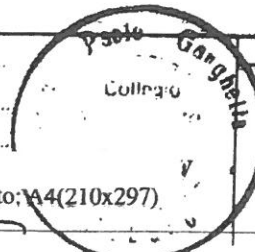

135384

Data presentazione: 09/07/1998 - Data: 18/04/2018 - n. T206193 - Richiedente:

Totale schede: 1 su 13 Formato di acquisizione: A4(210x297) - Formato stampa richiesto: A4(210x297)

data Luglio 98 Firma [Signature]

- 9 LUG. 1998

