

MODULARIO  
F. ng. rend. 497



MINISTERO DELLE FINANZE  
DIREZIONE GENERALE DEL CATASTO E DEI SERVIZI TECNICI ERARIALI

MOD. B (Nuovo Catasto Edilizio Urbano)

Lire  
150

# 82 NUOVO CATASTO EDILIZIO URBANO

(R. DECRETO-LEGGE 13 APRILE 1939, N. 652)

Planimetria dell'immobile situato nel Comune di LOREGGIA Via FANO KOHEN

Ditta .....

Allegata alla dichiarazione presentata all'Ufficio Tecnico Erariale di PADOVA

N.C.T.			N.C.E.U.				
FG.	ALL.	MAPP.	SEZ.	FG.	ALL.	MAPP.	SUB.
9	-	340	✓	9	-	340	8

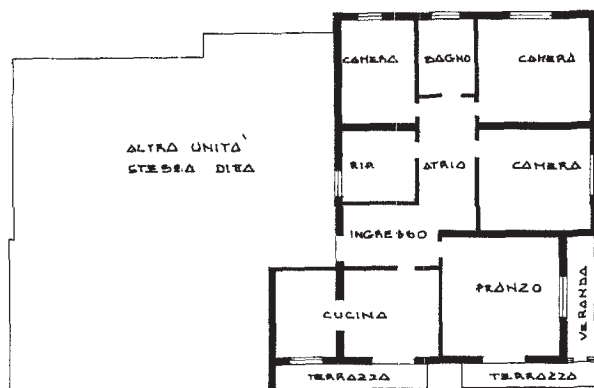

PIANO PRIMO H. 2.70

ORIENTAMENTO



SCALA DI 1:200

SPAZIO RISERVATO PER LE ANNOTAZIONI D'UFFICIO

DATA  
PROT. N°

31 GEN 1986 P 2752

F9  
H. 2.40  
SUB 8



Compilata dal GEOMETRA  
DELOSIN FRANCESCO

Iscritto all'Albo dei GEOMETRA  
della Provincia di PADOVA

DATA 03-12-1985

Firma: Francesco Delosin

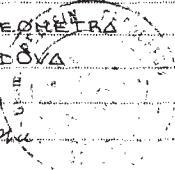

Ultima planimetria in atti



MODULARIO  
F. rig. rend. 497



MINISTERO DELLE FINANZE  
DIREZIONE GENERALE DEL CATASTO E DEI SERVIZI TECNICI ERARIALI

MOD. B (Nuovo Catasto Edilizio Urbano)

Lire  
150

83

**NUOVO CATASTO EDILIZIO URBANO**

(R. DECRETO-LEGGE 13 APRILE 1978, N. 652)

Planimetria dell'immobile situato nel Comune di LOREGGIA Via FANO KOHEN

Ditta ...

Allegata alla dichiarazione presentata all'Ufficio Tecnico Erariale di PADOVA

N.C.T.			N.C.E.U.				
PG.	ALL.	MAPP.	BES.	PG.	ALL.	MAPP.	SUB.
9	-	240	✓	9	-	240	4

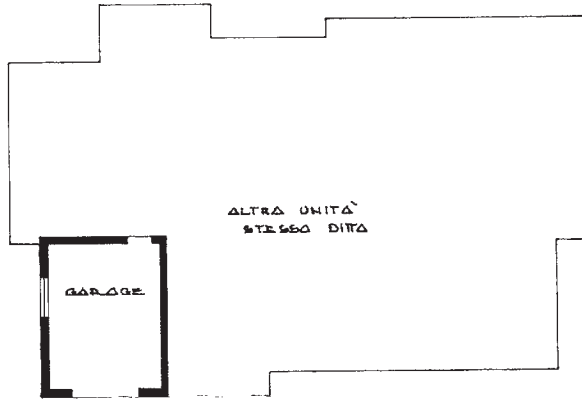

PIANO TERRA H. 2.70

ORIENTAMENTO



SCALA DI 1:200

SPAZIO RISERVATO PER LE ANNOTAZIONI D'UFFICIO

DATA  
PROT. N°

31 GEN 1986 R 2792

F9  
M240  
SH



Compilata dal GEOMETRA  
PELOSIN FRANCESCO

Iscritto all'Albo dei GEOMETRI della Provincia di PADOVA

DATA 03-12-1985

Firma: Francesco Pelosin

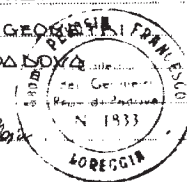

Ultima planimetria in atti

