

Data: 13/09/2021 - n. T259177 - Richiedente: PLGGPP68C04G224I

**Agenzia del Territorio  
CATASTO FABBRICATI  
Ufficio Provinciale di  
Padova**

Dichiarazione protocollo n. PD0193491 del 16/07/2012	
Planimetria di u.i.u. in Comune di Piombino Dese	
Via Valsugana	civ. 9A
Identificativi Catastali:	Compilata da: Mason Marco
Sezione: C	Iscritto all'albo: Geometri
Foglio: 1	Prov. Padova
Particella: 714	N. 3275
Subalterno: 2	

Scheda n. 1 Scala 1:200

**PIANO TERRA H=270**

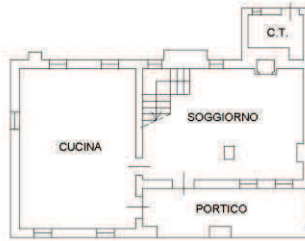

**PIANO PRIMO H=270**

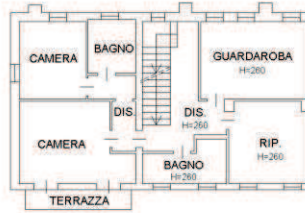

**PIANO SECONDO Hm=270**



Catasto dei Fabbricati - Situazione al 13/09/2021 - Comune di PIOMBINO DESE (G688) - < Foglio: 20 - Particella: 714 - Subalterno: 2  
VIA VALSUGANA n. 9A piano: T-1-2;

Data: 13/09/2021 - n. T259177 - Richiedente: PLGGPP68C04G224I  
Totale schede: 1 - Formato di acquisizione: A4(210x297) - Formato stampa richiesto: A3(297x420)  
Ultima planimetria in atti



Data: 13/09/2021 - n. T259178 - Richiedente: PI.GGPR68C04G224I

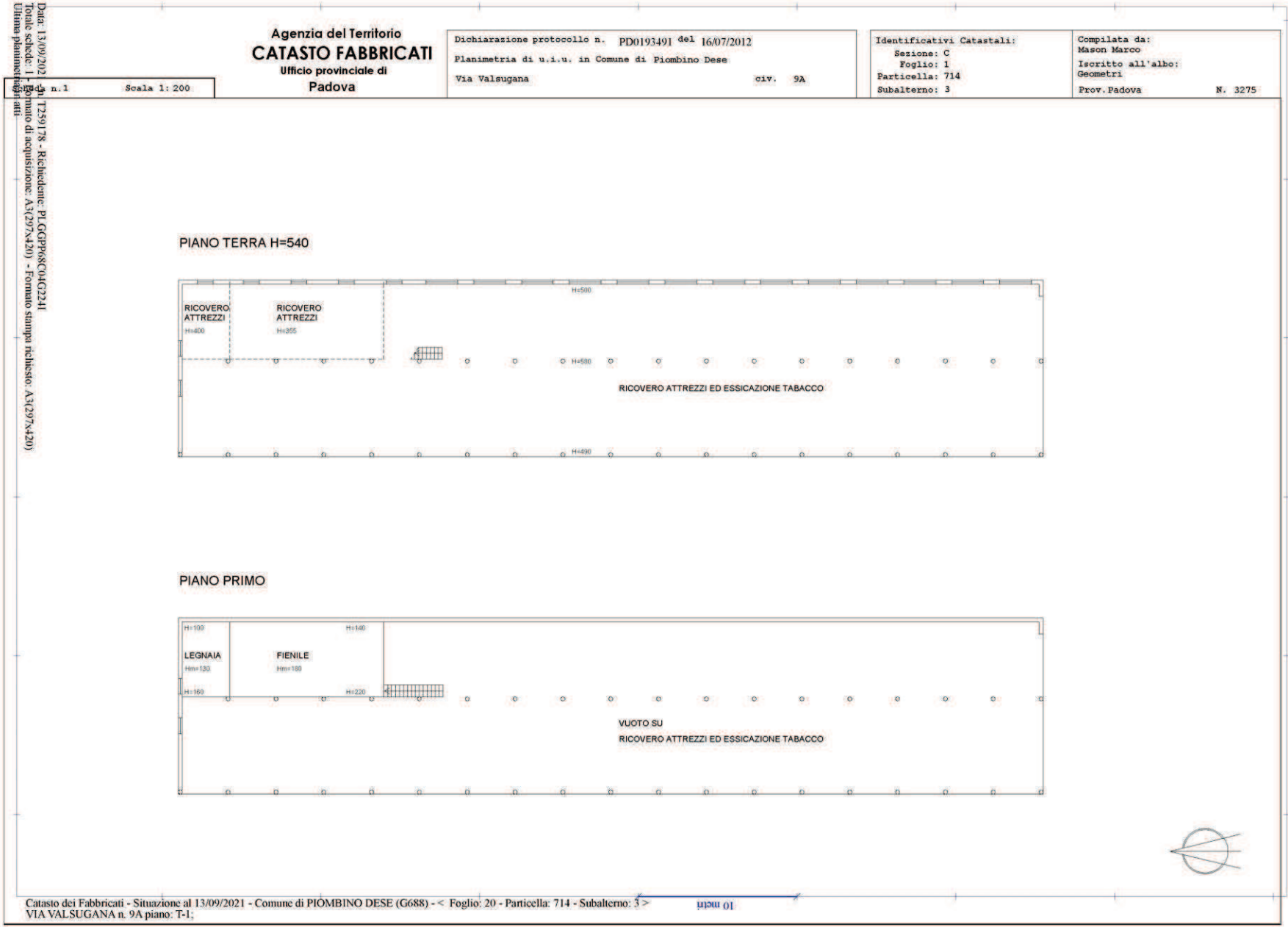

Data: 13/09/2021  
 Totale schede: 1  
 Ultima planimetria: 13/09/2021  
 n. T259178 - Richiedente: PI.GGPR68C04G224I  
 Tipo di acquisizione: A3(297x420) - Formato Stampa richiesto: A3(297x420)