

MODULARIO
a r.f. n. 497



MINISTERO DELLE FINANZE
DIPARTIMENTO DEL TERRITORIO
CATASTO EDILIZIO URBANO (RDL 13-4-1939, n. 652)

MOD. BN (CEU)

LIRE
200

Planimetria di u.i.u. in Comune di S. GIORGIO D. PERTICHE via 5020 civ. 9

C O R R I S P O N D E N Z A

N. C. T.			N. C. E. U.				
FG.	ALL.	MAPP.	SEZ.	FG.	ALL.	MAPP.	SUB
19	-	160	3	3	-	160	4

PIANO PRIMO

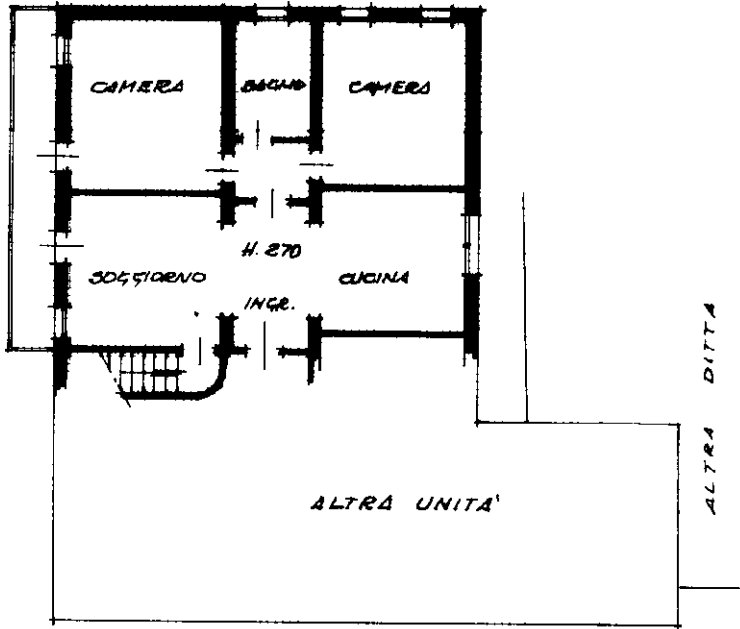

SOFFITTA

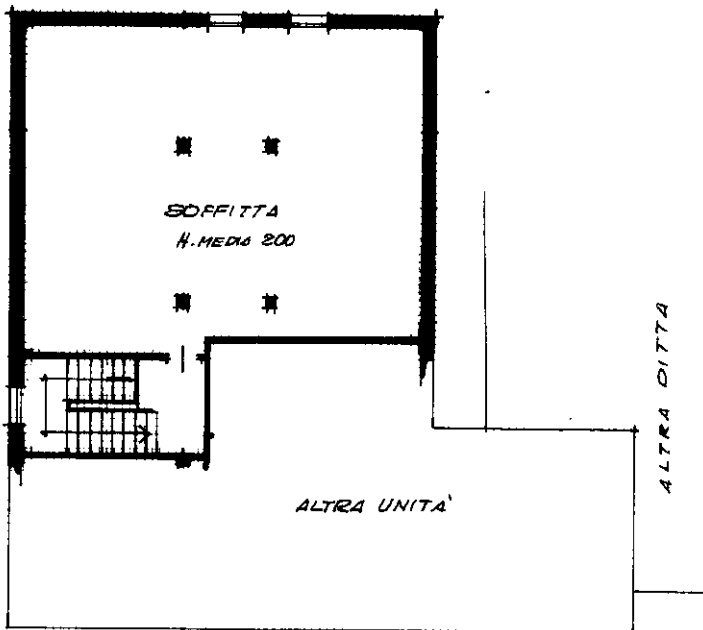

ORIENTAMENTO

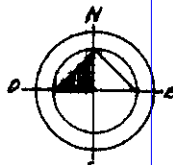

SCALA DI 1:200

Dichiarazione di N.C.
Ultima denuncia di invariazione

Compilata dal GEOM. GIUSEPPE PREVITERO
(Titolo, cognome e nome)
iscritto all'albo dei GEOM. GIUSEPPE PREVITERO
della provincia di PADOVA
data Novembre '98 Firma [Signature]

RISERVATO ALL'UFFICIO

Data presentazione: 01/02/1999 - Data: 19/09/2023 - n. T389901 - Richiedente: PSQRRT73S02G224A
Totale schede: 1 - Formato di acquisizione: A4(210x297) - Formato stampa richiesto: A4(210x297)

n. sub.

Catasto dei Fabbricati - Situazione al 19/09/2023 - Comune di SAN GIORGIO DELLE PERTICHE(H893) - < Foglio 19 - Particella 160 - Subalterno 4 >
Firmato DA: [Signature] ROBERTO EIRASSO Da: ARUBAPEC S.P.A. NG CA 3 Serial#: 567b56688eab82354292d66f4a43ae

90400