

MODULIARIO
F. n. 497



MINISTERO DELLE FINANZE
DIREZIONE GENERALE DEL CATASTO E DEI SISTEMI
CATASTO EDILIZIO URBANO (RDL 13-4-1939 n. 652)

MOD. BN (CEU)

1981
500

Planimetria di utilità in Comune di PIOVE DI SACCO via DEVERARE

civ. 22

N. C. T.			N. C. E. U.				
Fg.	Al.	Mapp.	Sez.	Fg.	Al.	Mapp.	Solo
23	/	141	U	23	/	141	kg



PIANO TERRA
3,15 m = h



PIANO PRIMO
2,50 m = h

ORIENTAMENTO

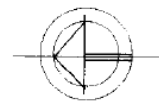

SCALA DI 1:200

Dichiarazione di N.C.
Denuncia di variazione

Completata dal: [Redacted]
[Redacted]
iscritto all'albo dei [Redacted]
della provincia di [Redacted]
data [Redacted] Firma [Redacted]

RISERVATO ALL'UFFICIO



MODULARIO
n. 497



MINISTERO DELLE FINANZE
DIREZIONE GENERALE DEL CATASTO E DEI SISTEMI
CATASTO EDILIZIO URBANO (RDL 13-4-1939 n. 652)

MOD. BN (CEU)

LIRE
500

Planimetria di ulu in Comune di PIOVE DI SACCO via BEVERARE.

CIV. 22

N. C. T.			N. C. E. U.				
Fg.	All.	Mapp.	Sez.	Fg.	All.	Mapp.	Sub.
23	/	141	U	23	/	141	1

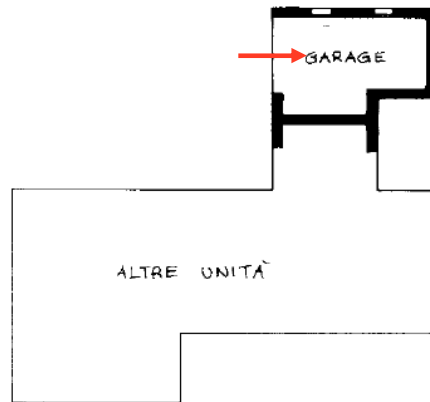

PIANO TERRA
h = 2.45 m

ORIENTAMENTO -

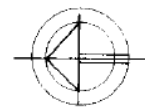

SCALA DI 1:200

Dichiarazione di N.C.
Denuncia di variazione

Completata dall' [redacted]
[redacted] (cognome e nome)

RISERVATO ALL'UFFICIO

Identificativo catastale
F. [redacted]
n. [redacted] sub [redacted]

iscritto all'albo de [redacted]
della provincia di [redacted]
data [redacted] Firma [redacted]



data presentazione: 14/12/1993 - Data: 22/05/2023 - n. T265598 - Richiedente: Telematico

DIMOSTRAZIONE DELLA SUDDIVISIONE IN SUBALTERNI Scala 1:500

NUOVO CATASTO
EDILIZIO URBANO

UFFICIO TECNICO ERARIALE di PADOVA
COMUNE DI Piave di Sacco

PARTITA
1293

DENUNCIA TIPO MAPPALE
6929 del 21. 10. 93

Fig.	N.C.T.		N.C.E.U.	
	Al.	Mapp.	Sez.	Fig. all. Mapp.
23	✓	141	0	23 / 141

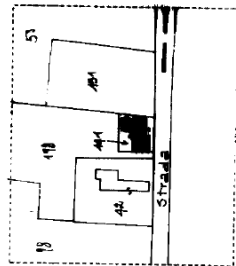

ESTRATTO
MAPPA - N.C.T. -
SCALA 1:2000

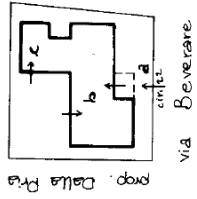

PIANO TERRA
con cortile

prop. di Fiove di Sacco



PIANO PRIMO

ELENCO SUBALTERNI

- UB A 4 B.C.N.C. cortile comune
- UB B 5 ABITAZIONE piano T-1°
- UB C 6 GARAGE piano T



DATA: _____ IL P. N. _____

PROT. N. _____

o Planimetrico - Catastro dei Fabbricati - Situazione al 22/05/2023 - Comune di PIAVE DI SACCO (0693) - < Foglio 23 Particella 141 >