

28



20776  
MINISTERO DELLE FINANZE

Mod. B (Nuovo Catasto Edilizio Urbano)

DIREZIONE GENERALE DEL CATASTO E DEI SERVIZI TECNICI ERARIALI  
NUOVO CATASTO EDILIZIO URBANO

(R. DECRETO-LEGGE 15 APRILE 1999, N. 652)

Planimetria dell'immobile situato nel Comune di VILLAFRANCA PADOVA Via MATTEOTTI  
 BIDOLI PAOLO NATO A PADOVA IL 11/07/1949 PROPRIETARIO PER 1/2  
 Ditta ZAFFIN LUISA NATA A VILLAFRANCA PADOVANA IL 12/08/1952 PROPRIETARIA PER 1/2  
 Allegata alla dichiarazione presentata all'Ufficio Tecnico Erariale di PADOVA Scheda N.°

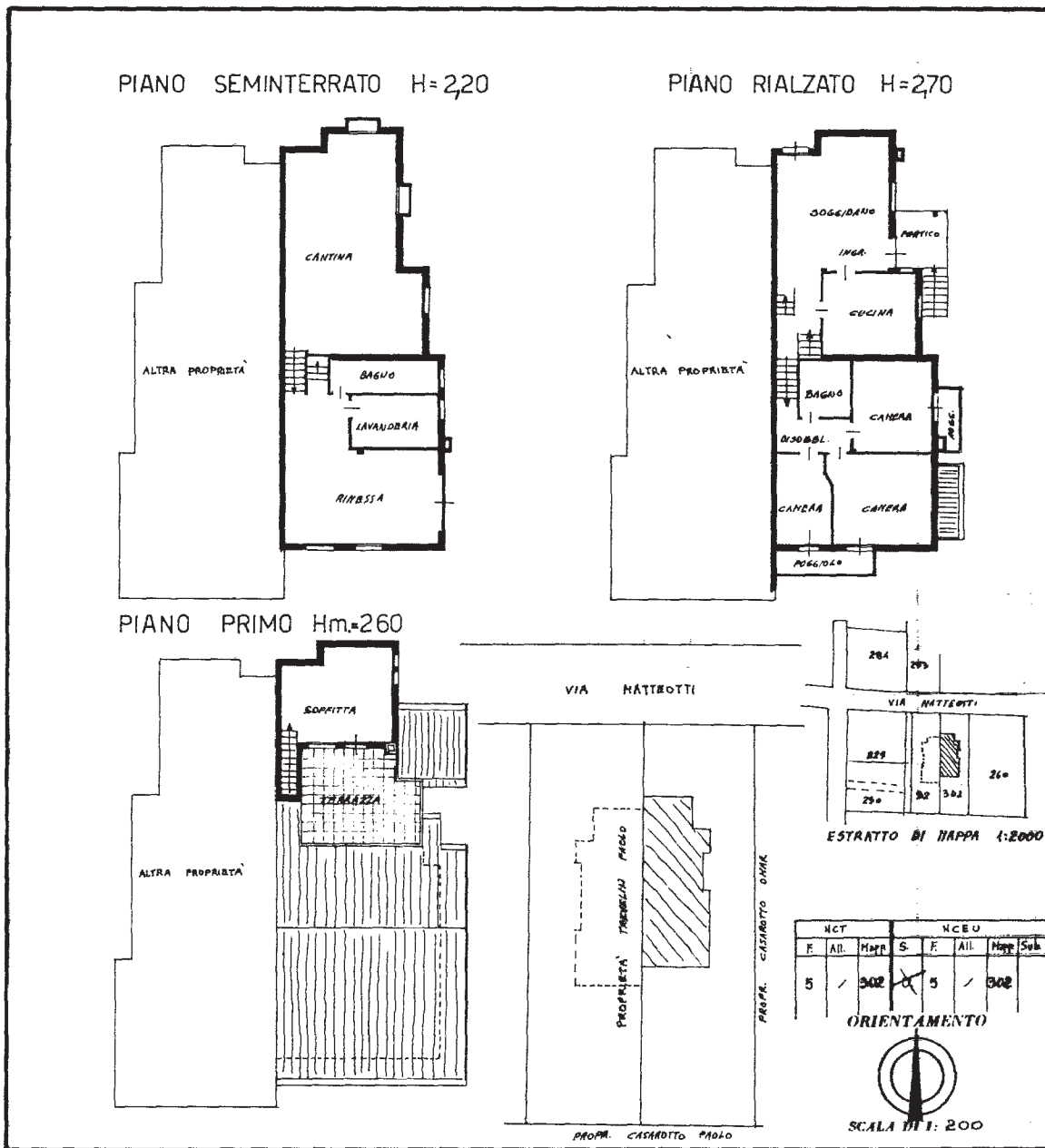

SPAZIO RISERVATO PER LE ANNOTAZIONI D'UFFICIO

DATA PROT. N.° 14179-25NOV38

Compilata dal ARCHITETTO  
 (Titolo, nome e cognome del tecnico)  
 MARIANO BORGATO  
 Iscritto all'Albo degli ARCHITETTI  
 della Provincia di PADOVA  
 DATA 24-11-1988  
 Firma: *Mariano Borgato*

Catasto dei Fabbricati - Situazione al 03/07/2019 - Comune di VILLAFRANCA PADOVANA (L947) - < Foglio: 5 - Particella: 302 - Subalterno: 0 >  
 Firmato da: *MMNDIACQUAFRANCO* Passo: *Del* INFOCERT FIRMA QUALIFICATA 2 Serial#: 70333ad