

**Agenzia delle Entrate**  
**CATASTO FABBRICATI**  
Ufficio provinciale di Padova

Dichiarazione protocollo n. DU011161 del 11/06/2010  
Comune di Cervarese Santa Croce  
Via Boccalara civ. 36

Identificativi Catastrali:  
Sezione: 9  
Foglio: 87  
Particella: 87  
Subalterno: 1

Compilata da:  
Rizzato Riccardo  
Iscritto all'albo:  
Geometri  
Prov. Padova N. 04544

Scala 1:200

E 3 z o z 2 3 » 2 z r

MAPP 336

MAPP 348

VIA BOCCALARA

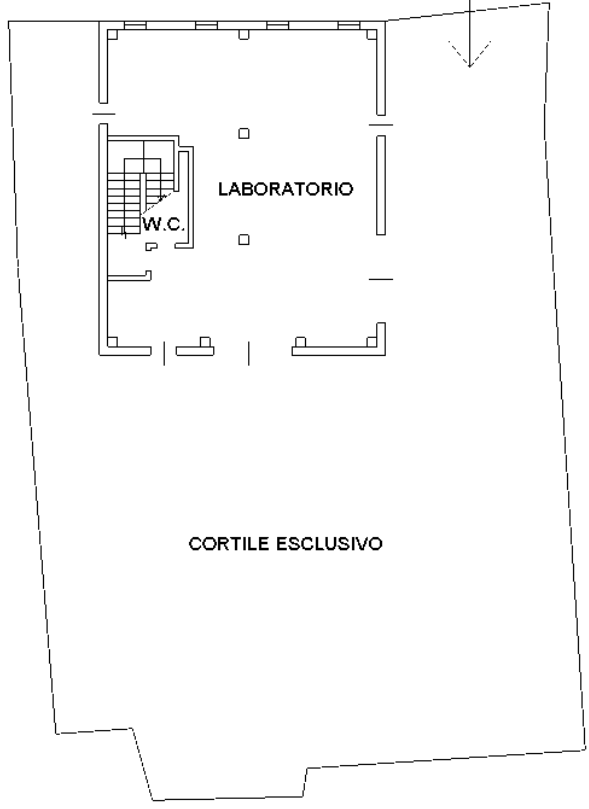

MAPP 349

PIANO TERRA H 3.00

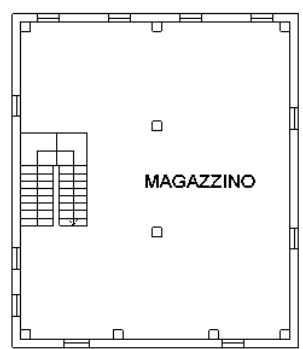

PIANO PRIMO H 3.00



Y z z i r i n i o n i o t i o 2 0 l e i r i i o t . 1 / 2 . » 1 / 4 » 2 » » U O I U T A e e U r e U i r i i  
E x B P N Y Y S O B T B z 0 i e ° 2 ± # 1 0 i a