

MINISTERO DELLE FINANZE
 DIREZIONE GENERALE DEL CATASTO E DEI SERVIZI TECNICI ENERGIALI
NUOVO CATASTO EDILIZIO URBANO
 (D. DECRETO-LEGGI 11 APRILE 1984, N. 64)

Planimetria dell'immobile situato nel Comune di **TRIBANO**
 Via **DE GRANDIS**
PADOVA

Allegata alla dichiarazione presentata all'Ufficio Tecnico Energetico di **PADOVA**

11/10/2022
 Ditta **11/10/2022**

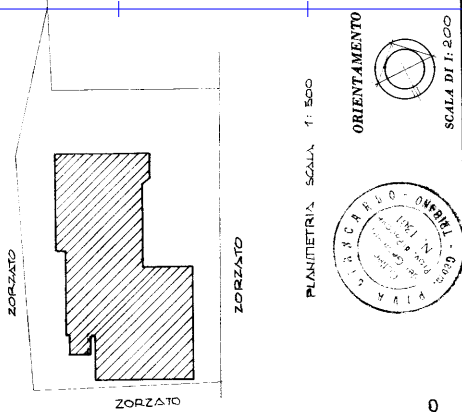
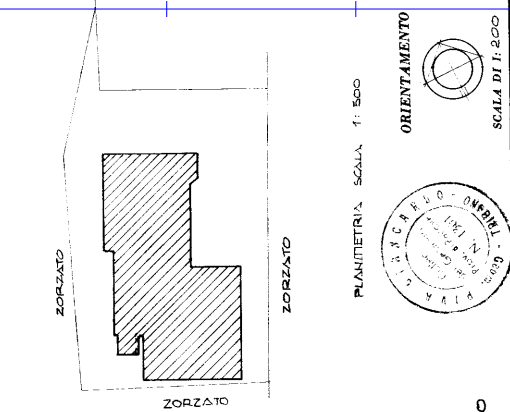
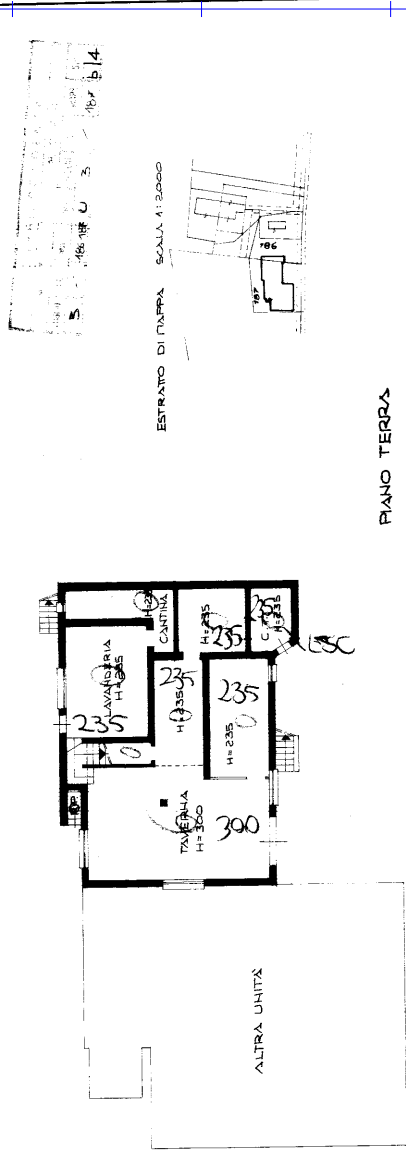

SPAZIO RISERVATO PER LE ANNOTAZIONI D'UFFICIO

DATA PROT. N°
 DATA PROT. N°

11/10/2022

11/10/2022

11/10/2022



2070
MINISTERO DELLE FINANZE
DIREZIONE GENERALE DEL CATASTO E DEI SERVIZI TECNICI ERARIALI

Mod. B (Nuovo Catasto Edilizio Urbano)

291 NUOVO CATASTO EDILIZIO URBANO

(R. DECRETO-LEGGE 13 APRILE 1939, N. 452)

Planimetria dell'immobile situato nel Comune di TRIBANO Via DE GRANDIS 9

Ditta BONFANTE MARIO N.A. GALZIGNANO IL 20-10-1946

RIZZATO LAURA N.A. MONSELICE IL 28-11-1949

Allegata alla dichiarazione presentata all'Ufficio Tecnico Erariale di PADOVA

Scheda N.°

CORRISPONDENZA							
N. C. T.				N. C. E. U.			
FOGLIO	ALL.	MAPP.	SEZ.	FOGLIO	ALL.	MAPP.	SUB.
3	/	186	2	3	/	187	a 3

PIANO TERRA

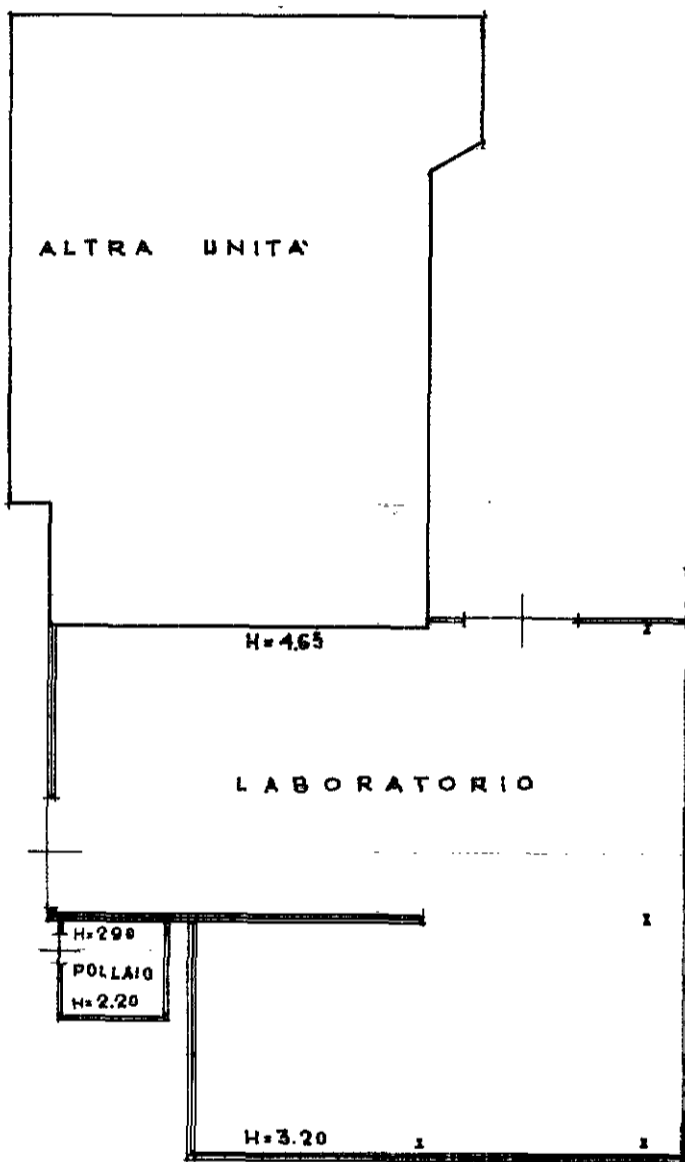

PLANIMETRIA
 SCALA 1:500

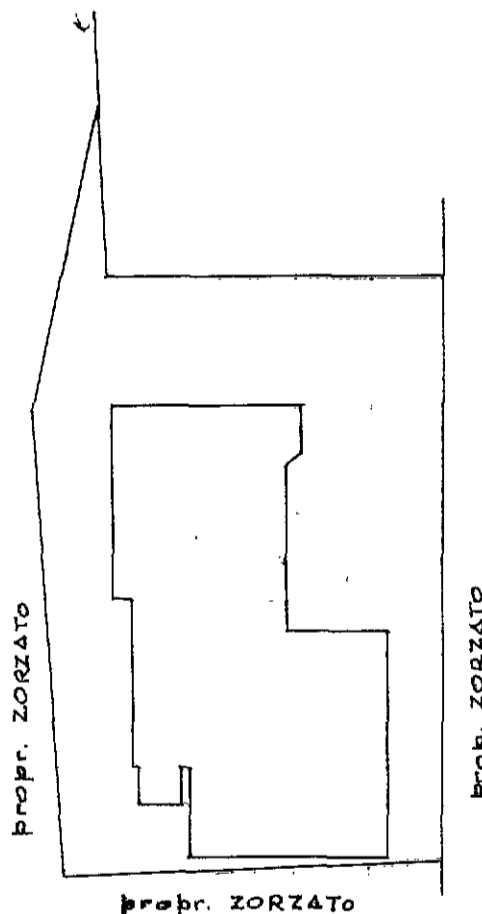

ORIENTAMENTO



SCALA DI 1:200

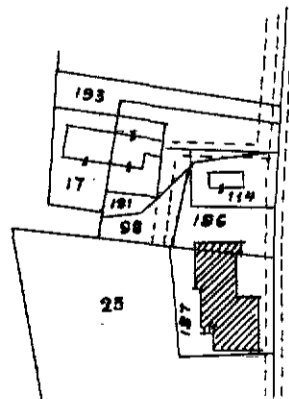

ESTRATTO DI MAPPA
 SCALA 1:2000

SPAZIO RISERVATO PER LE ANNOTAZIONI D'UFFICIO

DATA
 PROT. N.° 16 SET 1985- 8111

Compilata dal GEOMETRA
 (Titolo, nome e cognome del tecnico)

GIANCARLO PIYA
 Iscritto all'Albo dei geometri
 della Provincia di PADOVA

DATA 03 AGO. 1985

Firma: *[Signature]*