

MODULO A.P.C.  
F. fog. rend. 497



MINISTERO DELLE FINANZE  
DIREZIONE GENERALE DEL CATASTO E DEI SS.TT.EE.

MOD. BN (CEU)

**CATASTO EDILIZIO URBANO** (RDL 13-4-1939, n. 652)

Planimetria di u.i.u. in Comune di SACCOLONGO via MOLINI civ. \_\_\_\_\_

NCT				NCEU				
fg	all	mapp	oss	fg	all	mapp	sub	sub
8	/	478	✓	8	/	478	12	

ALTRE UNITÀ

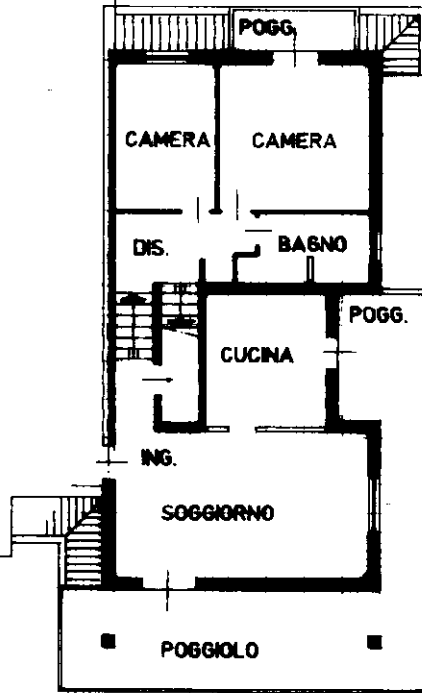

**STRALCIO PIANTA PIANO PRIMO**  
H.2,70

ALTRE UNITÀ

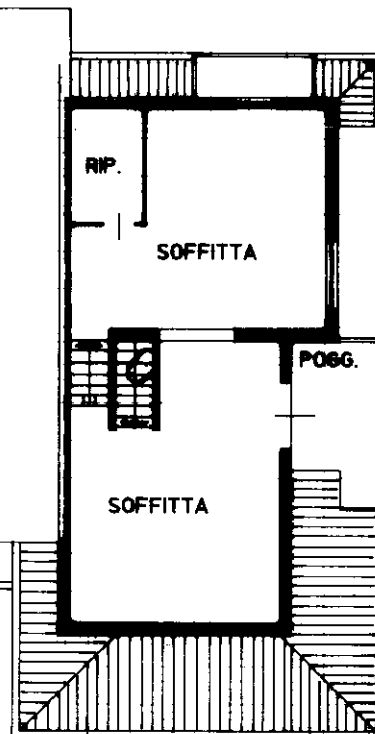

**STRALCIO PIANTA PIANO SECONDO**  
Hm.2,10

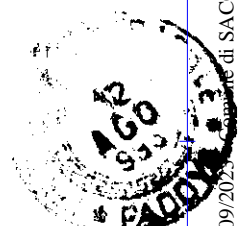

ORIENTAMENTO

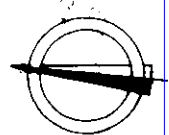

SCALA DI 1: 200

Roma - Istituto Poligrafico e Zecca dello Stato - P. V.

Catasto dei Fabbricati - Situazione al 29/09/2023 - Comune di SACCOLONGO(H655) - < Foglio 8 - Particella 478 - Subalterno 12 >  
Firmato Digitalmente: **MEVARI BADOA** Emesso Da: INFOCAMERE QUALIFIED ELECTRONIC SIGNATURE CA Serial#: 24F724

Dichiarazione di N.C.   
Denuncia di variazione

Compilata dal L'ARCHITETTO  
(Titolo, cognome e nome)

GIACOMO LIPPI

RISERVATO ALL'UFFICIO

7833-100093

Data presentazione: 12/08/1993 - Data: 29/09/2023 - n. T206096 - Richiedente: DNDNDR68P19G224E

Totale Schede: 1 - Formato di acquisizione: A4(210x297) - Formato stampa richiesto: A4(210x297)

n. 478 sub. 12  
C.A.T.A.

iscritto all'albo de gli Architetti  
della provincia di PADOVA n. 365  
data 04/08/93 Firma

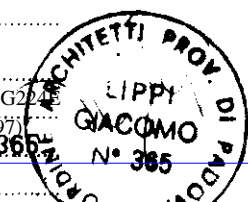

MINISTERO DELLE FINANZE

DIREZIONE GENERALE DEL CATASTO E DEI SS.TT.EE.

CATASTO EDILIZIO URBANO (RDL 13-4-1939, n. 652)

Planimetria di u.i. u. in Comune di SACCOLONGO via MOLINI civ. ....

NCT			NCEU					
fg	ell	mapp	sez	fg	ell	mapp	sub	sub
8	/	478	U	8	/	478	3	

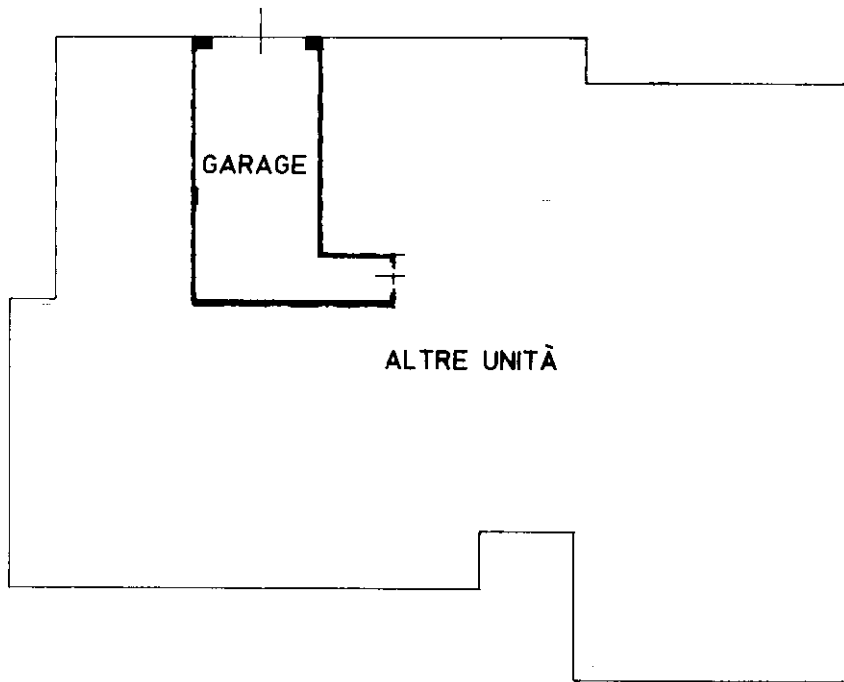

PIANTA PIANO PRIMO SOTTOSTRADA H.2,20



ORIENTAMENTO

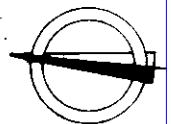

SCALA DI 1: 200

Dichiarazione di N.C.   
Denuncia di variazione

Compilata dal l'ARCHITETTO.....  
(Titolo, cognome e nome)

GIACOMO LIPPI

Iscritto all'albo de... gli Architetti

della provincia di PADOVA n. 365  
data 04/08/93 Firma

RISERVATO ALL'UFFICIO

7833-1298093

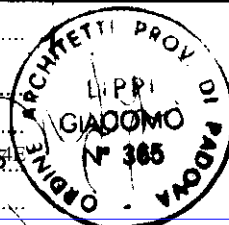

Ultima planimetria catastale

Data presentazione: 12/08/1993 - Data: 29/09/2023 - n. T206097 - Richiedente: DNDNDR68P19G224E della provincia di PADOVA n. 365  
Totale schede: 1 - Formato di acquisizione: A4(210x297) - Formato stampa richiesto: A4(210x297)