

25822

REGOLAMENTO
F. fog. mod. 487



MINISTERO DELLE FINANZE
DIREZIONE GENERALE DEL CATASTO E DEI SS.TT.EE
CATASTO EDILIZIO URBANO (RDL 13-4-1939, n. 652)

MOD. BN (CEU)

LIRE
250

4

Planimetria di u.i.u. in Comune di TREBASELEGHE via Castellana civ.

N.C.T.			N.C.E.U.				
FOG.	ALL.	MAPP.	SEZ.	FOG.	ALL.	MAPP.	SUB.
16		206		16		206	2

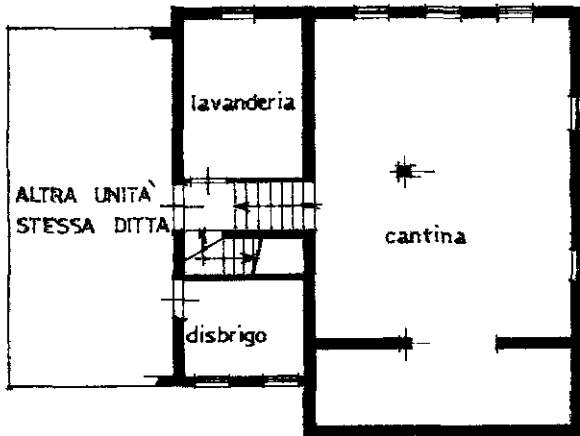

PIANO SEMINTERRATO E TERRA
H=2.30 H=2.70

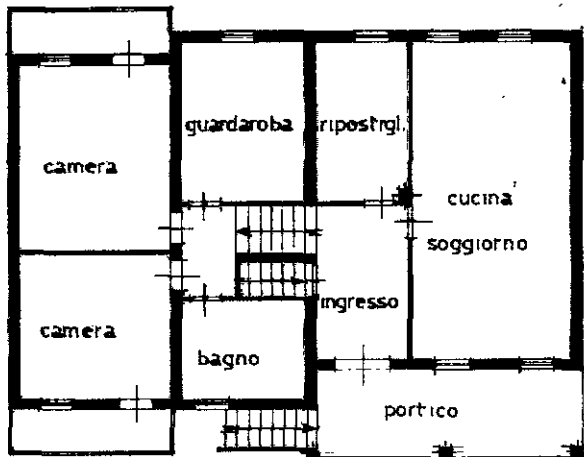

PIANO PRIMO H=2.70

ORIENTAMENTO

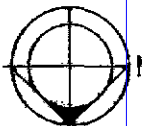

SCALA DI 1:2000

in aut. 01
 Catasto dei Fabbricati - Situazione al 30/05/2023 - Comune di TREBASELEGHE (L.349) - < Foglio 16 - Particella 206 - Subalterno 2 >
 Firmato DA: DNDNDR68P19G224E - Immissione Da: INFOCAMERE QUALIFIED ELECTRONIC SIGNATURE CA Serial#: 6e3c8

Ultima planimetria in atti
 Dichiarazione di N.C.
 Denuncia di variazione
 Data presentazione: 24/07/1992 - Data: 30/05/2023 - n. T379967 - Richiedente: DNDNDR68P19G224E
 Totale schede catastali in corso di attuazione: A4 (scritto) n. 16
 F. 16
 n. 206 sub. 2

Compilata dal geometra
CAZZARO DIEGO
 (Titolo, cognome e nome)
 della provincia di Padova
 data 20.07.92 Firma [Signature]



RISERVATO ALL'UFFICIO

5752 - 24 LUG 92

MODULARIO
F. Fog. mod. 407



20822
MINISTERO DELLE FINANZE
DIREZIONE GENERALE DEL CATASTO E DEI SS.TT.EE
CATASTO EDILIZIO URBANO (RDL 13-4-1939, n. 652)

MOD BN (CEU)

LIRE
250

5

Planimetria di u.i.u. in Comune di TREBASELEGHE via Castellana civ.

N.C.T.			N.C.E.U.				
FOG.	ALL.	MAPP.	SEZ.	FOG.	ALL.	MAP.	SUB.
16		206		16		206	3



PIANO TERRA H = 2.70



ORIENTAMENTO



SCALA DI 1: 200

Dichiarazione di N.C.
Denuncia di variazione

Compilata dal geometra
CAZZARO DIEGO
(Titolo, cognome e nome)

RISERVATO ALL'UFFICIO

Data presentazione: 24/07/1992 - Data: 30/05/2023 - n. T379964 - Richiedente: DNDNDR68P19G224E

Totale sheet: 1 - Formato di acquisizione: A4(210x297) - Formato stampa: A4(210x297)

n. 206 sub. 3 della provincia di Padova n. 1807

data 20.07.92 Firma [Signature]

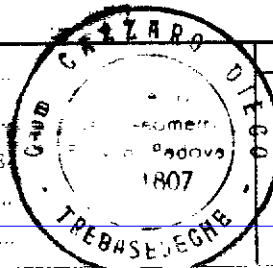

5753 - 24 LUG 92

in aut. 01
Situazione al 30/05/2023 - Comune di TREBASELEGHE (L.349) - < Foglio 16 - Particella 206 - Subalterno 3 >
Catasto di Fabbricati - F. Fog. mod. 407 - Formato di acquisizione: A4(210x297) - Formato stampa: A4(210x297)
Stampato Da: [Name] - Firmato: [Name] - Emesso Da: INFOCAMERE QUALIFIED ELECTRONIC SIGNATURE CA Serial#: 6e3c8