

MODLLARIO  
F. C. S. T. - 315



MINISTERO DELLE FINANZE  
DIREZIONE GENERALE DEL CATASTO E DEI SERVIZI TECNICI ERARIALI

Mod. B (Nuovo Catasto Edilizio Urbano)

Lire  
20

# NUOVO CATASTO EDILIZIO URBANO

Decreto Legislativo 11 Aprile 1968 N. 161

Planimetria dell'immobile situato nel Comune di **CODEVIGO**

Via **ROSARA**

Ditta

Allegata alla dichiarazione presentata all'Ufficio Tecnico Erariale di **PADOVA**

SCHEDA N° 045783

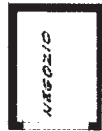

DITTA  
INTESTATO

DIANO TERRA  
H. 2.90

ORIENTAMENTO



SCALA DI 1:200

SPAZIO RISERVATO PER LE ANNOTAZIONI D'UFFICIO

DATA

PROF. N.



Compilata dal **Geom. Boaretto Amedeo**

Iscritto all'Albo dei **Geometri**  
della Provincia di **Padova**

data **20-4-1967**

Firma: *Geometra Boaretto*

Ultima planimetria in atti



MINISTERO DELLE FINANZE



DIREZIONE GENERALE DEL CATASTO E DEI SERVIZI TECNICI ERARIALI

Mod. B (Nuovo Catasto Edilizio Urbano)

# NUOVO CATASTO EDILIZIO URBANO

Lire 20

Planimetria dell'immobile situato nel Comune di **CODEVIGO**

Via **ROJARA**

Ditta

Allegata alla dichiarazione presentata all'Ufficio Tecnico Erariale di **PADOVA**

SCHEDA N° 0457285



**DIANO TERRA**  
M. 2.90

ORIENTAMENTO

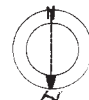

SCALA DI 1:200

SPAZIO RISERVATO PER LE ANNOTAZIONI D'UFFICIO

DATA

PROF. N°



Compilata dal Geometa  
**Boaretto Amedeo**

Esso all'Albo dei Geometri

della Provincia di Padova

del 20-4-1967

Firma: *Geometra Boaretto Amedeo*

Ultima planimetria in atti



315



MINISTERO DELLE FINANZE  
DIREZIONE GENERALE DEL CATASTO E DEI SERVIZI TECNICI ERARIALI

MOD. B (Nuovo Catasto Edilizio Urbano)

Lire  
20

# NUOVO CATASTO EDILIZIO URBANO

PER DECRETO LEGGE 11 APRILE 1968, N. 642

Planimetria dell'immobile situata nel Comune di *Codevigo*

Via *Rosara*

Urban

Allegata alla dichiarazione presentata all'Ufficio Tecnico Erariale di *PADOVA*

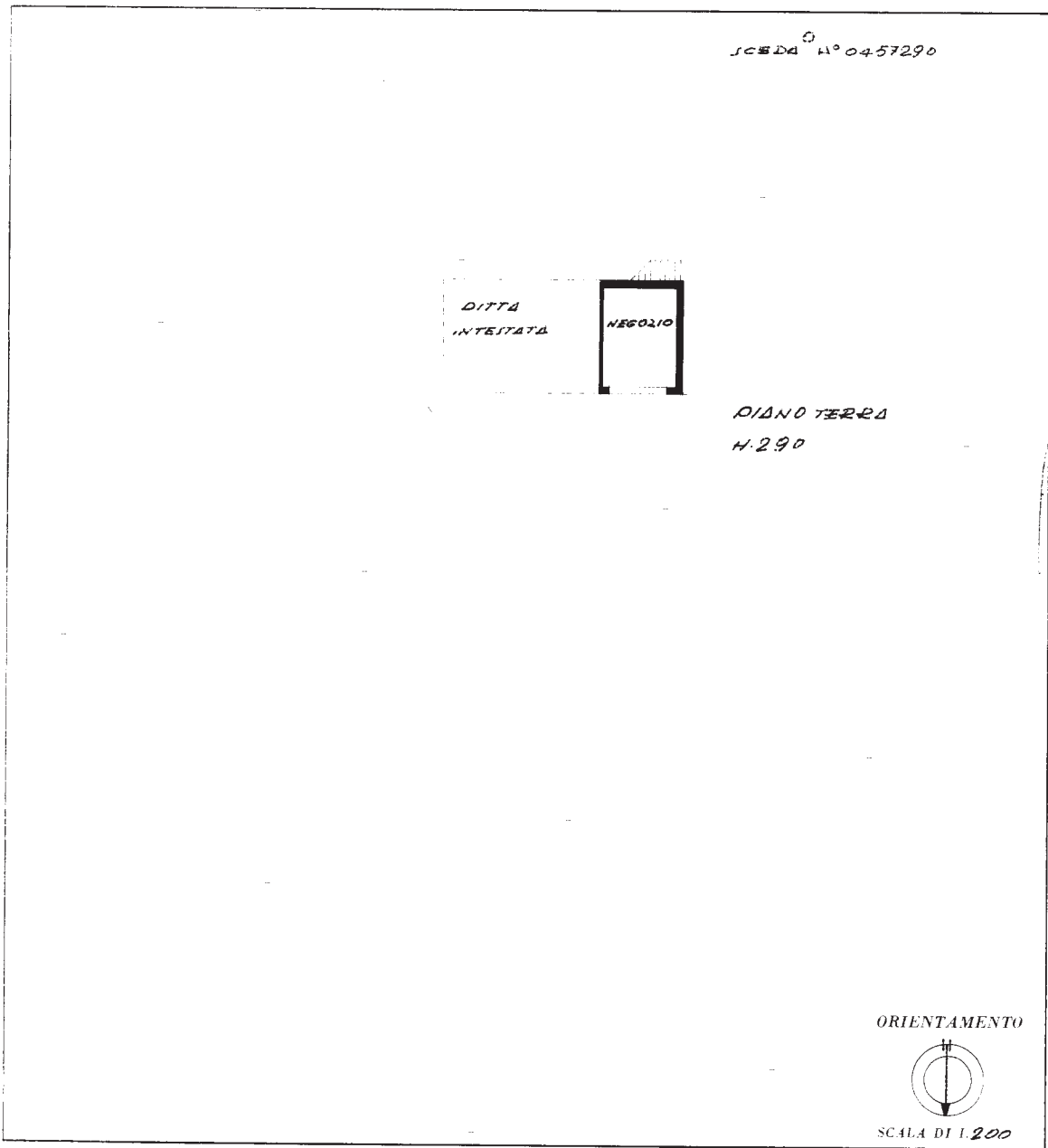

SPAZIO RISERVATO PER LE ANNOTAZIONI D'UFFICIO



Compilata dal *Geometra*  
*Boarello Amedeo*  
Iscritto all'Albo dei Geometri  
della Provincia di Padova  
del 20-4-1967  
Firma: *Boarello Amedeo*

Ultima planimetria in atti

inchi 01  
 Catasto dei Fabbricati - Situazione al 15/02/2023 - Comune di CODEVIGO(C812) - < Foglio 2 - Particella 262 - Subalterno 3 >  
 Firmato DA: **IRFFMRC63L13G224W** Da: ARUBAPEC S.P.A. NG CA 3 Serial#: 676a1c789b234e19b9e52e7efdf103801



MOD. B (Nuovo Catasto Edilizio Urbano)



MINISTERO DELLE FINANZE  
DIREZIONE GENERALE DEL CATASTO E DEI SERVIZI TECNICI ERARIALI

Lire  
20

# NUOVO CATASTO EDILIZIO URBANO

(R. DECRETO LEGGE 13 APRILE 1938, N. 625)

Planimetria dell'immobile situato nel Comune di CODEVIGO Via ROSARA

Ditta

Allegata alla modulazione presentata all'Ufficio Tecnico Erariale di PADOVA

ICM#00 N° 0457284

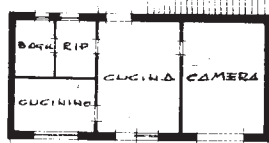

*Supplente*

PIANO PRIMO  
H 2.90

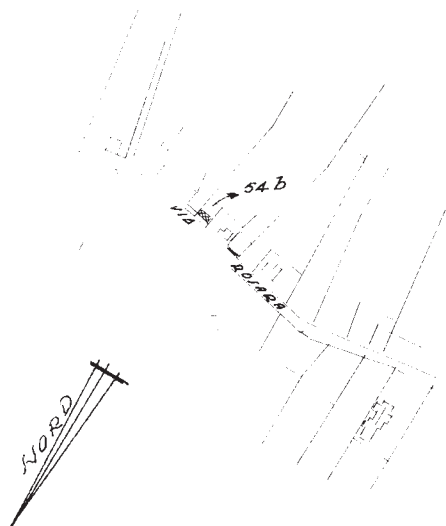

ESTRATTO DI MAPPA SCALA 1:4000  
COMUNE DI CODEVIGO  
SEZIONE A foglio 5  
mappale 54B

ORIENTAMENTO



SCALA DI 1:200

SPAZIO RISERVATO PER LE ANNOTAZIONI D'UFFICIO

DATA  
PROT. N°



Compilata dal Geometra  
*Boaretto Amedeo*

Iscritto all'Albo dei Geometri  
della Provincia di Padova

DATA 20.4.1967

Firma: *Geometra Boaretto*

Ultima planimetria in atti

