



N=4000

Scala originale: 1:2000
Dimensione cornice: 776,000 x 532,000 metri

17-Feb-2011 11:02
Prot. n. 712648/2011

Comune: BORGORICCO
Foglio: 4

E=600

Particella: 731



MINISTERO DELLE FINANZE
DIREZIONE GENERALE DEL CATASTO E DEI SERVIZI TECNICI ERARIALI

Mod. B (Nuovo Catasto Edilizio Urbano)

52 NUOVO CATASTO EDILIZIO URBANO

(R. DECRETO-LEGGE 15 APRILE 1979, N. 652)

Planimetria dell'immobile situato nel Comune di BORGORICCO Via FRATTA

Ditta

Allegata alla dichiarazione presentata all'Ufficio Tecnico Erariale di PADOVA Scheda N.°

NCT			NCEU				
fg	all	mapp	sez	fg	all	mapp	sub
4	-	76	A	4	-	76	2

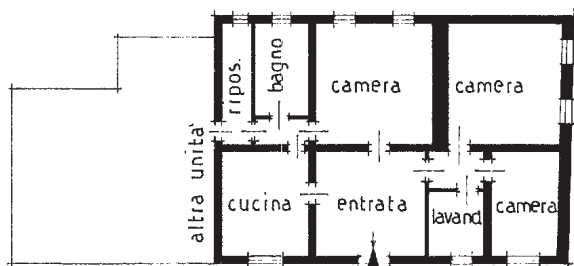

PIANO TERRA H=260



SPAZIO RISERVATO PER LE ANNOTAZIONI D'UFFICIO

DATA
PROT. N.°

5 DIC 1986 P 32598

Sez. A
F 4
M 76
S 2
A



Compilata dal GEOM.

(Titolo, nome e cognome del tecnico)

FRANCESCO GESUATO

Iscritto all'Albo de GEOMETRI

della Provincia di PADOVA

DATA 06-11-1986

Firma: [Signature]

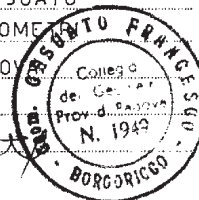



MINISTERO DELLE FINANZE
DIREZIONE GENERALE DEL CATASTO E DEI SERVIZI TECNICI ERARIALI

Mod. B (Nuovo Catasto Edilizio Urbano)

51 NUOVO CATASTO EDILIZIO URBANO

(R. DECRETO-LEGGE 13 APRILE 1976, N. 452)

Planimetria dell'immobile situato nel Comune di BORGORICCO Via FRATTA

Ditta.....

Allegata alla dichiarazione presentata all'Ufficio Tecnico Erariale di PADOVA Scheda N.°

NCT			NCEU				
fg	all	mapp	sez	fg	all	mapp	sub
4		76	A	4		76	4

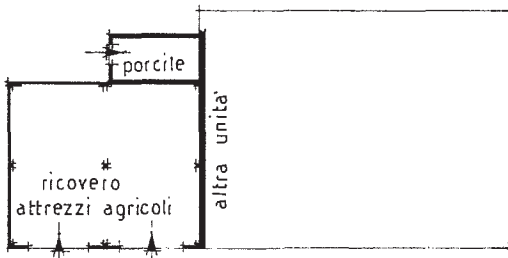

PIANO TERRA H_m=270

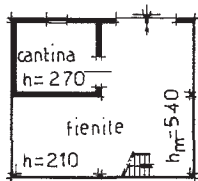

PIANO TERRA

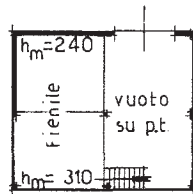

PIANO PRIMO

ORIENTAMENTO
NORD



SCALA DI 1:200

SPAZIO RISERVATO PER LE ANNOTAZIONI D'UFFICIO

DATA
PROT. N.°

5010986-32598

SEZA
F 4
M 76
S 4



Compilata dal GEOM.
(Titolo, nome e cognome del tecnico)

FRANCESCO GESUATO

Iscritto all'Albo de GEOMETRI

della Provincia di PADOVA

DATA 06-11-1986

Firma:

Francesco Gesuato

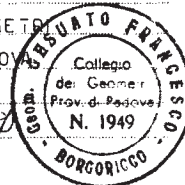

Catasto dei Fabbricati - Situazione al 22/02/2011 - Comune di BORGORICCO (B031) - Foglio: 4 - Particella: 76 - Subalterno: 4 >
VIA FRATTA n. 24 piano: T-1;

10 metri

Ultima planimetria in atti