



MINISTERO DELLE FINANZE

20848

Mod. B (Nuovo Catasto Edilizio Urbano)

DIREZIONE GENERALE DEL CATASTO E DEI SERVIZI TECNICI ERARIALI

32

NUOVO CATASTO EDILIZIO URBANO

(R. DECRETO LEGGE 11 APRILE 1976, N. 812)

Planimetria dell'immobile situato nel Comune di MASERA' DI PADOVA

Via GARIBALDI CIV. N° 1

Ditta

Allegata alla circoscrizione presentata al Circolo Tecnico Catastro di PADOVA

Scheda N.° 2

- PROP. 75/600
- PROP. 75/600
- PROP. 100/600
- PROP. 40/600
- PROP. 40/600
- PROP. 40/600
- PROP. 40/600
- PROP. 40/600

N.C.T.			N.C.E.U.				
Fg	All.	mapp.	Sez.	Fg.	All.	Mapp.	Sub.
10	=	174	1	10	=	182	5



Pianta Piano Terra H. 5,42 m

312

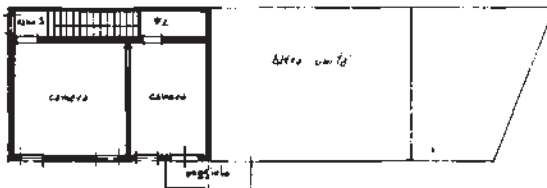

Pianta Piano Primo H. 2,81 m

281



SPAZIO RISERVATO PER LE ANNOTAZIONI D'UFFICIO

DATA
PROT. N°

2961 - 3 MAR 88



Compilata dal GEOMETRA
(Titolo, nome e cognome del tecnico)
GIUSEPPE VOLPIN
Iscritto all'Albo dei GEOMETRI
della Provincia di PADOVA
DATA 15 SETTEMBRE 1986
Firma: [Signature]



20848
 MINISTERO DELLE FINANZE

Mod. H (Nuovo Catasto Edilizio Urbano)

DIREZIONE GENERALE DEL CATASTO E DEI SERVIZI TECNICI ERARIALI

29 NUOVO CATASTO EDILIZIO URBANO

(R. DECRETI LEGGE 11 APRILE 1976, N. 457)

Planimetria dell'immobile situato nel Comune di MASERA DI PADOVA

Via GARIBALDI A.C.

Ditta

Allegata alla dichiarazione presentata all'Ufficio Tecnico Erariale di PADOVA

Scheda N.° A

- PROP. 75/600
- PROP. 75/600
- PROP. 75/600
- PROP. 75/600
- PROP. 100/600
- PROP. 40/600
- PROP. 40/600
- PROP. 40/600
- PROP. 40/600
- PROP. 40/600

N.C.T.			N.C.E.U.			
Fg	All.	mapp.	Sez.	fg.	All.	Mapp. sub
10	11	174	U	10	=	182 e 7

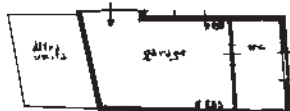

PIANTA PIANO TERRA



SPAZIO RISERVATO PER LE ANNOTAZIONI D'UFFICIO

DATA
 PROT. N.°

2961 - -3 MAR 88



Compilata dal GEOMETRA
(Titolo, nome e cognome del tecnico)

GIUSEPPE VOLPINI

Iscritto all'Albo dei GEOMETRI
 della Provincia di PADOVA

DATA SETTEMBRE 1986

Firma:

20848



MINISTERO DELLE FINANZE
DIREZIONE GENERALE DEL CATASTO E DEI SERVIZI TECNICI ERARIALI

Mod. B (Nuovo Catasto Edilizio Urbano)

30 NUOVO CATASTO EDILIZIO URBANO

(R. DECRETO-LEGGE 11 APRILE 1979, N. 452)

Planimetria dell'immobile situato nel Comune di MASERA' DI PADOVA

Via GARIBALDI S.C.

Ditta

Allegata alla dichiarazione presentata all'Ufficio Tecnico Erariale di PADOVA

Scheda N. 5

- PROP. 75/600
- PROP. 75/600
- PROP. 75/600
- PROP. 75/600B
- PROP. 100/600
- PROP. 40/600
- PROP. 40/600
- PROP. 40/600
- PROP. 40/600
- PROP. 40/600

N.C.T.			N.C.E.U.				
FG.	Alt.	Mapp.	SEZ.	Fg.	Alt.	Mapp.	Sub.
10	=	174	U	16°	"	182	6

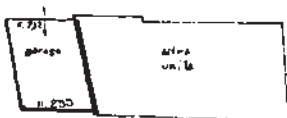

PIANTA PIANO TERRA



SPAZIO RISERVATO PER LE ANNOTAZIONI D'UFFICIO

DATA
PROT. N°

2961 - 3 MAR 88



Compilata dal GEOMETRA
(Titolo, nome e cognome del tecnico)

GIUSEPPE VOLPIN

Inscritto all'Albo dei GEOMETRI
della Provincia di PADOVA

DATA SETTEMBRE 1986

Firma: [Signature]