

**Agenzia del Territorio  
CATASTO FABBRICATI  
Ufficio Provinciale di  
Padova**

Dichiarazione protocollo n. PD0133002 del 13/05/2010

Planimetria di u.i.u. in Comune di Teolo

Via Contea

civ. 34

Identificativi Catastali:

Sezione: B

Foglio: 11

Particella: 621

Subalterno:

Compilata da:

Vanzan Loris

Iscritto all'albo:

Geometri

Prov. Venezia

N. 2264

Scheda n. 1

Scala 1:500

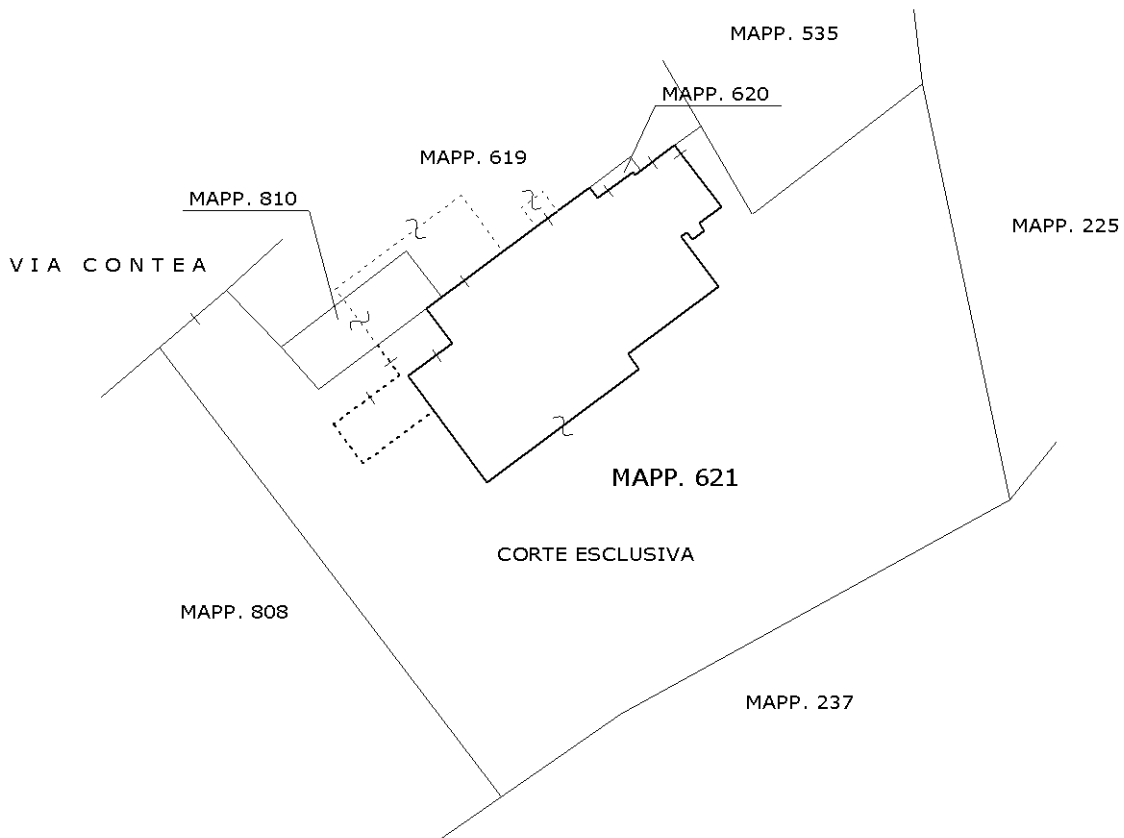

PIANO TERRA CON CORTE ANNESSA

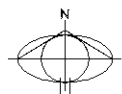

Ultima planimetria in atti

**Agenzia del Territorio  
CATASTO FABBRICATI  
Ufficio Provinciale di  
Padova**

Dichiarazione protocollo n. PD0133002 del 13/05/2010

Planimetria di u.i.u. in Comune di Teolo

Via Contea

civ. 34

Identificativi Catastali:

Sezione: B

Foglio: 11

Particella: 621

Subalterno:

Compilata da:

Vanzan Loris

Iscritto all'albo:

Geometri

Prov. Venezia

N. 2264

Scheda n. 2

Scala 1:200

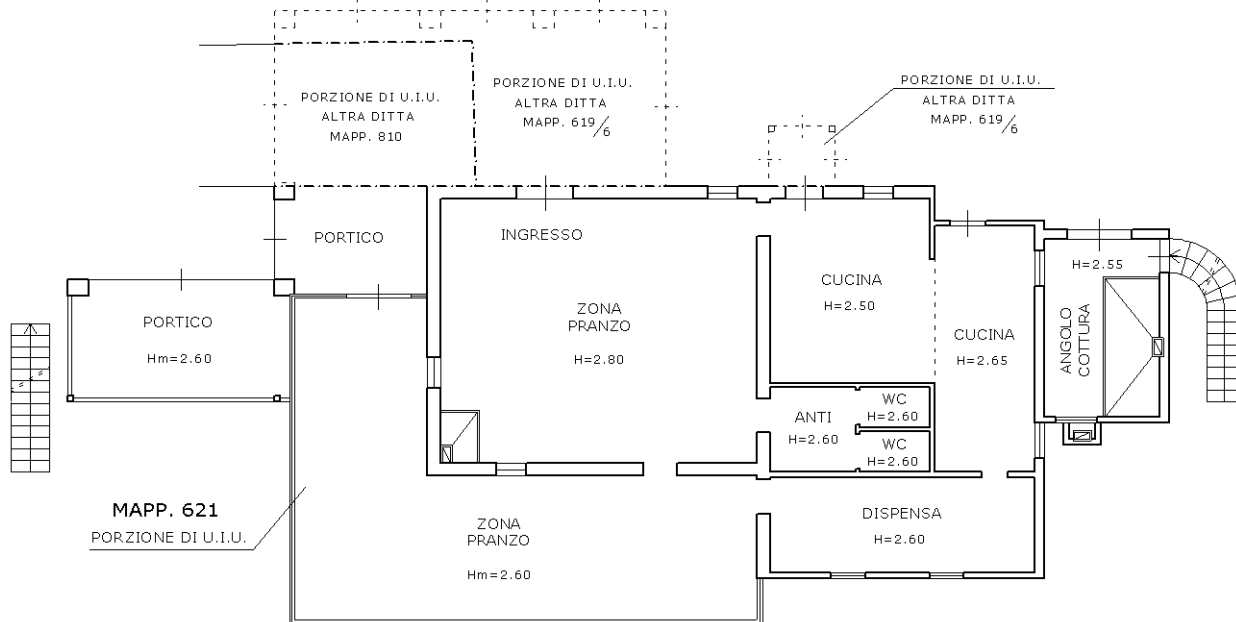

**PIANO TERRA**

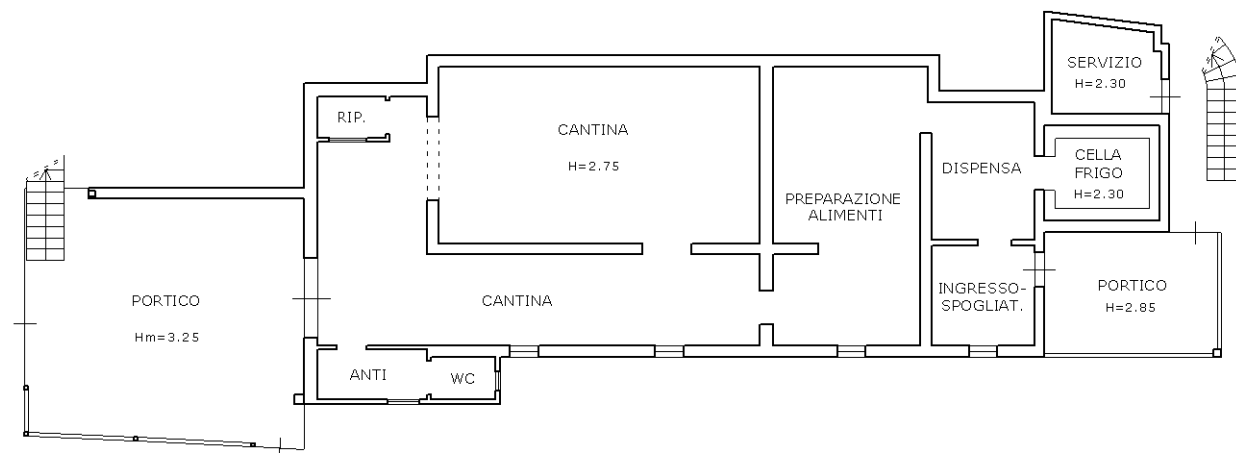

**PIANO S1 H= 2.65**

VESPAIO NON UTILIZABILE

RIPOSTIGLIO



Ultima planimetria in atti

Data: 31/05/2023 - n. T366779 - Richiedente: BSSMRA64P04G2N4K **PIANO S2 H= 2.20**

Totale schede: 2 - Formato di acquisizione: A4(210x297) - Formato stampa richiesto: A4(210x297)

Catasto dei Fabbricati - Situazione al 31/05/2023 - Comune di TEOLO(L100) - < Foglio 23 - Particella 621 - Subalterno 10  
VIA CONTEA n. 34 Piano S1 - S2-T

**Agenzia del Territorio  
CATASTO FABBRICATI  
Ufficio Provinciale di  
Padova**

Dichiarazione protocollo n. PD0133083 del 13/05/2010

Planimetria di u.i.u. in Comune di Teolo

Via Contea

civ. 34

Identificativi Catastali:

Sezione: B  
Foglio: 11  
Particella: 810  
Subalterno:

Compilata da:  
Vanzan Loris

Iscritto all'albo:  
Geometri

Prov. Venezia

N. 2264

Scheda n. 1

Scala 1:200

VIA CONTEA

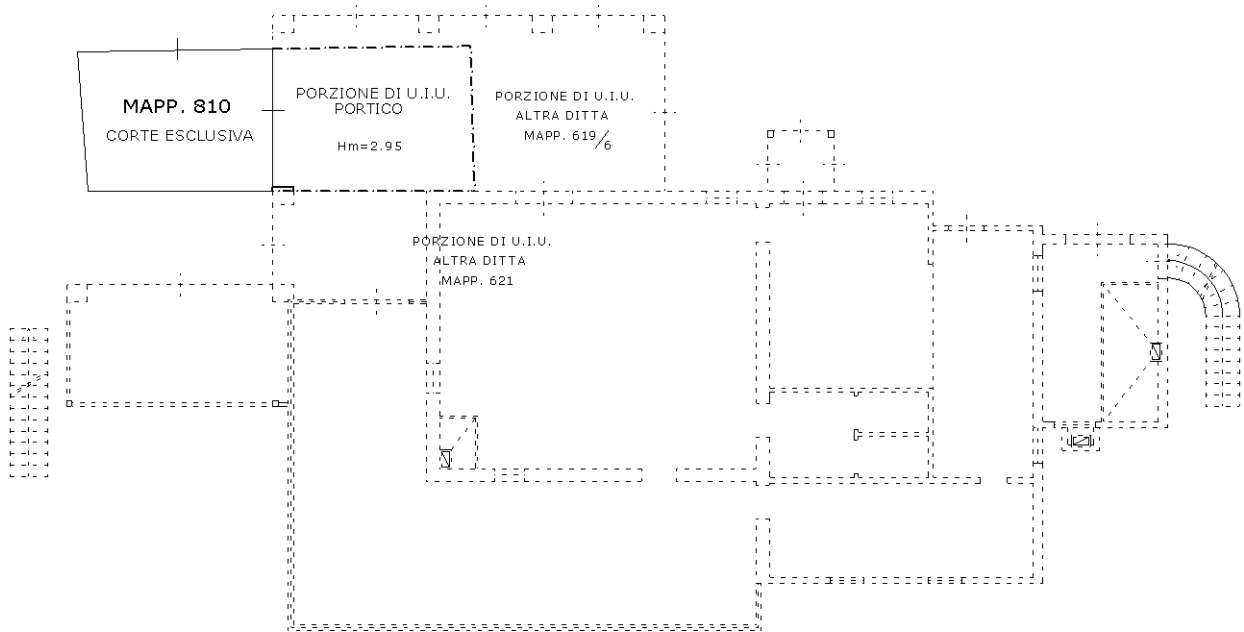

PIANO TERRA CON CORTE ANNESSA



Ultima planimetria in atti

**Agenzia del Territorio  
CATASTO FABBRICATI  
Ufficio Provinciale di  
Padova**

Dichiarazione protocollo n. PD0133060 del 13/05/2010

Planimetria di u.i.u. in Comune di Teolo

Via Contea

civ. 34

Identificativi Catastali:

Sezione: B  
Foglio: 11  
Particella: 619  
Subalterno: 6

Compilata da:  
Vanzan Loris

Iscritto all'albo:  
Geometri

Prov. Venezia

N. 2264

Scheda n. 1

Scala 1:200

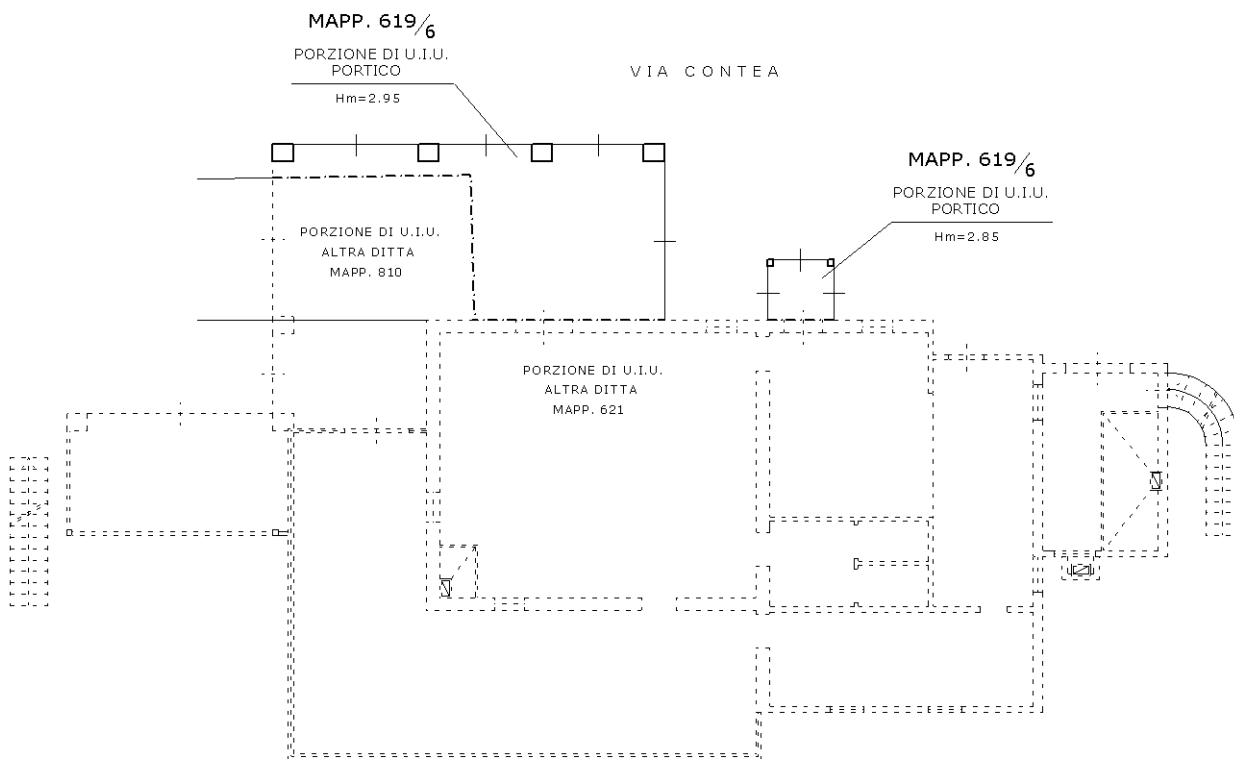

**PIANO TERRA**



Ultima planimetria in atti