

**Agenzia del Territorio  
CATASTO FABBRICATI  
Ufficio Provinciale di  
Padova**

Dichiarazione protocollo n° PD0262331 del 10/11/2004	
Planimetria di u.i.u. in Comune di Rovolon	
Via Campanella civ.	
Identificativi Catastali:	Compilata da: Sinigaglia Dario
Sezione:	Iscritto all'albo: Geometri
Foglio: 2	Prov. Padova
Particella: 336	N. 1461
Subalterno: 4	

Scheda n. 1 Scala 1:200

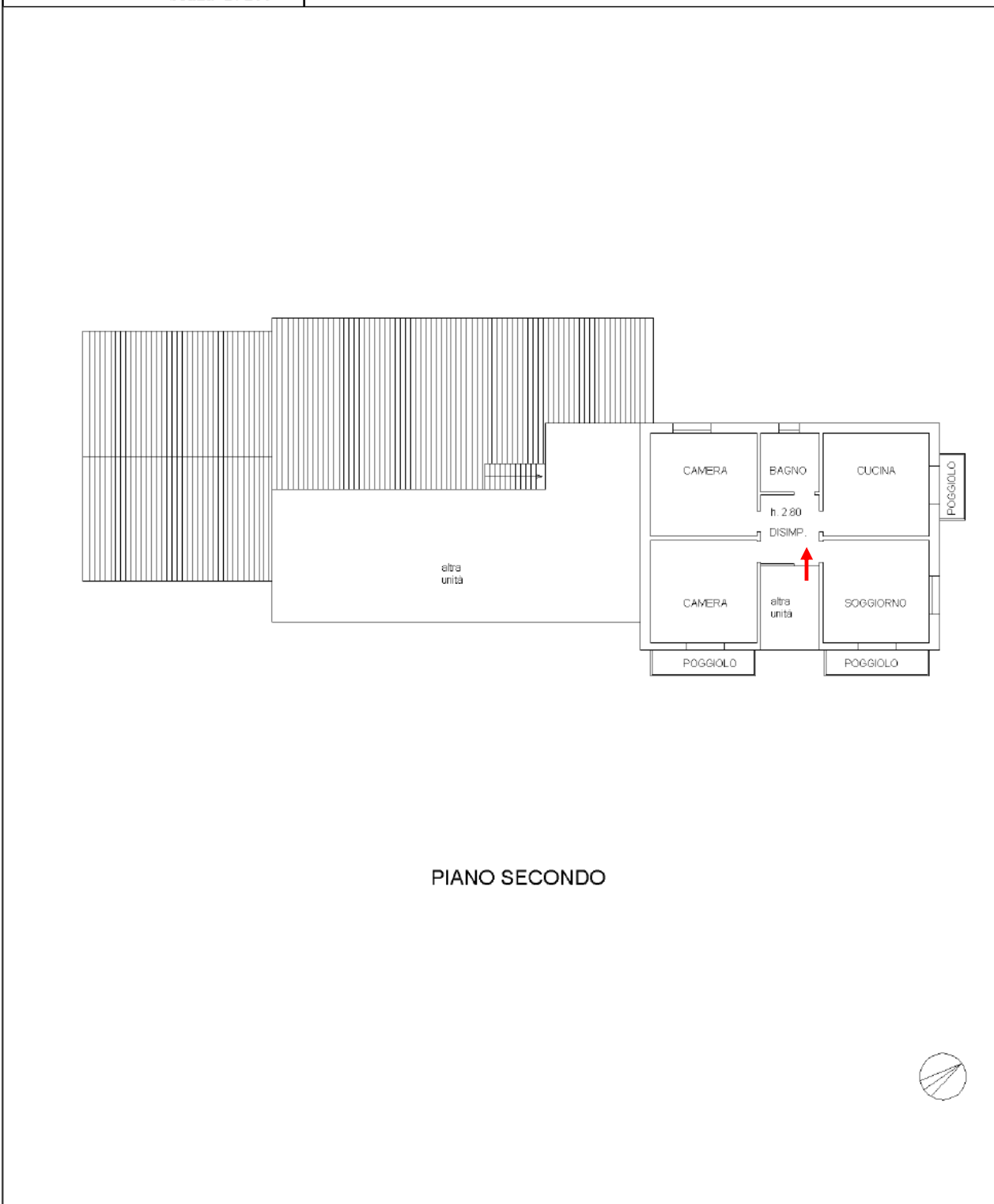

PIANO SECONDO



Data: 05/12/2022 - n. T37588 - Richiedente: Telematico

ELABORATO PLANIMETRICO	
Compilato da: Rizzato Riccardo	
Iscritto all'albo: Geometri	
Prov. Padova	N. 4544

**Agenzia delle Entrate**  
**CATASTO FABBRICATI**  
Ufficio Provinciale di  
**Padova**

Comune di Rovolon	Protocollo n. PD0018388 del 09/02/2017
Sezione: Foglio: 2 Particella: 336	Tipo Mappale n. 16343 del 06/02/2017
Dimostrazione grafica dei subalterni	Scala 1 : 500

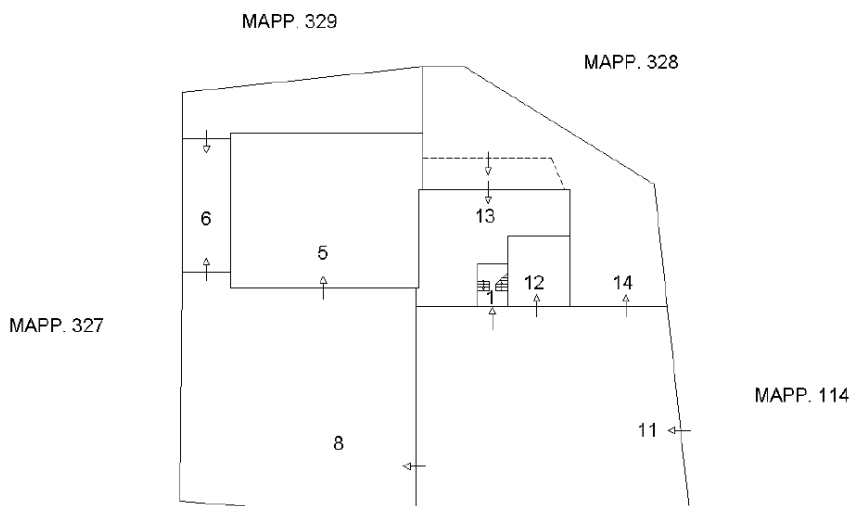

MAPP. 113

PIANO TERRA

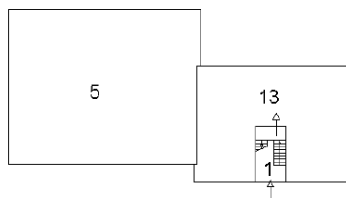

PIANO PRIMO

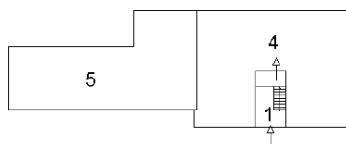

PIANO SECONDO

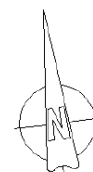

Ultima planimetria in atti

Data: 05/12/2022 - n. T37588 - Richiedente: Telematico

Totale schede: 1 - Formato di acquisizione: A4(210x297) - Formato stampa richiesto: A4(210x297) - Fattore di scala non utilizzabile

Elaborato Planimetrico - Catasto dei Fabbricati - Situazione al 05/12/2022 - Comune di ROVOLON(H622) - < Foglio 2 Particella 336 >

Firmato Da: RAMPAZZO PAOLO Emesso Da: ARUBAPEO S.P.A. NG CA 3 Serial#: 4218b67615594208e5dd3c9a07a578ef

