

MUNICIPIO
di ABANO TERME



MINISTERO DELLE FINANZE
DIPARTIMENTO DEL TERRITORIO
CATASTO EDILIZIO URBANO (RDL 13-4-1939, n. 652)

MCG BN (CEU)

IPF
500

Planimetria di a.l.u. in Comune di **ABANO TERME** VIII **PILLON** CIV.

N.C.T.				N.O.E.U.			
FB	ALL	MAP	SEZ	FG	ALL	MAP	SUB
12	/	1156	U	12	/	1156	34

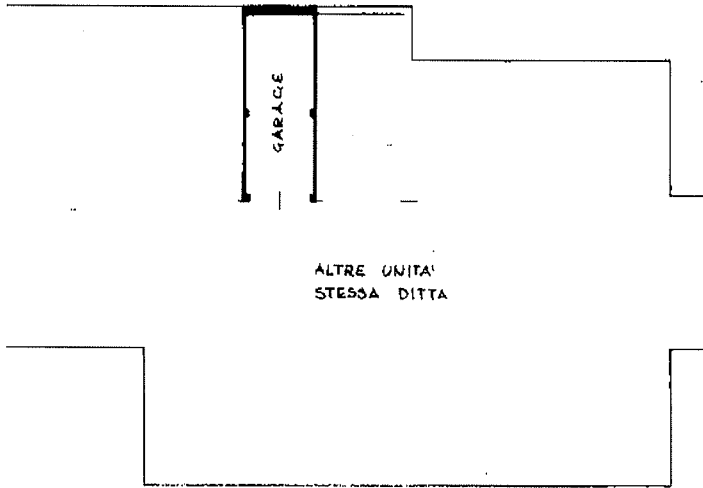

PIANO 1 SOTTOSTRADA H=3.35

ORIENTAMENTO



Scala di 1:200

Dichiarazione di N.C.
 Denuncia di variazione
 Identificativi catastali
 F. 1156
 n. 251 sub 251

Completata dal **GEOMETRA**
NEGRIN PIETRO
 iscritto all'albo n. **GEOMETRI**
 della provincia di **PADOVA** 2661
 data **FEB. 1996**



Catasto dei Fabbricati - Situazione al 05/09/2023 - Comune di ABANO TERME(A001) - < Foglio 12 - Particella 1156 - Subalterno 34 >
VIA PILLON ARMANDO n. 2 Edificio A Piano S1

Ultima planimetria in atti

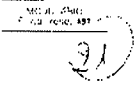

MINISTERO DELLE FINANZE
DIPARTIMENTO DEL TERRITORIO
CATASTO EDILIZIO URBANO (RDL 13-4-1939, n. 652)

MOD. BN ICF. I

1/1E
500

Planimetria di U.I.U. in Comune di **ABANO TERME** via **PILLON** civ.

N.C.T.			N.C.E.U.				
PG	ALL	MAPP	SEZ	PG	ALL	MAPP	QUAD
12	/	1156	U	12	/	1156	25



ALTRE UNITA' STESSA DITTA

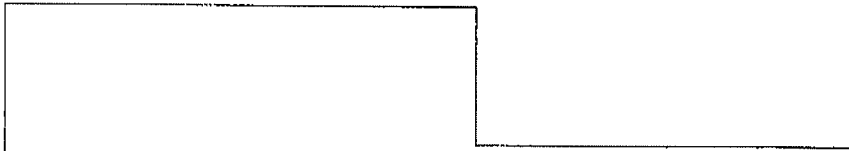

PIANO 1 SOTTOSTRADA H = 2.50

ORIENTAMENTO



SCALA DI 1:200

Dichiarazione di N.C.
Denuncia di variazione

Completata dal **GEOMETRA**
NEGRIN PIETRO
iscritto all'elenco dei **GEOMETRI**
della provincia di **PADOVA** **2661**
data **FEB. 1996**



Identificativi catastali
n. **1156** sub **25**

Ultima planimetria in atti



MINISTERO DELLE FINANZE
DIPARTIMENTO DEL TERRITORIO

CATASTO EDILIZIO URBANO (RDL 13-4-1939, n. 652)

LIRE
500

Planimetria di u.i.u. in Comune di **ABANO TERME** via **PILLON** civ.

N.C.T.				N.C.E.U.			
FG	ALL	MAPP	SEZ	FG	ALL	MAPP	SUB
12	/	1156	U	12	/	1156	20

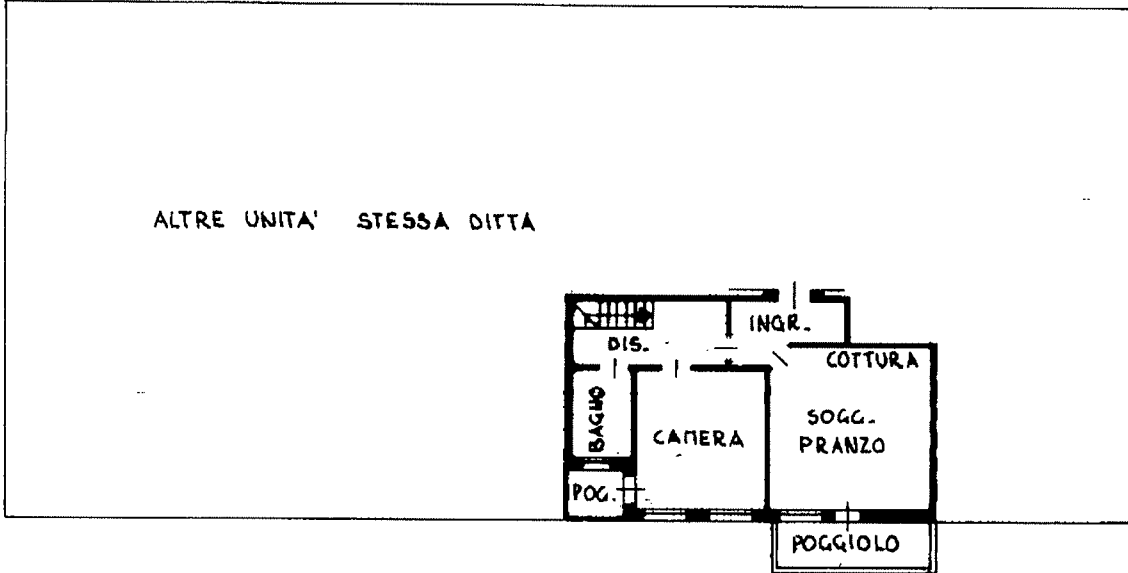

PIANO SECONDO H = 2.70

ALTRE UNITA' STESSA DITTA

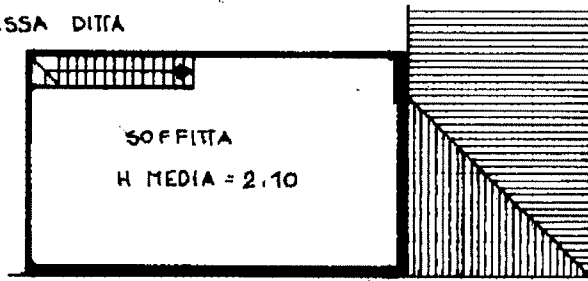

PIANO TERZO

ORIENTAMENTO

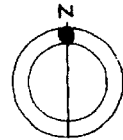

SCALA DI 1: 200

Dichiarazione di N.C.
Denuncia di variazione

Compilata dal **GEOMETRA**
NEGRIN PIETRO
Isritto all'albo de **GEOMETRI**
della provincia di **PADOVA** n. **2861**

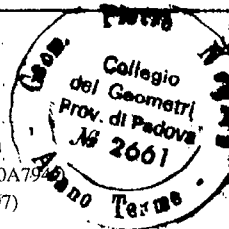

Identificativi catastali
Ultima planimetria in atti