

MODULARIO
F. rig. rend. 487



MINISTERO DELLE FINANZE
DIPARTIMENTO DEL TERRITORIO

MOD. BN (CEU)

CATASTO EDILIZIO URBANO (RDL 13-4-1939, n. 652)

LIRE
200

Planimetria di u.i.u. in Comune di ABANO TERME via MAZZINI civ.

N.C.T.			N.C.E.U.				
FG	ALL	MAP	SEZ	FG	ALL	MAPP	SUB
12	/	1156	U	12	/	1156	211

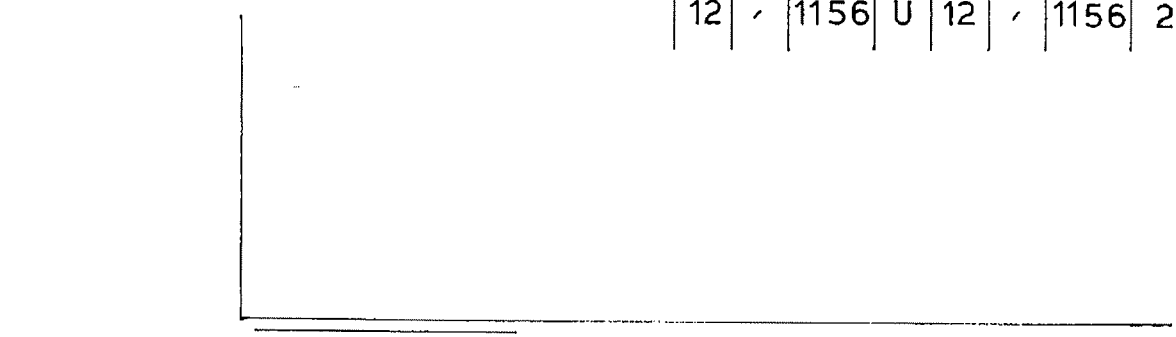

ALTRE UNITA' STESSA DITTA

GARAGE

PIANO S1 H 2.85



ORIENTAMENTO

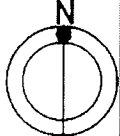

SCALA DI 1:20

RISERVATO ALL'UFFICIO

#21678

21 LUG. 1997

Roma - Istituto Poligrafico e Zecca dello Stato - P.V.

Dichiarazione di N.C.
Denuncia di variazione
Ultima planimetria in atti

Compilata dal RENZO FALCONE GEOMETRA
REDAZIONE: RENZO FALCONE

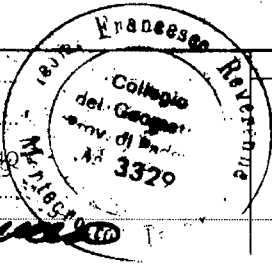

Data presentazione: 21/07/1997 - Data: 05/09/2023 - n. T367297 - Richiedente: BNMMRT73M20A794Q
Totale schede: 1 - Formato di acquisizione: A4(210x297) - Formato stampa richiesto: A4(210x297)
n. sub. data Firma Renzo Falcone

Catasto Edilizio Urbano - Situazione al 05/09/2023 - Comune di ABANO TERME(A001) - < Foglio 12 - Particella 1156 - Subalterno 211 >
VIABE MAZZINI GIUSEPPE n. 45 Piano S1

MODULARIO
F. fig. rend: 497



MINISTERO DELLE FINANZE
DIPARTIMENTO DEL TERRITORIO

MOD. BN (CEU)

CATASTO EDILIZIO URBANO (RDL 13-4-1939, n. 652)

LIRE
200

Planimetria di u.i.u. in Comune di **ABANO TERME** via **MAZZINI** civ.

N.C.T.			N.C.E.U.				
FG	ALL	MAP	SEZ	FG	ALL	MAPP	SUB
12	-	1156	U	12		1156	179

ALTRE UNITA' STESSA DITTA

PIANO SECONDO - H 2.70

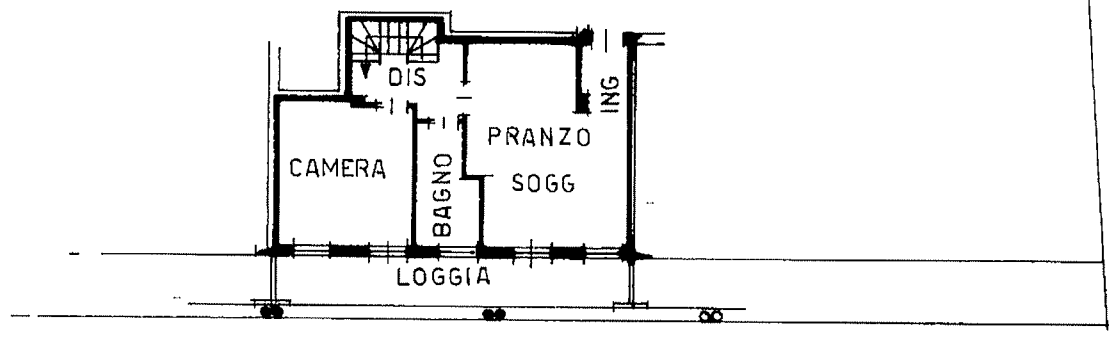

ALTRE UNITA' STESSA DITTA

PIANO TERZO

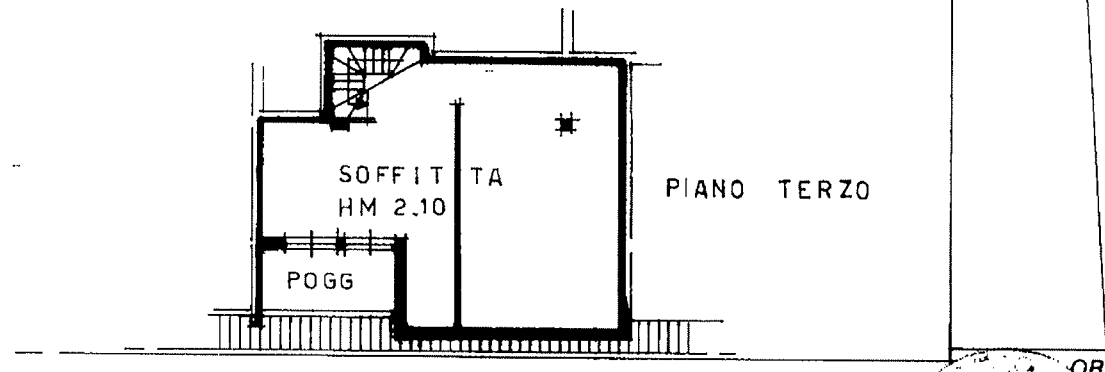

ORIENTAMENTO

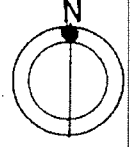

SCALA DI 1:200

Dichiarazione di N.C.
Denuncia di variazione

Compilata da **GIUSEPPE**
(titolo, cognome e nome)

RISERVATO ALL'UFFICIO

Ultima planimetria catastali identificativa

Iscritto all'albo de **3329**
della provincia di **Verona**

#21678
21 LUG 1997

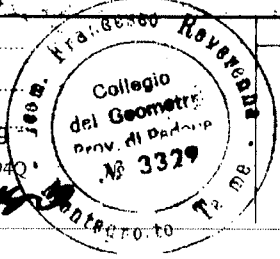

Catasto del Foglio 12 - Situazione al 05/09/2023 - Comune di ABANO TERME(A001) - < Foglio 12 - Particella 1156 - Subaltemo 179 >
VIALE MAZZINI GIUSEPPE n. 45 Edificio E Scala B Piano 2-3

Voto 3

Data presentazione: 21/07/1997 - Data: 05/09/2023 - n. T367002 - Richiedente: BNMMRT73M20A794Q

MODULABIO
F rig. rend 497



MINISTERO DELLE FINANZE
DIPARTIMENTO DEL TERRITORIO

MOD. BN (CEU)

CATASTO EDILIZIO URBANO (RDL 13-4-1939, n. 652)

LIRE
200

Planimetria di u.i.u. in Comune di **ABANO TERME** via **MAZZINI** civ.

N.C.T.				N.C.E.U.			
FG	ALL	MAP	SEZ	FG	ALL	MAPP	SUB
12	-	1156	U	12	/	1156	158

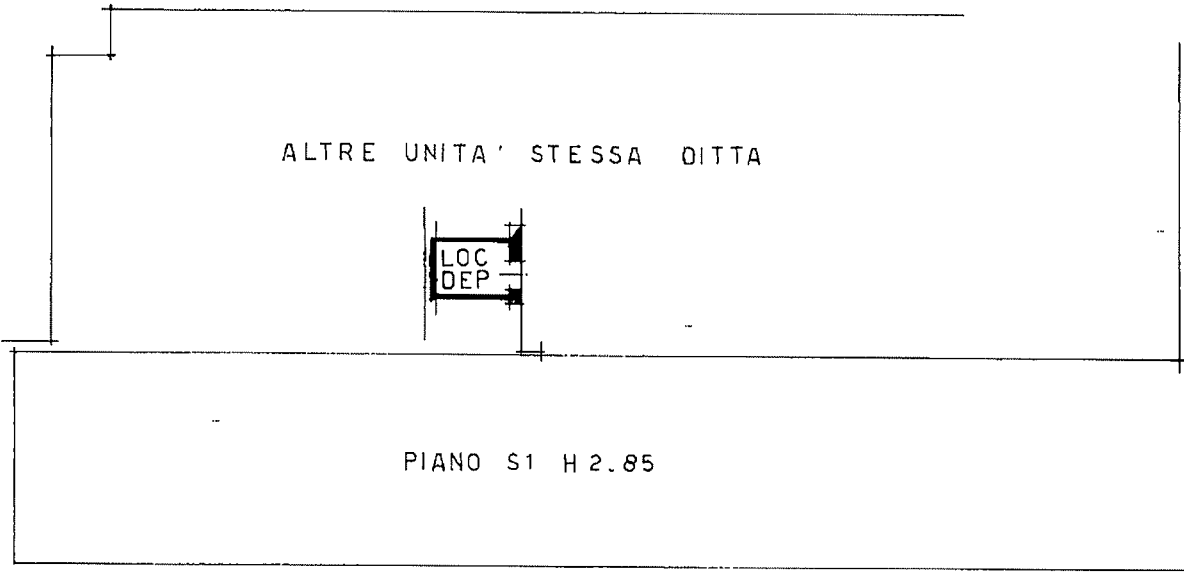

ORIENTAMENTO

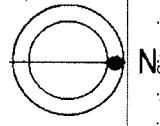

SCALA DI 1:20

RISERVATO ALL'UFFICIO

#21678

21 LUG. 1997

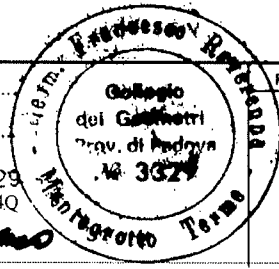

Dichiarazione di N.C.
Denuncia di variazione

Compilata dal **GEOMETRA REBER GIOVANNI FRANCESCO**

Iscritto all'albo de **PADOVA** 3329

Ultima planimetria catastali

Data presentazione: 21/07/1997 - Data: 05/09/2023 - n. T367002 - Richiedente: BNMMRT73M20A794Q

Totale schede: 1 - Formato di acquisizione: A4(210x297) - Formato stampa richiesto: A4(210x297)

Catasto di Fabbricati - Situazione al 05/09/2023 - Comune di ABANO TERME(A001) - < Foglio 12 - Particella 1156 - Subaltemo 158 >
VIALE MAZZINI GIUSEPPE n. 43 Edificio D Piano S1