

lotto 6

Data presentazione: 21/07/1997 - Data: 05/09/2023 - n. T367296 - Richiedente: BNMMRT73M20A794Q

MODULARIO
F. rig. rend. 497



MINISTERO DELLE FINANZE
DIPARTIMENTO DEL TERRITORIO

MOD. BN (CEU)

CATASTO EDILIZIO URBANO (RDL 13-4-1939, n. 652)

LIRE
200

Planimetria di u.i.u. in Comune di **ABANO TERME** via **MAZZINI** civ.

N.C.T.				N.C.E.U.			
FG	ALL	MAP	SEZ	FG	ALL	MAPP	SUB
12	/	1156	U	12	/	1156	204

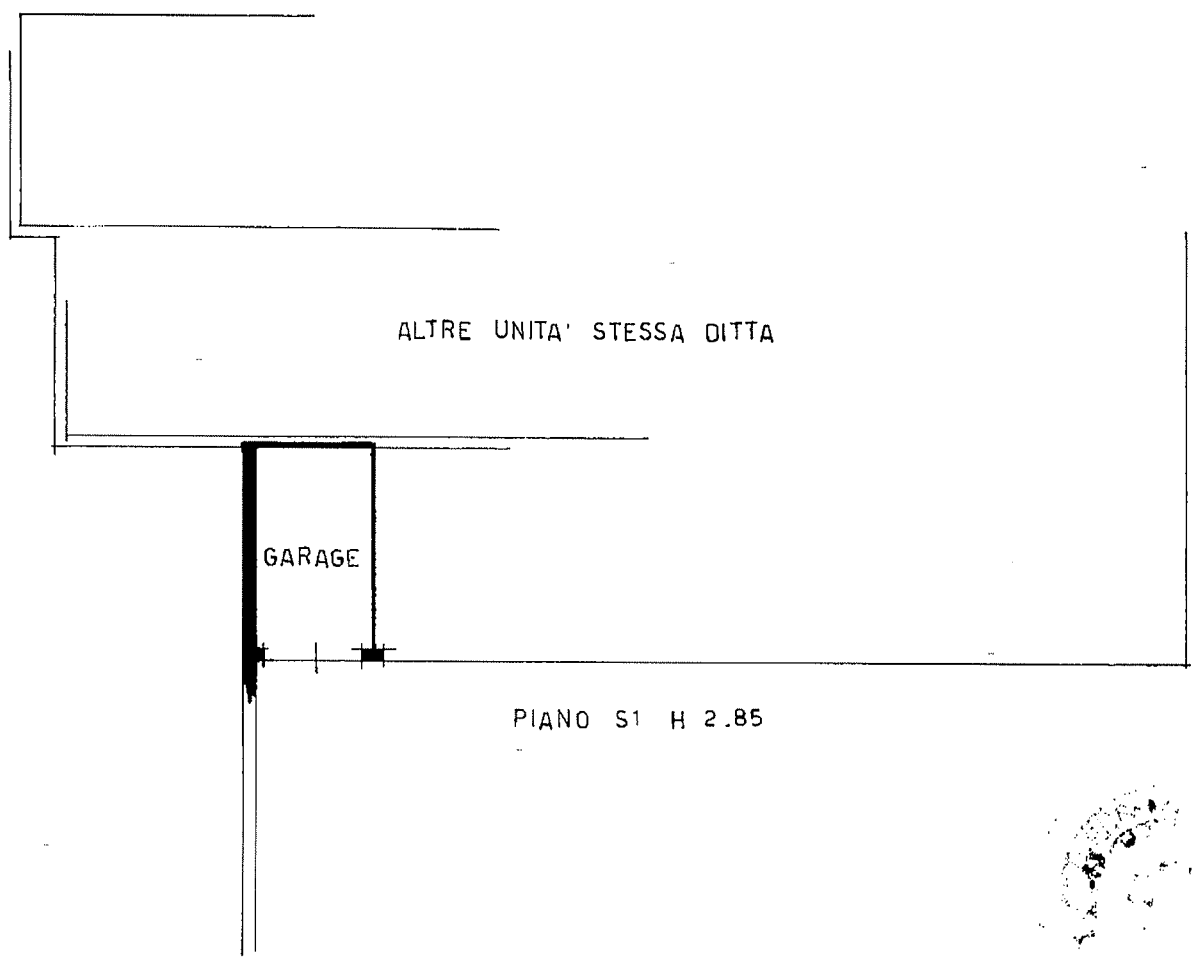

ORIENTAMENTO

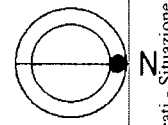

SCALA DI 1:200

Catasto di Particelle - Situazione al 05/09/2023 - Comune di ABANO TERME(A001) - < Foglio 12 - Particella 1156 - Subalterno 204 >
VIALE MAZZINI GIUSEPPE n. 45 Piano S1

Dichiarazione di N.C.
Denuncia di variazione

Compilata dal **GEOMETRA REVERE FRANCESCO**

RISERVATO ALL'UFFICIO

Ultima planimetria catastale
F.
SUB.

Iscritto all'albo de **PADOVA 3329**

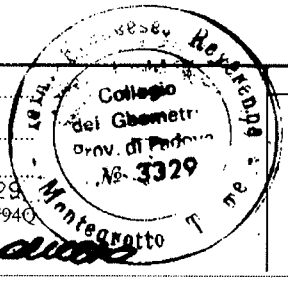

#21678
21 LUG. 1997

Data presentazione: 21/07/1997 - Data: 05/09/2023 - n. T367296 - Richiedente: BNMMRT73M20A794Q
Totale schede: 1 - Formato di acquisizione: A4(210x297) - Formato stampa richiesto: A4(210x297)

MODULARIO
F. rig. rend. 497



MINISTERO DELLE FINANZE
DIPARTIMENTO DEL TERRITORIO
CATASTO EDILIZIO URBANO (RDL 13-4-1939, n. 652)

MOD. **BN** (CEU)

RF
200

Planimetria di u.i.u. in Comune di ABANO TERME via MAZZINI

CIV.

N.C.T.				N.C.E.U.			
FG	ALL	MAP	SEZ	FG	ALL	MAPP	SUB
12	/	1156	U	12	/	1156	163

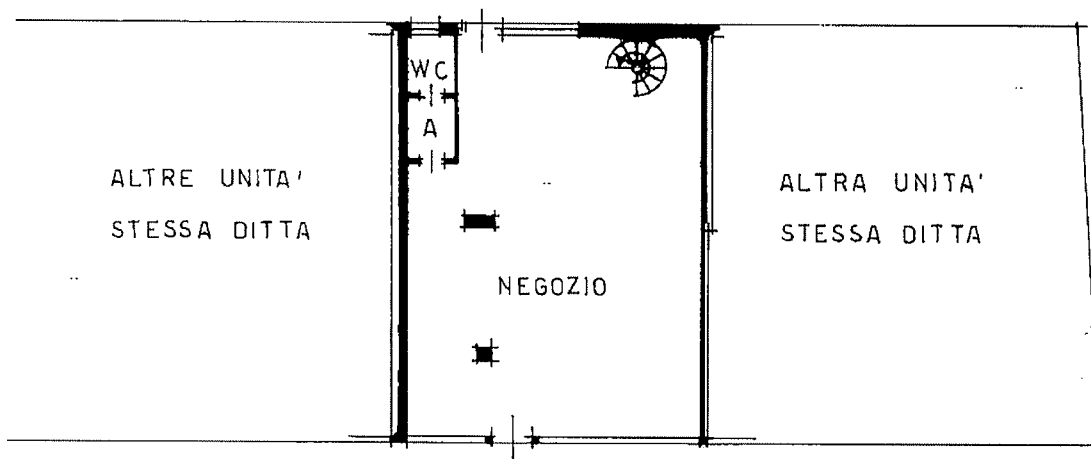
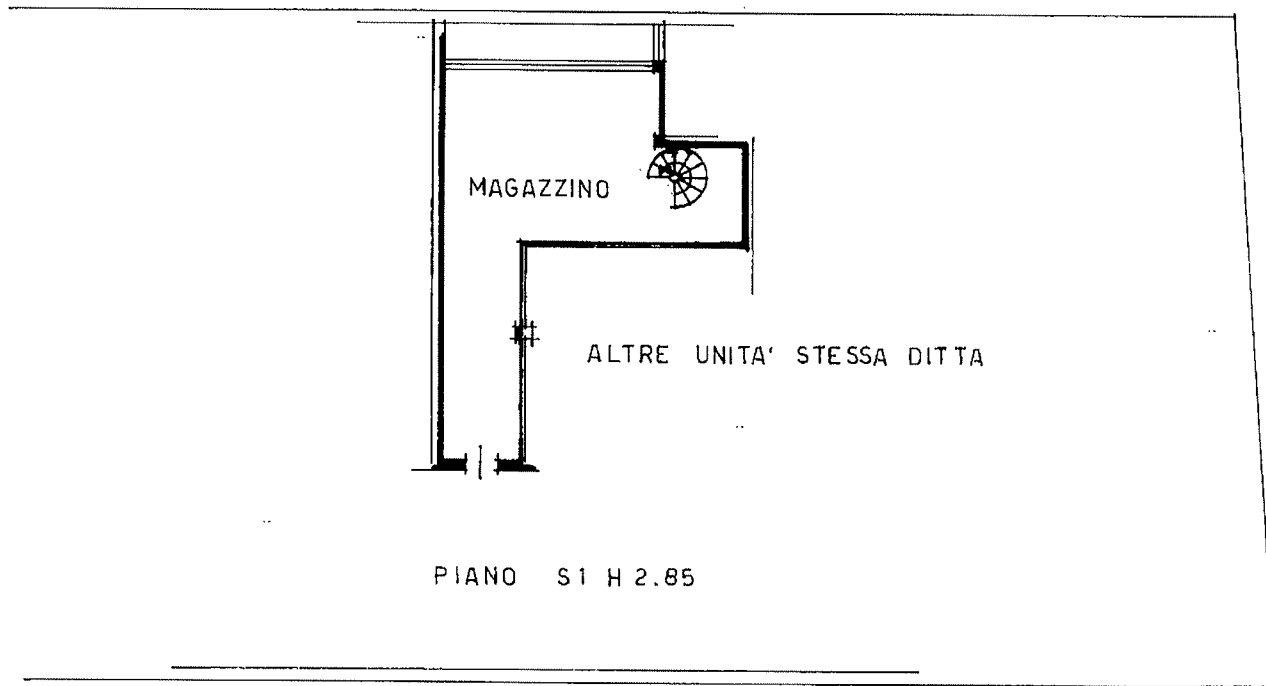

ORIENTAMENTO

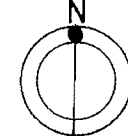

SCALA DI 1:200

Catasto Fabbricati - Situazione al 05/09/2023 - Comune di ABANO TERME(A001) - < Foglio 12 - Particella 1156 - Subalterno 163 >
VIALE MAZZINI GIUSEPPE n. 45 Edificio E Piano S1-T

Dichiarazione di N.C.
Denuncia di variazione

Compilata dal **GEOMETRA**
PIRELLA FRANCESCO

RISERVATO ALL'UFFICIO
#21678

Data presentazione: 21/07/1997 - Data: 05/09/2023 - n. 1367293 - Richiedente: BNMMRT73M20A794Q
Totale Schede: 1 - Formato di acquisizione: A4(210x297) - Formato stampa richiesto: A4(210x297)

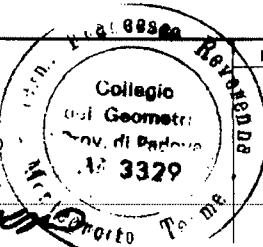

21 LUG 1997

Firma *[Signature]*

MOD. 439



MINISTERO DELLE FINANZE
DIPARTIMENTO DEL TERRITORIO
CATASTO EDILIZIO URBANO (RDL 13-4-1939, n. 852)

MOD. BN (CEU)

1:500

Planimetria di U.U. in Comune di **ABANO TERME** via **PILLON** clv

N.C.Y.			N.C.E.U.				
FG	ALL	MAP	SEZ	FG	ALL	MAPP	SUB
12	/	1156	U	12	/	1156	29

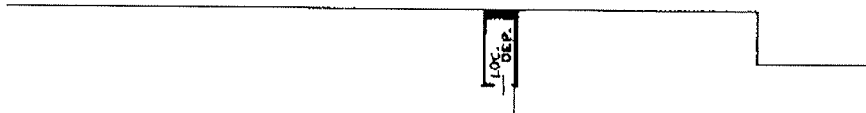

ALTRE UNITA' STESSA DITTA

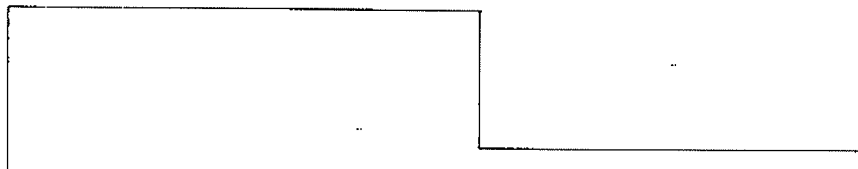

PIANO 1 SOTTOSTRADA H= 2.50

ORIENTAMENTO



SCALA DI 1:200

Dichiarazione di N.C.
Denuncia di variazione

Compilata dal **GEOMETRA**
Titolo cognome e nome
NEGRIN PIETRO

Identificativi catastali
F. 12
r. 1156 SUB 29

Incaricato all'atto da **GEOMETRA**
della provincia di **PADOVA** 2007

Firma *Pietro Negrin*
FEB. 1996



Catasto dei Fabbricati - Situazione al 05/09/2023 - Comune di ABANO TERME(A001) - < Foglio 12 - Particella 1156 - Subalterno 29 >
VIA PILLON ARMANDO n. 2 Edificio A Piano SI

Ultima planimetria in atti