

N=5032500



E=1727200

1 Particella: 47

Scala originale: 1:1000

2-Nov-2023 12:25:30

Dimensione cornice: 267.000 x 189.000 metProtocollo pratica T155230/2023

Comune: (PD) PADOVA

Foglio: 93

Agenzia del Territorio  
**CATASTO FABBRICATI**  
Ufficio Provinciale di  
Padova

ELABORATO PLANIMETRICO	
Compilato da: Rizzato Claudio	
Iscritto all'albo: Geometri	
Prov. Padova	N. 04063

Comune di Padova		Protocollo n. PD0349107 del 19/09/2013	
Sezione:	Foglio: 93	Particella: 47	Tipo Mappale n. del
Dimostrazione grafica dei subalterni			Scala 1 : 500

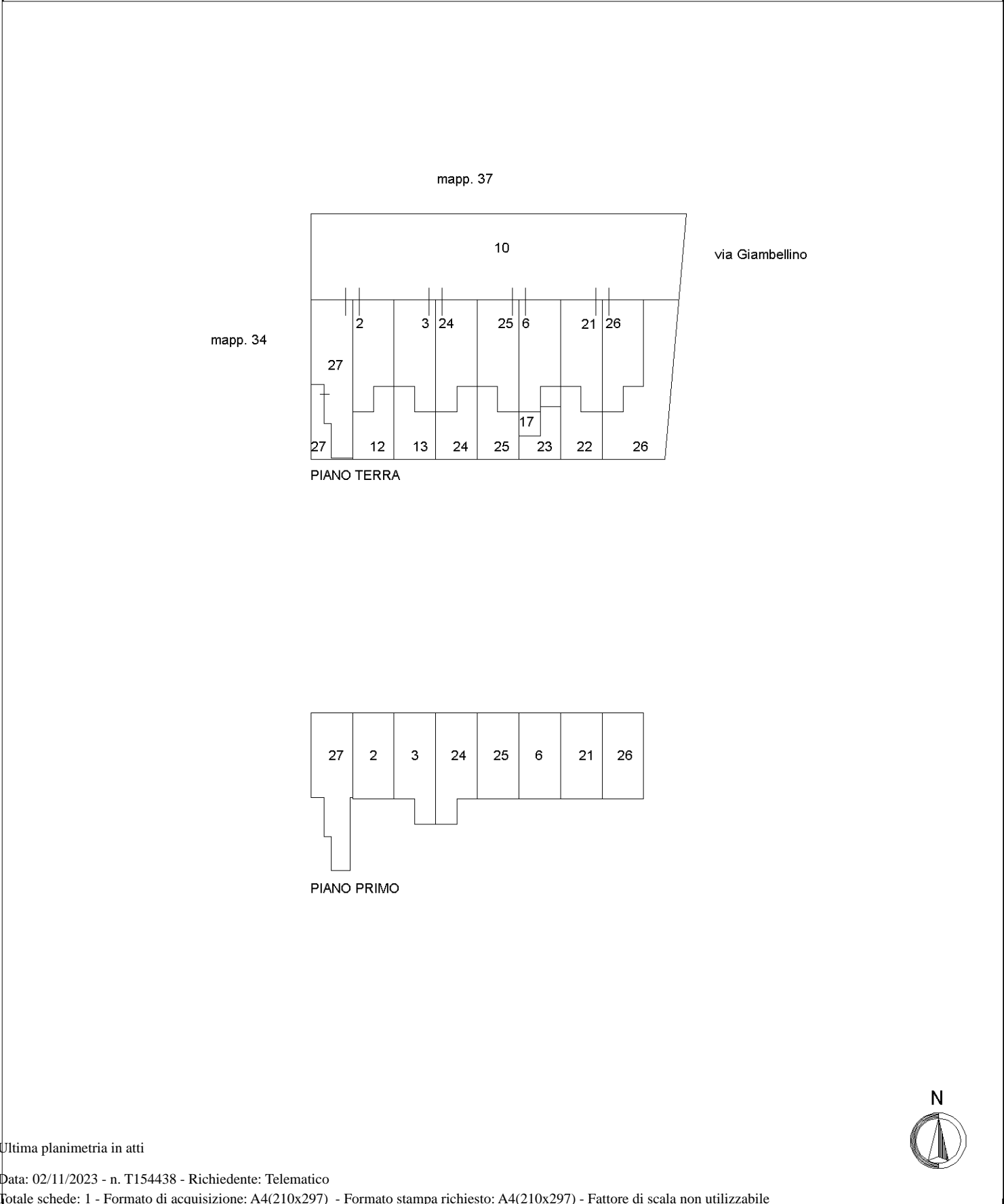

Elaborato Planimetrico - Catasto dei Fabbricati - Situazione al 02/11/2023 - Comune di PADOVA(G224) - < Foglio 93 Particella 47 >

Ultima planimetria in atti

**Agenzia del Territorio  
CATASTO FABBRICATI  
Ufficio Provinciale di  
Padova**

Dichiarazione protocollo n. PD0150097 del 16/03/2007

Planimetria di u.i.u. in Comune di Padova

Via Giambellino

civ. 18

Identificativi Catastali:

Sezione: D  
Foglio: 7  
Particella: 98  
Subalterno: 21

Compilata da:

Torresini Andrea

Iscritto all'albo:  
Geometri

Prov. Padova

N. 3306

Scheda n. 1

Scala 1:200

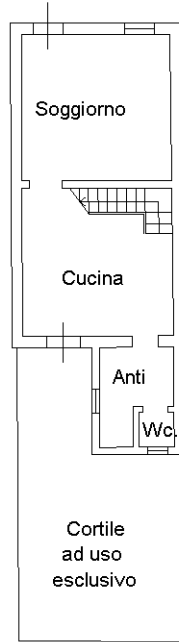

Piano Terra  
h.3.00

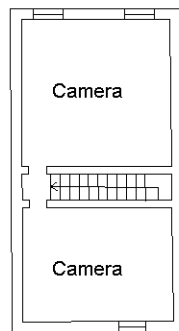

Piano Primo  
h.3.00



Ultima planimetria in atti