

**TRIBUNALE DI PADOVA**

**Esecuzione Immobiliare - R.G. n. 253/2020 R.Es.**

**G.E. Dott.ssa P. Rossi**

Causa promossa da

**Doalue per Prisma SPV**

contro

sig.r.ri [REDACTED]



**ALLEGATO 1**  
**RELAZIONE FOTOGRAFICA**

**CTU ing. Crivellari Roberta**

---

**Ing. Crivellari Roberta**

**TPUNTOC ASSOCIATI**

**STUDIO DI ARCHITETTURA E INGEGNERIA**

P.le Castagnara 35 - 35010 Cadoneghe (PD)

Tel & Fax 049 703064

e-mail [roberta.crivellari@ingpec.eu](mailto:roberta.crivellari@ingpec.eu)

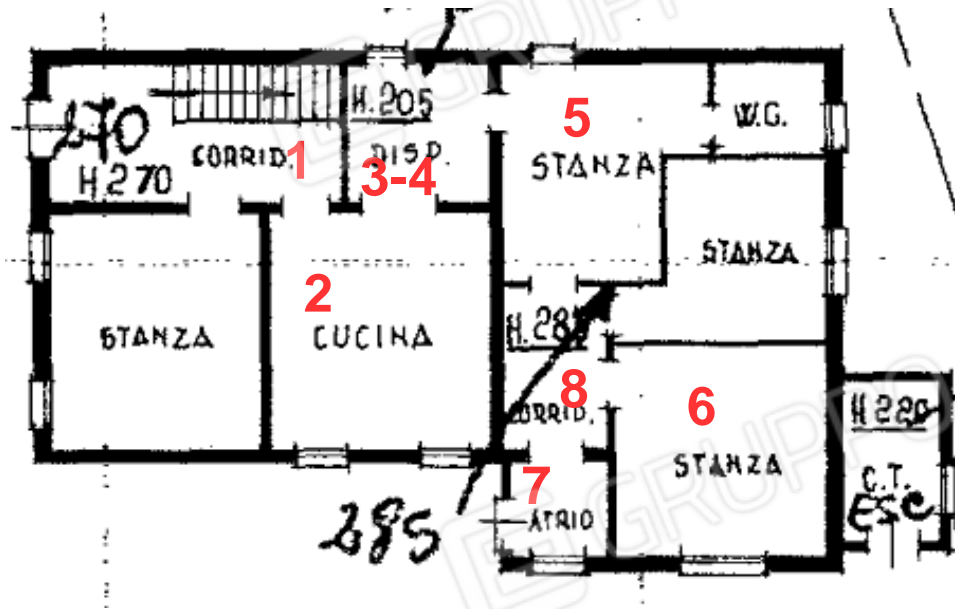

PIANO TERRA

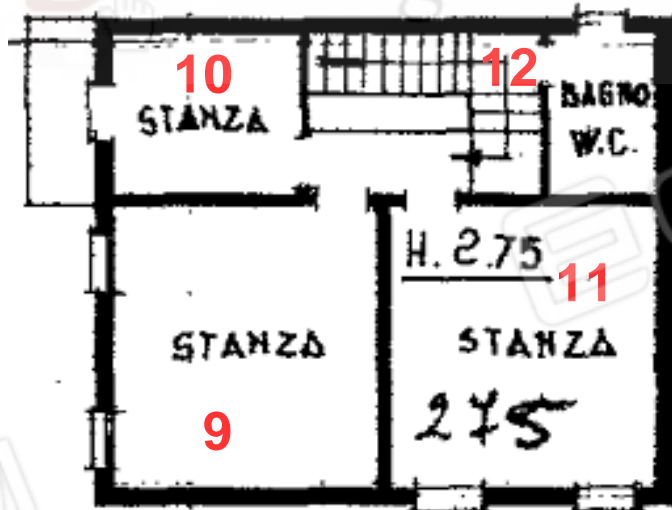

PIANO PRIMO

**Ing. Crivellari Roberta**

TPUNTOC ASSOCIATI

STUDIO DI ARCHITETTURA E INGEGNERIA

P.le Castagnara 35 - 35010 Cadoneghe (PD)

Tel & Fax 049 703064

e-mail roberta.crivellari@ingpec.eu





Accesso all'abitazione su via Padova Bassano (SS47)



Accesso all'abitazione su lato sud



Retro dell'abitazione

**Ing. Crivellari Roberta**

TPUNTOC ASSOCIATI

STUDIO DI ARCHITETTURA E INGEGNERIA

P.le Castagnara 35 - 35010 Cadoneghe (PD)

Tel & Fax 049 703064

e-mail [roberta.crivellari@ingpec.eu](mailto:roberta.crivellari@ingpec.eu)





Foto 1 - Ingresso lato ovest



Foto 2 - Cucina



Foto 3 - Vista locale cottura da cucina



Foto 4 - Locale cottura

**Ing. Crivellari Roberta**

TPUNTOC ASSOCIATI

STUDIO DI ARCHITETTURA E INGEGNERIA

P.le Castagnara 35 - 35010 Cadoneghe (PD)

Tel & Fax 049 703064

e-mail [roberta.crivellari@ingpec.eu](mailto:roberta.crivellari@ingpec.eu)





Foto 5 – Stanza



Foto 6 - Stanza



Foto 7 - Atrio



Foto 8 - Disimpegno

**Ing. Crivellari Roberta**

**TPUNTOC ASSOCIATI**

**STUDIO DI ARCHITETTURA E INGEGNERIA**

P.le Castagnara 35 - 35010 Cadoneghe (PD)

Tel & Fax 049 703064

e-mail [roberta.crivellari@ingpec.eu](mailto:roberta.crivellari@ingpec.eu)





Foto 9 - Camera P1



Foto 10 - Camera P1



Foto 11 - Camera P1

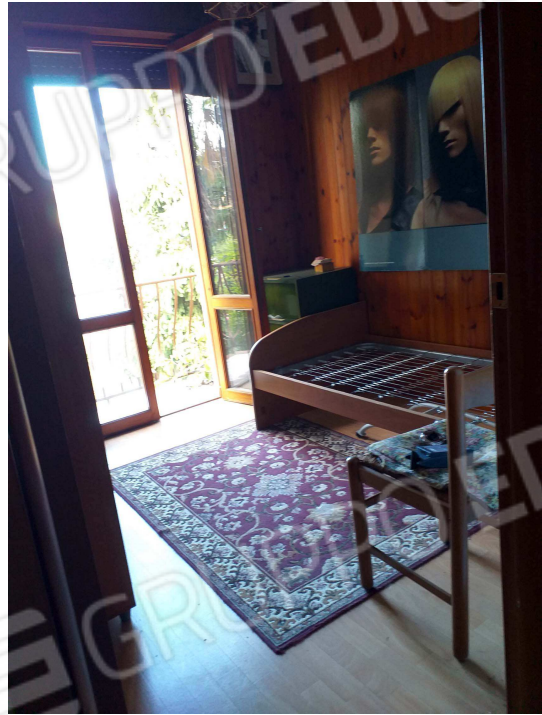

Foto 12 - Scale

**Ing. Crivellari Roberta**

TPUNTOC ASSOCIATI

STUDIO DI ARCHITETTURA E INGEGNERIA

P.le Castagnara 35 - 35010 Cadoneghe (PD)

Tel & Fax 049 703064

e-mail [roberta.crivellari@ingpec.eu](mailto:roberta.crivellari@ingpec.eu)