



Dichiarazione protocollo n. 338913 del 05/12/2003

Planimetria di u.i.u. in Comune di Campodarsego

Via Olmo

civ. 4

**Agenzia del Territorio  
CATASTO FABBRICATI  
Ufficio Provinciale di  
Padova**

Identificativi Catastali:

Sezione: B  
Foglio: 10  
Particella: 1  
Subalterno: 5

Scheda n. 1

Scala 1:200

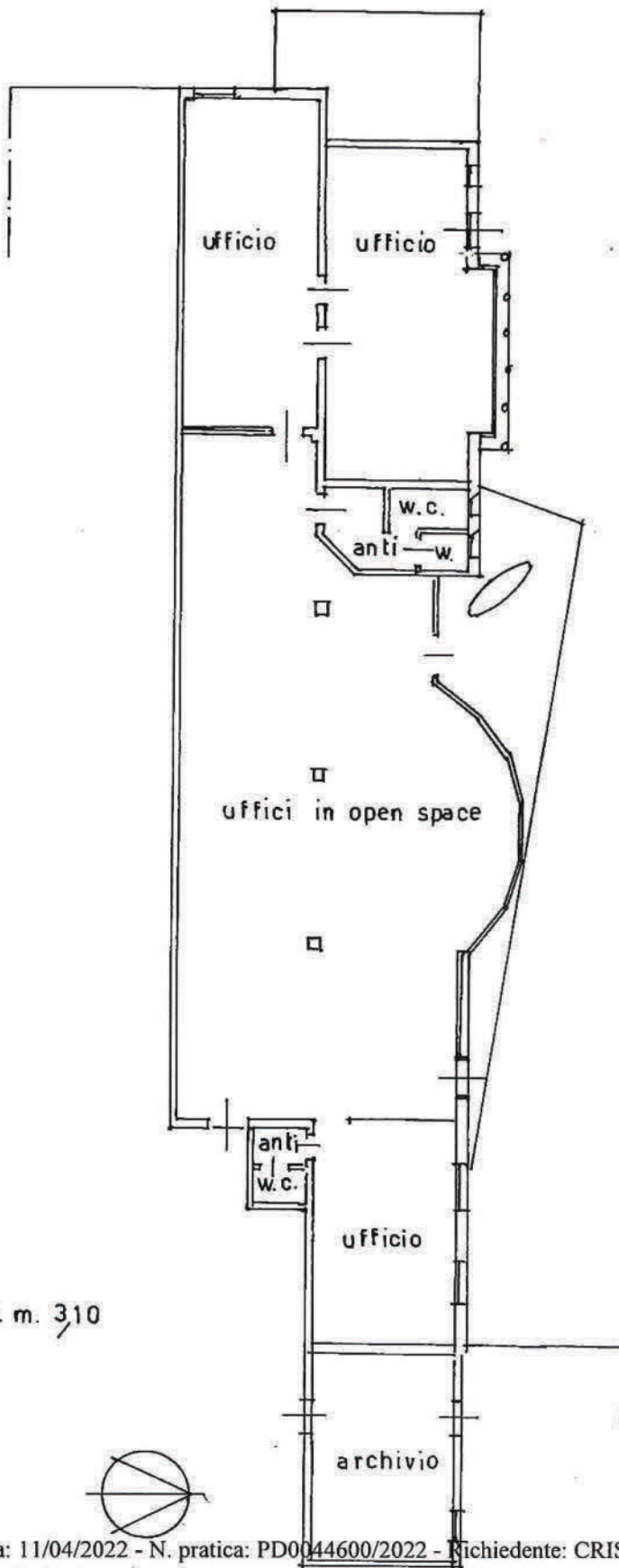

PIANO TERRA H. m. 3,10

Catastro dei Fabbricati - Situazione al 11/04/2022 - Comune di CAMPODARSEGO(B.524) - < Foglio 13 Particella 509 Subalterno 5 >  
VIA OLMO n. 4 Piano T

**Agenzia del Territorio  
CATASTO FABBRICATI  
Ufficio Provinciale di  
Padova**

**Identificativi Catastali:**

Sezione: B  
Foglio: 10  
Particella: 1  
Subalterno: 5

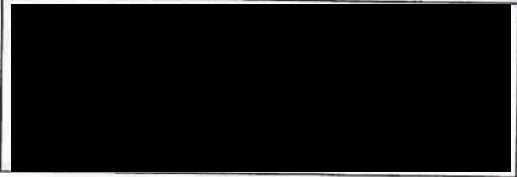

Scheda n. 1 Soala 1:200

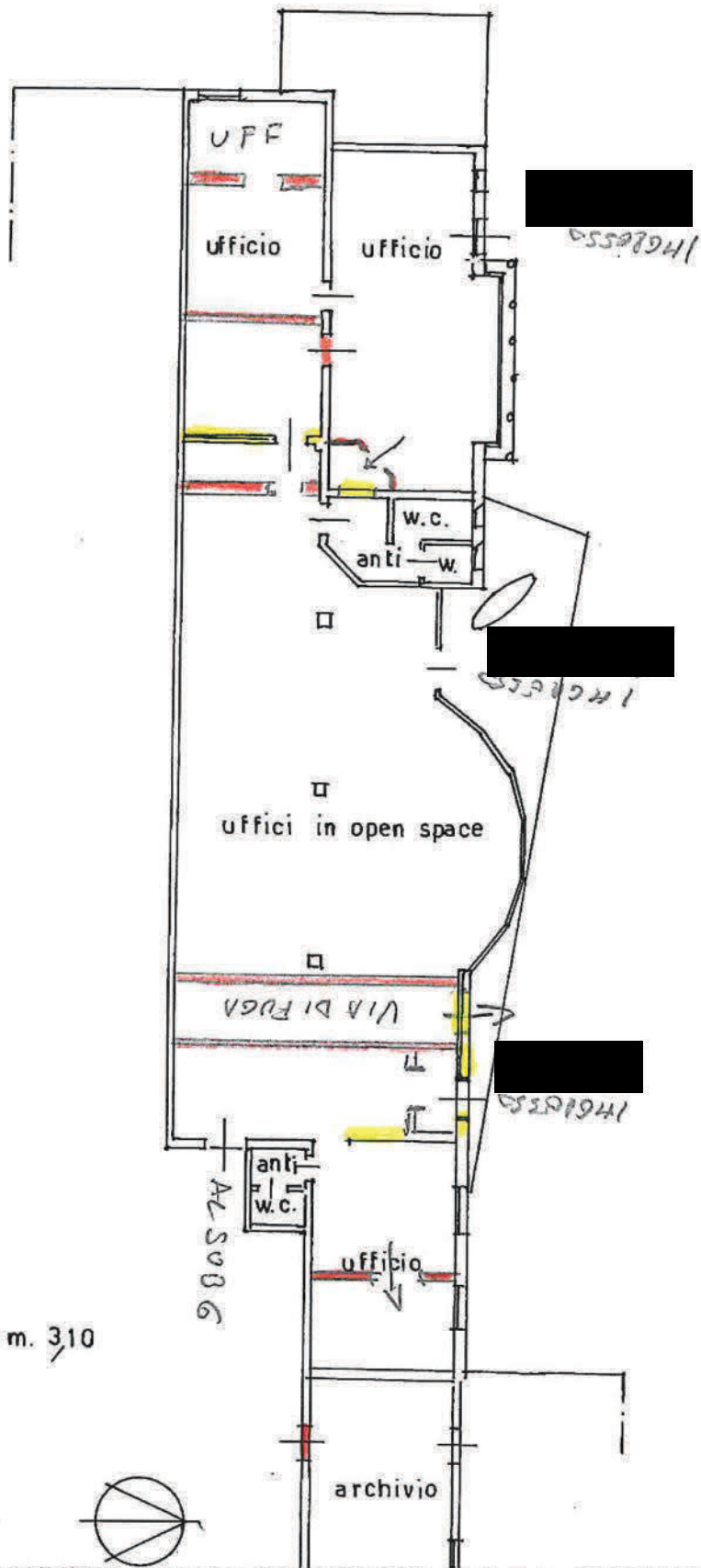

PIANO TERRA H. m. 310

Catasto dei Fabbricati - Situazione al 11/04/2022 - Comune di CAMPODARSEGO (B.524) - c. Foglio 13 Particella 509 Subalterno 5 - VIA OLMO n. 4 Fiano T

Dichiarazione protocollo n. 000338913 del 05/12/2003

Planimetria di u.i.u. in Comune di Campodarsego

Via Olmo

civ. 4

**Agenzia del Territorio  
CATASTO FABBRICATI  
Ufficio Provinciale di  
Padova**

Identificativi Catastali:

Sezione: B

Foglio: 10

Particella: 1

Subalterno: 6

Scheda n. 2

Scala 1:200

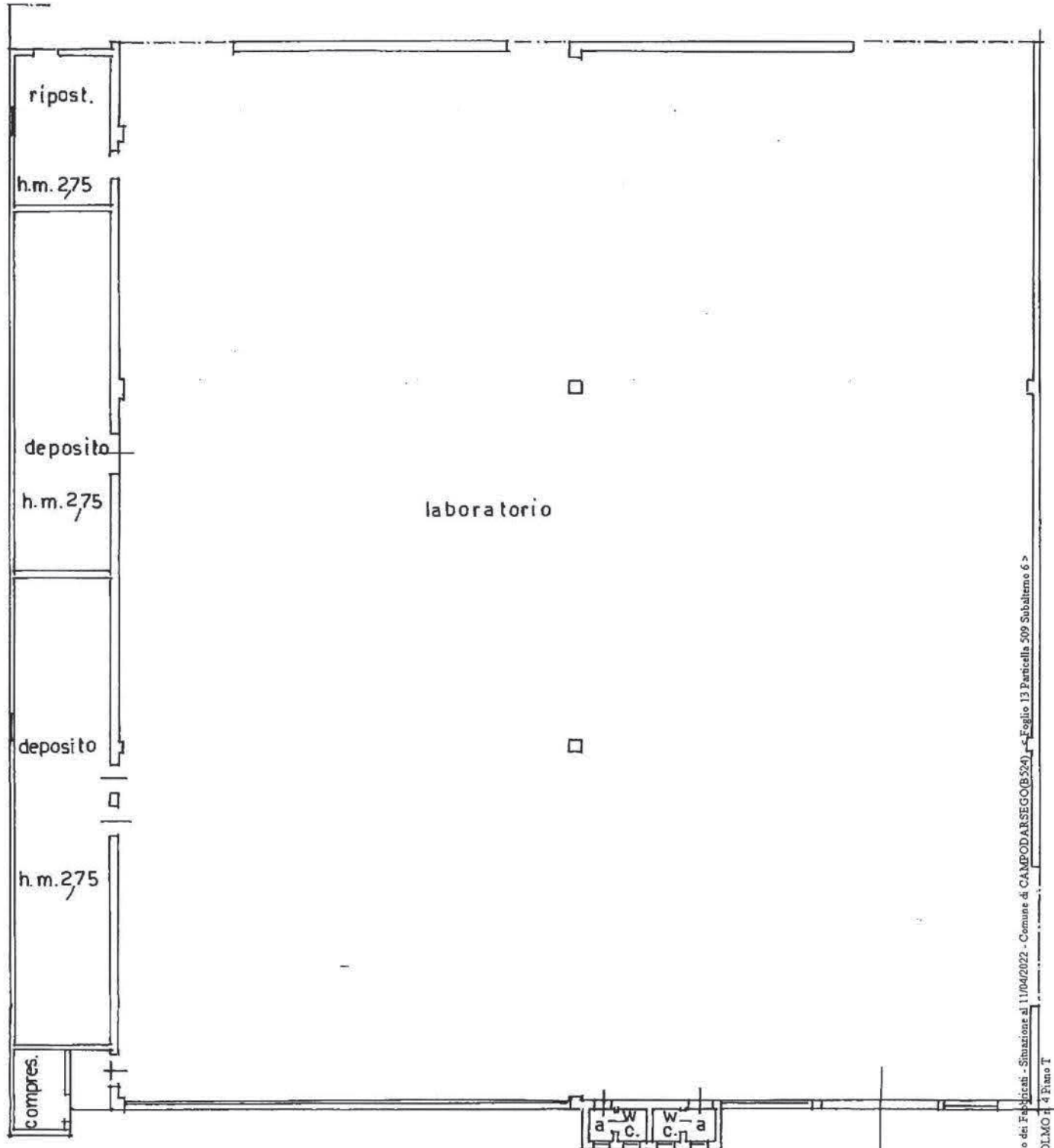

Chiave dei Fabbricati - Situazione al 11/04/2022 - Comune di CAMPODARSEGO (B.524) - Foglio 13 Particella 509 Subalterno 6 >  
VIA OLMO n. 4 Piano T

PIANO TERRA H. m. 500

Dichiarazione protocollo n. 000338913 del 05/12/2003

Planimetria di u.i.u. in Comune di Campodarsego

Via Olmo

civ. 4

**Agenzia del Territorio  
CATASTO FABBRICATI  
Ufficio Provinciale di  
Padova**

**Identificativi Catastali:**

Sezione: B  
Foglio: 10

Particella: 1  
Subalterno: 6

Scheda n. 2

Scala 1:200

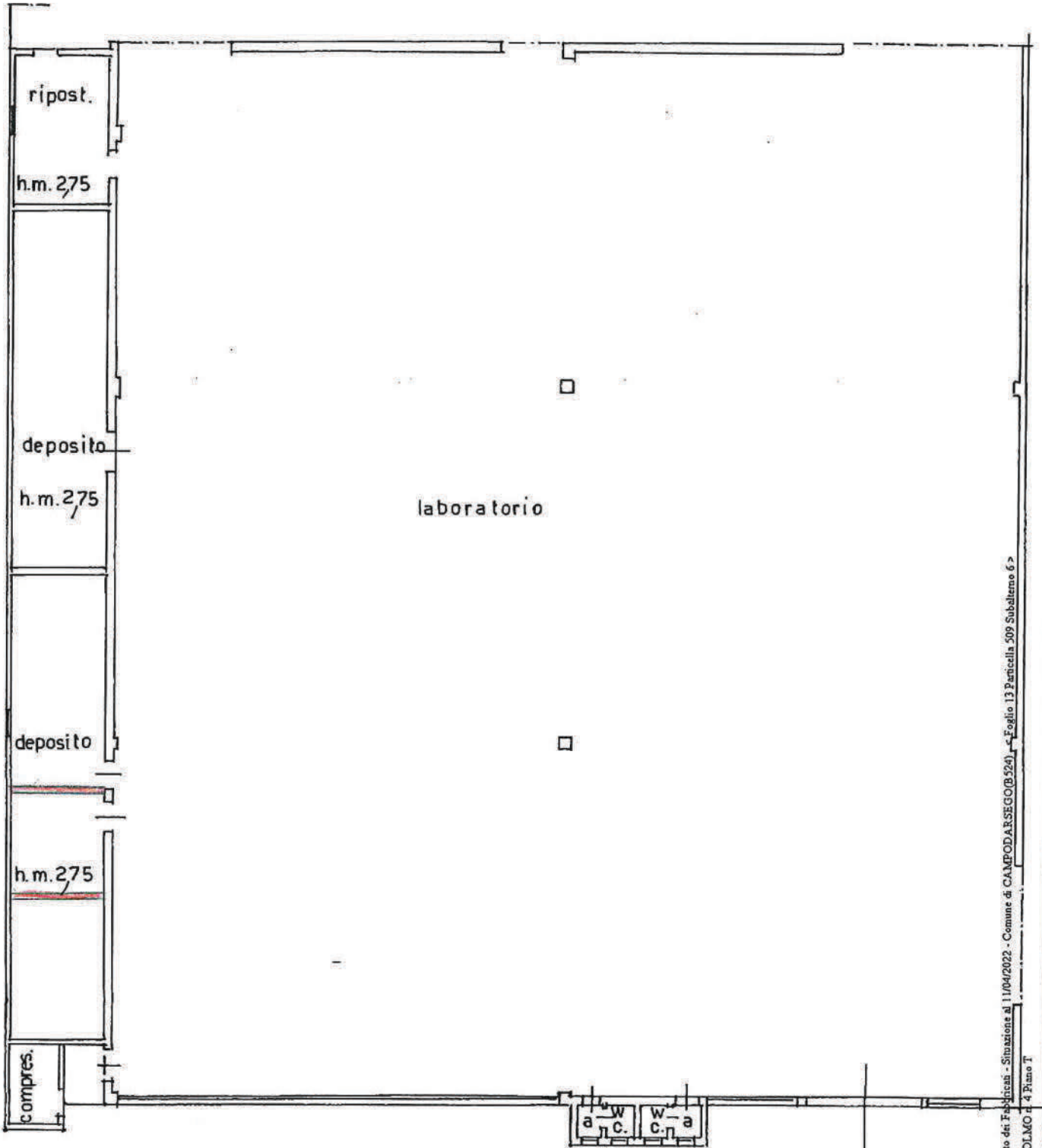

Catastro dei Fabbricati - Situazione al 11/04/2022 - Comune di CAMPODARSEGO (B524) - Foglio 13 Particella 509 Subalterno 6 >  
VIA OLMO n. 4 Piano T

**PIANO TERRA H. m. 500**

Dichiarazione protocollo n. 000338913 del 05/12/2003

Planimetria di u.i.u. in Comune di Campodarsego

Via Olmo

civ. 4

**Agenzia del Territorio  
CATASTO FABBRICATI  
Ufficio Provinciale di  
Padova**

Identificativi Catastali:

Sezione: B  
Foglio: 10  
Particella: 1  
Subalterno: 6



Scheda n. 1      Scala 1:200

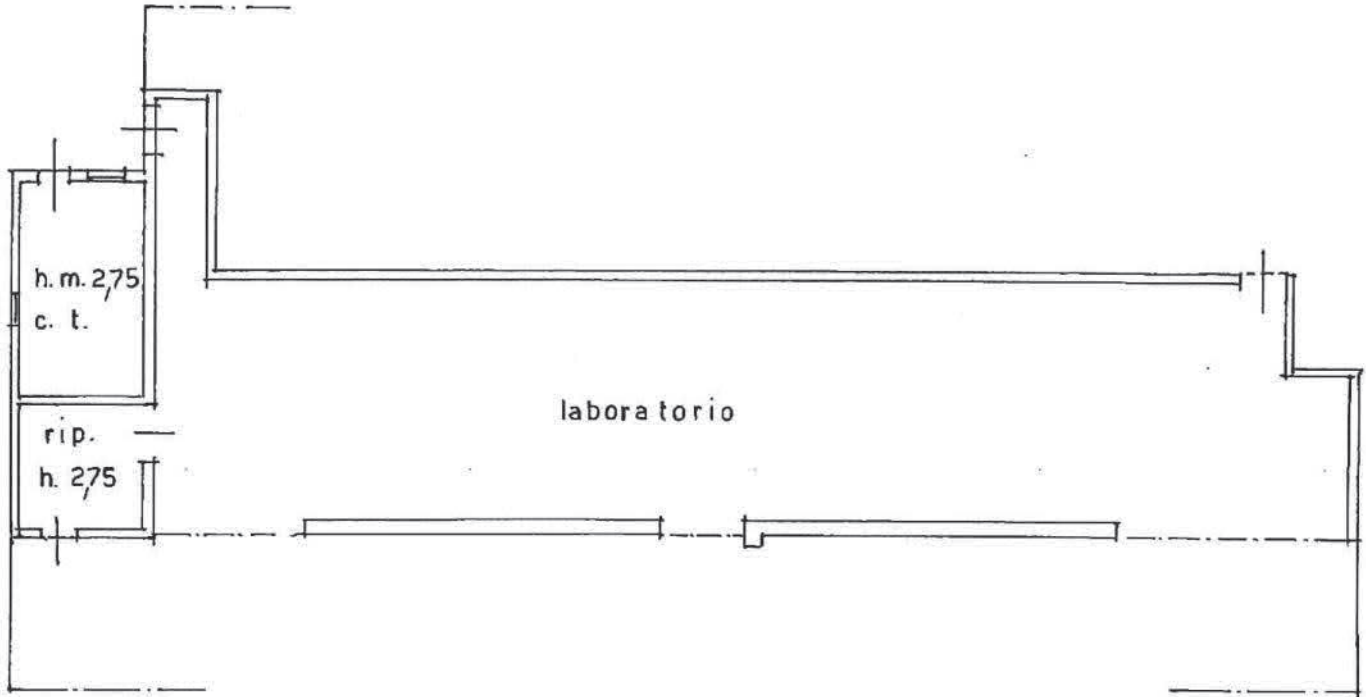

PIANO TERRA H. m. 5,00

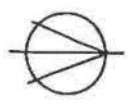

Catasto dei Fabbricati - Situazione al 11/04/2022 - Comune di CAMPODARSEGO (B.524) - < Foglio 13 Particella 509 Subalterno 6 >  
VIA OLMO n. 4 Piano T

Dichiarazione protocollo n. 000338913 del 05/12/2003

Planimetria di u.i.u. in Comune di Campodarsego

Via Olmo

civ. 4

**Agenzia del Territorio  
CATASTO FABBRICATI  
Ufficio Provinciale di  
Padova**

**Identificativi Catastali:**

Sezione: B

Foglio: 10

Particella: 1

Subalterno: 6

Scheda n. 3

Scala 1:200

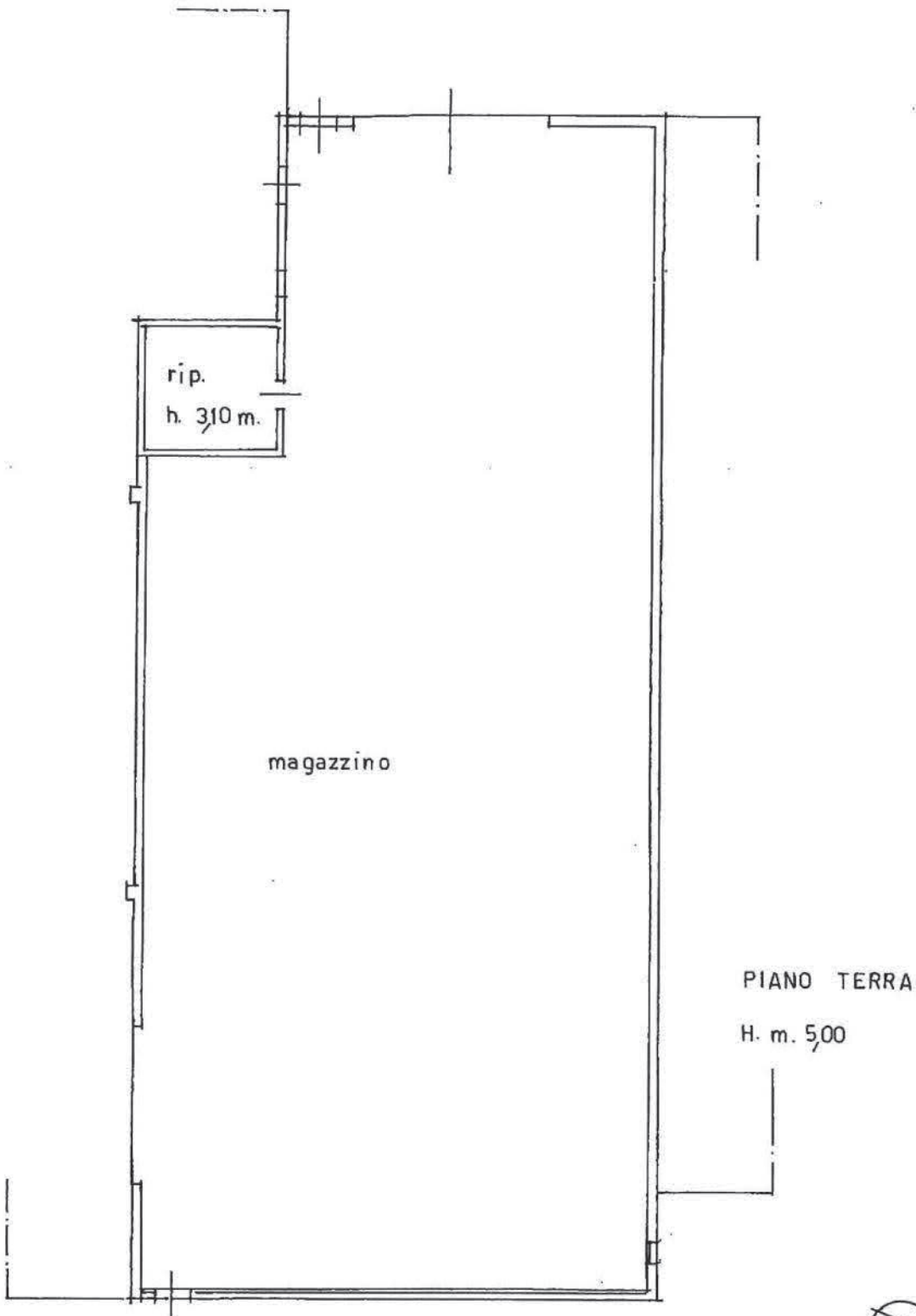

Catasto dei Fabbricati - Situazione al 11/04/2022 - Comune di CAMPODARSEGO (B 524) - < Foglio 13 Particella 509 Subalterno 6 >  
VIA OLMO n. 4 Piano T

Dichiarazione protocollo n. 000338913 del 05/12/2003

Planimetria di u.i.u. in Comune di Campodarsego

Via Olmo

civ. 4

**Agenzia del Territorio  
CATASTO FABBRICATI  
Ufficio Provinciale di  
Padova**

Identificativi Catastali:

Sezione: B

Foglio: 10

Particella: 1

Subalterno: 6

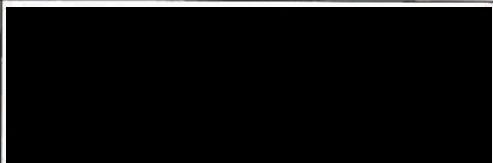

Scheda n. 3

Scala 1:200

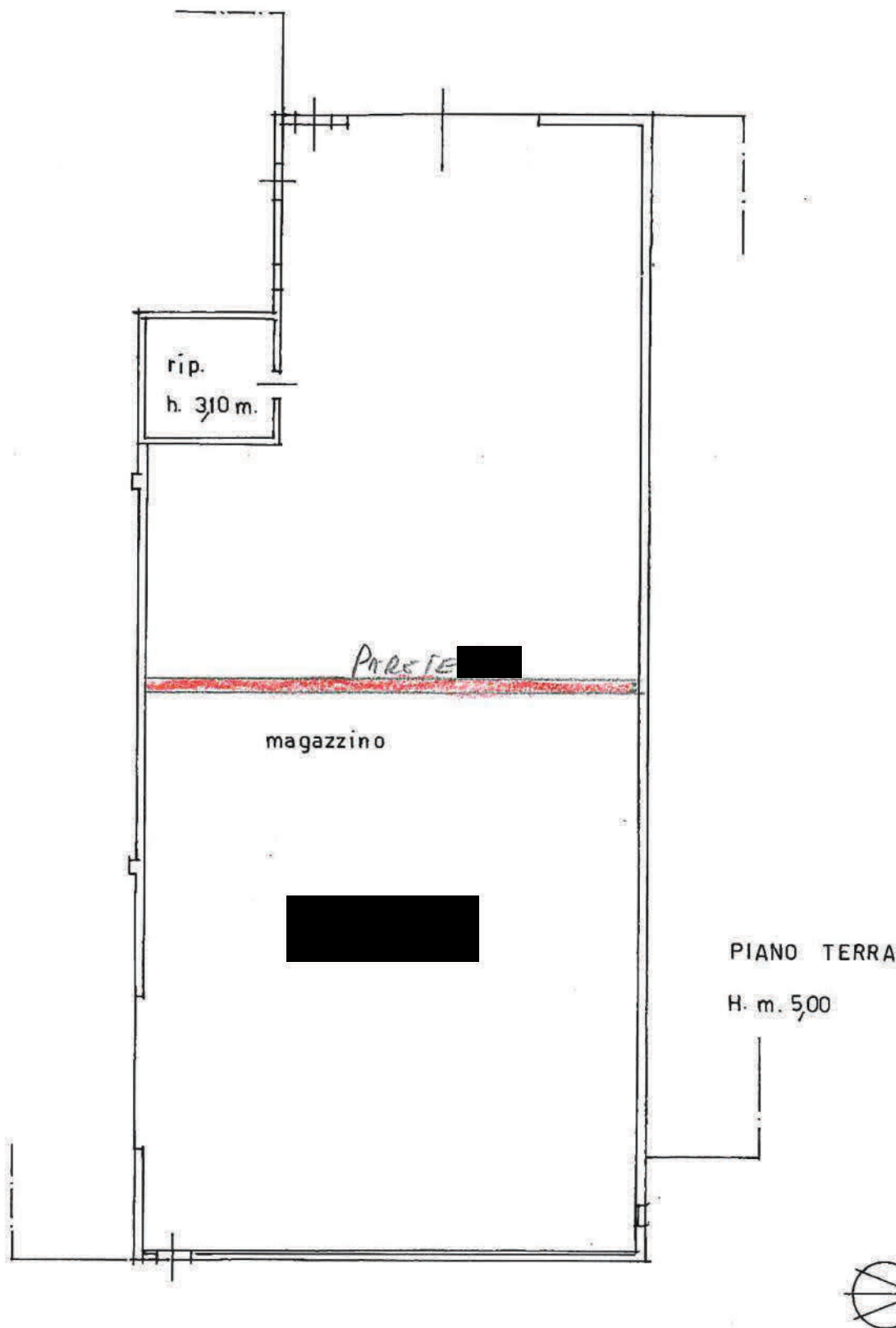

Catasto dei Fabbricati - Situazione al 11/04/2022 - Comune di CAMPODARSEGO(B524) - < Foglio 13 Particella 509 Subalterno 6 >  
VIA OLMO n. 4 Piano T