

MODULARIO  
Fig. rend. 497



MINISTERO DELL'INTERNO  
DIPARTIMENTO DEL TERRITORIO

**CATASTO EDILIZIO URBANO** - R.D. 13/4/1939 - 662

MOD. **BN**

18  
**500**

63

Planimetria di u.r.u. in Comune di **SAN GIORGIO IN BOSCO** via **SPINO**

CIV.

CORRISPONDENZA								
N.C.T.				N.C.E.U.				
SEZ.	FG.	ALL.	MAP.	SEZ.	FG.	ALL.	MAP.	SUB.
U	19		645	U	19		645	30

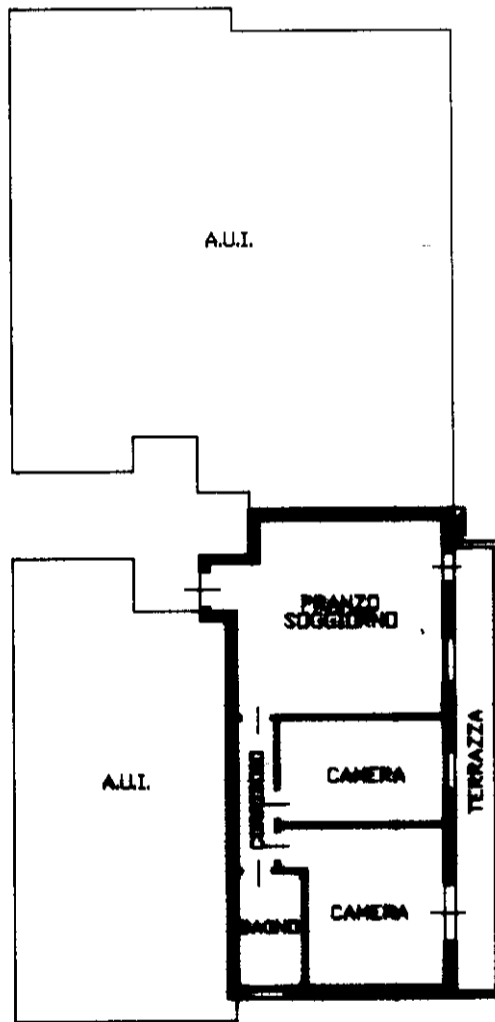

PIANO PRIMO H.2,70ml.

ORIENTAMENTO.

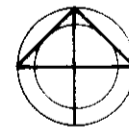

SCALA DI 1:200

Roma - Istituto Poligrafico e Zecca dello Stato - Pv

Dichiarazione di N.C.   
Denuncia di variazione

Identificativi catastali  
F. 19  
n. 645 sub 30  
A

Compilata dal **GEOMETRA**  
**ANSELMI ATTILIO**  
(Titolo, cognome e nome)

Iscritto all'albo dei **GEOMETRI**  
della provincia di **PADOVA** n. 1682  
data 15/05/1996 Firma

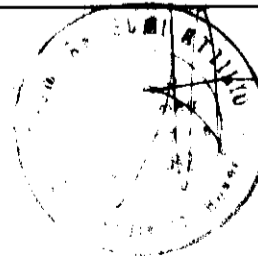

RISERVATO ALL'UFFICIO

19-07-96  
P.0074-82

MODULARIO  
F. rig. rend. 497



MINISTERO DELLE FINANZE  
DIPARTIMENTO DEL TERRITORIO

MOD. BN (CEU)

LIRE  
500

**CATASTO EDILIZIO URBANO** (RDL 13-4-1939, n. 652)

49  
Planimetria di u.u. in Comune di **SAN GIORGIO IN BOSCO** via **SPINO** civ. ....

CORRISPONDENZA								
N.C.T.				N.C.E.U.				
SEZ.	FG.	ALL.	MAP.	SEZ.	FG.	ALL.	MAP.	SUB.
U	19		645	U	19		645	18

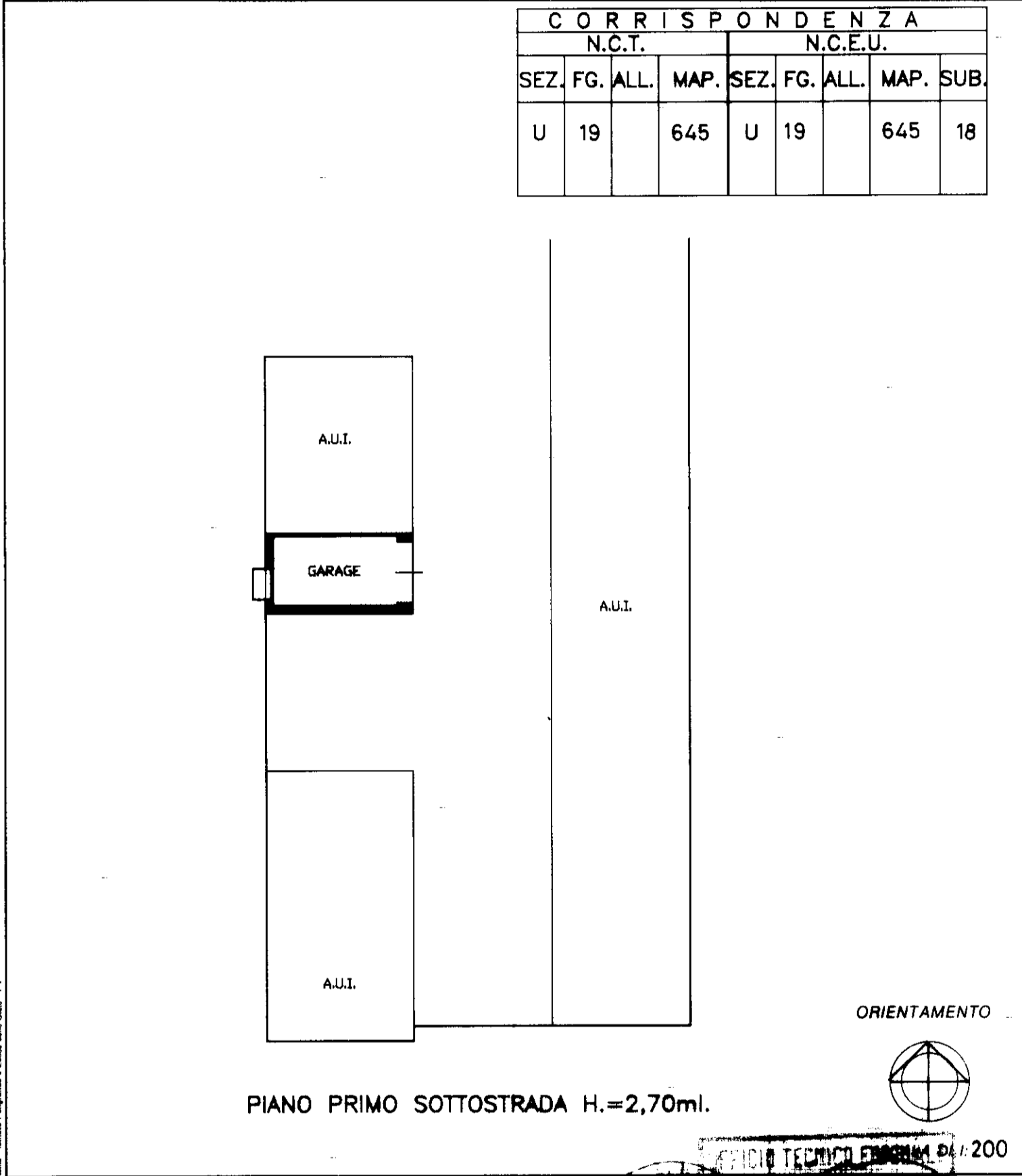

Piano: Istituto Poligrafico e Zecca dello Stato - PV

Dichiarazione di N.C.   
Denuncia di variazione

Identificativi catastali  
F. 19  
n. 645 sub. 18

Compilata dal **GEOMETRA**  
(Titolo, cognome e nome)  
**ANSELMI ATTILIO**  
Iscritto all'albo dei **GEOMETRI**  
della provincia di **PADOVA** n. 1682  
data **15 LUG 1996** Firma

UFFICIO TECNICO EDILIZIO PAI: 200  
RISERVATO ALL'UFFICIO  
1996 007462 P  
PADOVA