



20818
MINISTERO DELLE FINANZE
DIREZIONE GENERALE DEL CATASTO E DEI SERVIZI TECNICI ERARIALI

Mod. B (Nuovo Catasto Edilizio Urbano)

142 NUOVO CATASTO EDILIZIO URBANO

(R. DECRETO-LEGGE 13 APRILE 1976, N. 652)

Planimetria dell'immobile situato nel Comune di CARRARA S.S. Via ROMA

Ditta

Allegata alla dichiarazione presentata all'Ufficio Tecnico Erariale di PADOVA -

Scheda N.°

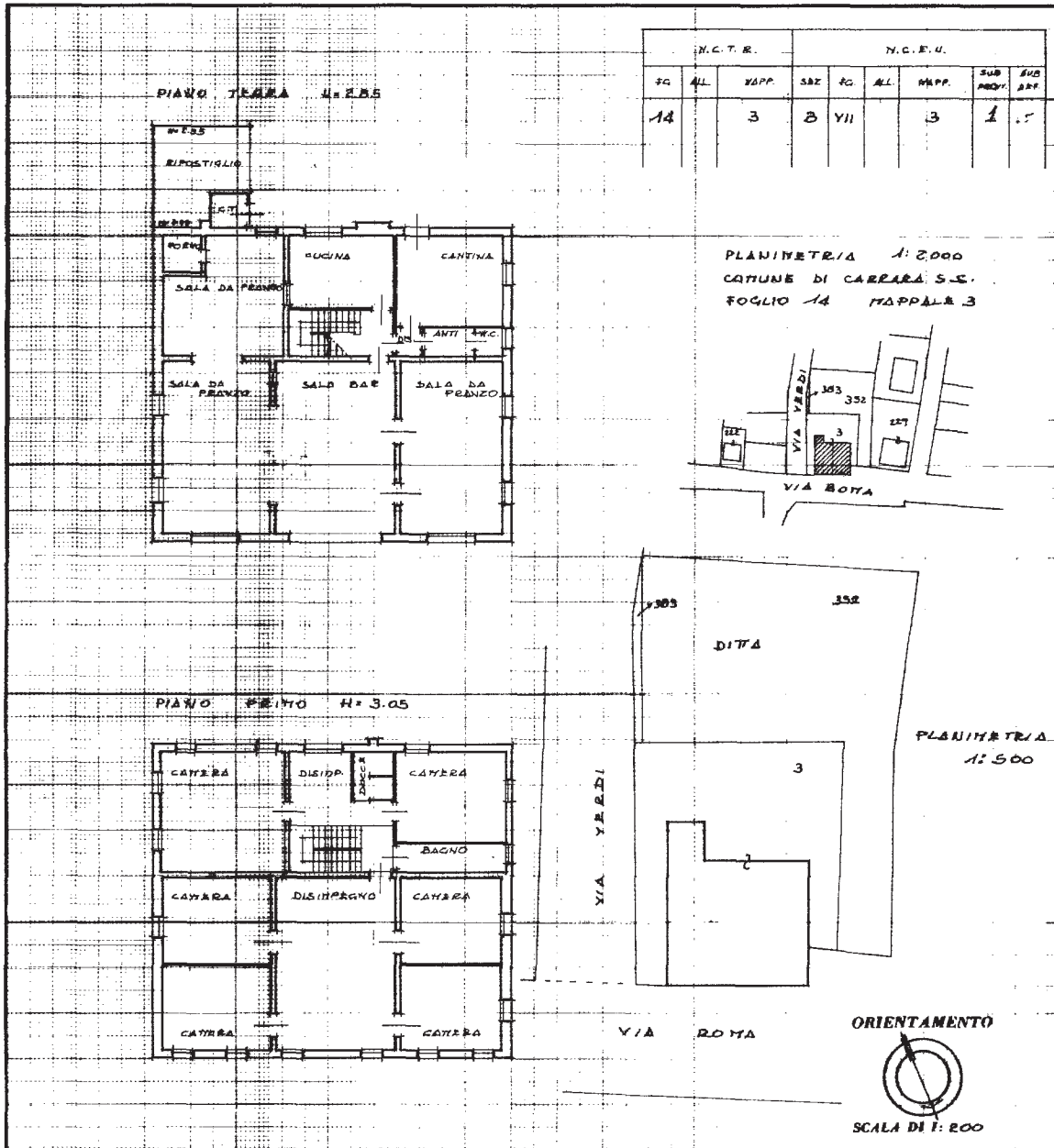

SPAZIO RISERVATO PER LE ANNOTAZIONI D'UFFICIO

DATA
 PROT. N.°

38 - 50EN38

Compilata dal DOT. AGRONOMO
(Titolo, nome e cognome del tecnico)

LILIO BRASOLIN

Iscritto all'Albo dei DOT. AGRONOMI
 della Provincia di PADOVA

DATA 11-12-1987

Firma: [Firma]