



MINISTERO DELLE FINANZE  
DIREZIONE GENERALE DEL CATASTO E DEI SERVIZI TECNICI ERARIALI

**ACCERTAMENTO GENERALE DELLA PROPRIETA' IMMOBILIARE URBANA**  
(R. DECRETO LEGGE 13 APRILE 1939-XVII N.652)

Planimetria degli immobili urbani denunciati con la Scheda N. **13054843**

Comune  
Via

**ACCERTAMENTO GENERALE DELLA PROPRIETA' IMMOBILIARE URBANA**  
(R.D.L. 13 aprile 1939-XVII, n. 652)

COMUNE  
di **Battaglia Terme**

Talloncino di riscontro  
DELLA  
**SCHEDA NUMERO**  
**13054843**

AVVERTENZA: Il presente talloncino deve essere incollato a cura del dichiarante sulla planimetria (riproducendo la unità immobiliare denunciata con la presente scheda) da presentare ai sensi dell'articolo 7 del R. D. L. 13 aprile 1939-XVII, n. 652.

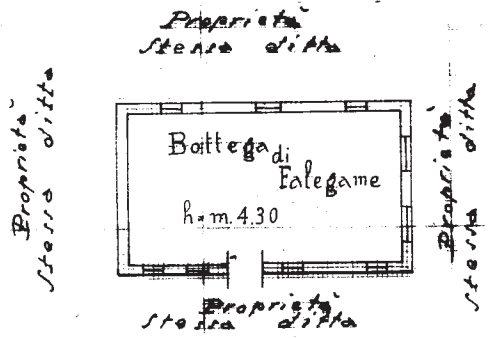

ORIENTAMENTO



SCALA di 1: **200**

Completata da:  
**SP. Dichiarante**  
(Titolo nome e cognome del tecnico)

iscritto all'Albo di **Periti**  
della Provincia di **Padova**

Data **29/05/2022** Firma **Luigi Gardino**

25-6-940-XVIII  
Ingegnere capo ufficio  
M. S. M. M.

Catasto dei Fabbricati - Situazione al 29/05/2022 - Comune di BATTAGLIA TERME(A714) - < Foglio 4 - Particella 156 - Subalterno 2 >  
Inquadro 01  
VIA SQUERO n. 9 Piano T

Ultima planimetria in atti



MINISTERO DELLE FINANZE  
DIREZIONE GENERALE DEL CATASTO E DEI SERVIZI TECNICI  
NUOVO CATASTO EDILIZIO URBANO

(R. DECRETO-LEGGE 13 APRILE 1939-XVII, N. 652)

Planimetria dell'immobile situato nel Comune di Battaglia Terme Via

Ditta

Allegata alla dichiarazione presentata all'Ufficio di

(\*) Termine fissato dal Comune

ACCERTAMENTO GENERALE DELLA PROPRIETA' IMMOBILIARE URBANA  
(R.D.L. 13 aprile 1939-XVII, n. 652)

COMUNE

di

Talloncino di riscontro DELLA SCHEDA NUMERO

23342149

AVVERTENZA: Il presente talloncino deve essere incollato a cura del dichiarante sulla planimetria (riproducendo la unita immobiliare denunciata con la presente scheda) da presentare ai sensi dell'articolo 7 del R. D. L. 13 aprile 1939-XVII, n. 652.

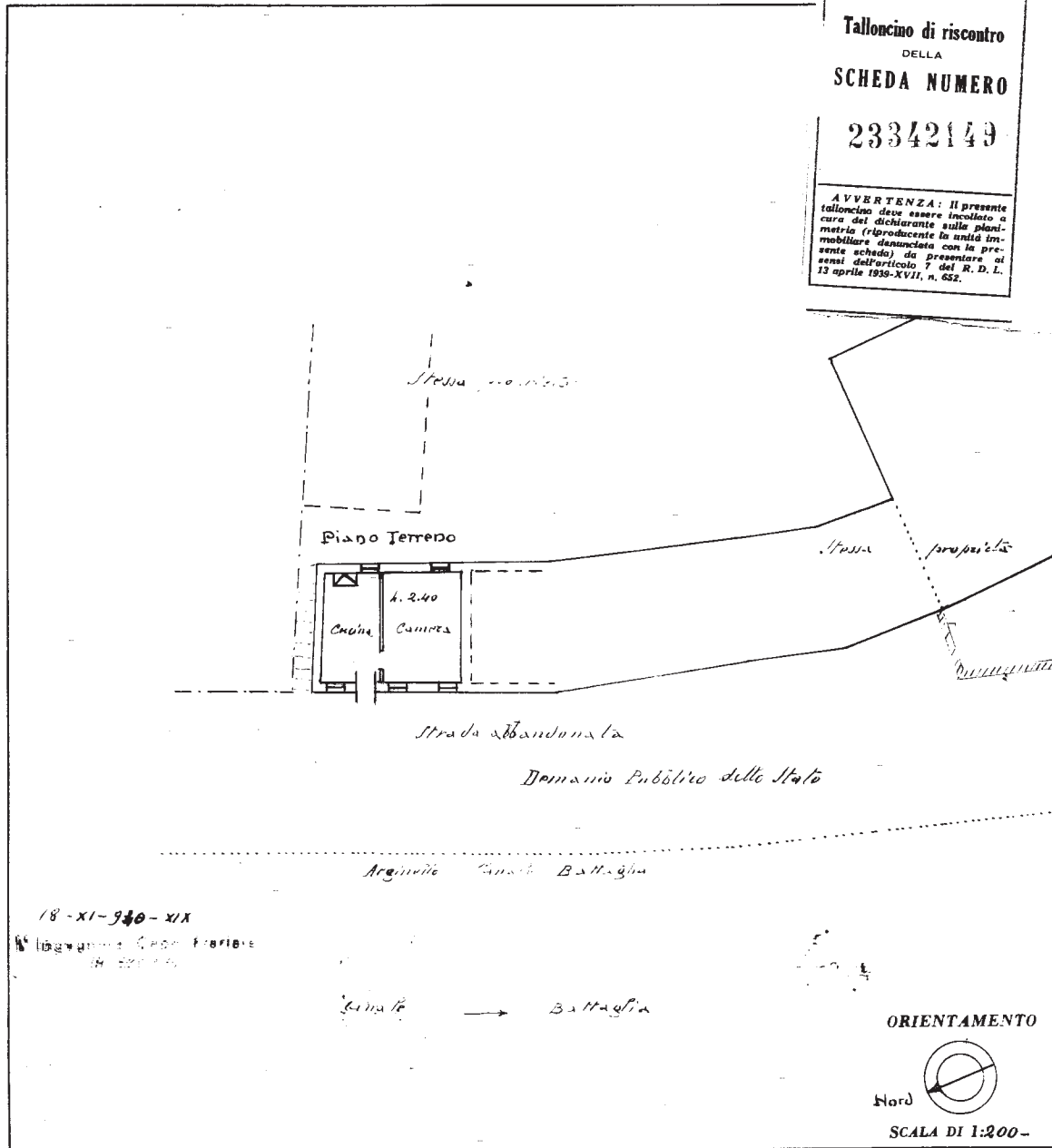

SPAZIO RISERVATO PER LE ANNOTAZIONI D'UFFICIO	
DATA	
PROF. N°	

Compilata dal dichiarante  
(Titolo, nome e cognome del tecnico)

Iscritto all'Albo de  
della Provincia di  
DATA 15-11-1940-XIX  
Firma: *[Handwritten Signature]*

Catasto dei Fabbricati - Situazione al 29/05/2022 - Comune di BATTAGLIA TERME(A714) - < Foglio 4 - Particella 156 - Subalterno 3 >  
Inquadro 01  
VIA SQUERO n. 6 Piano T



MINISTERO DELLE FINanze  
DIREZIONE GENERALE DEL CATASTO E DEI SERVIZI TECNICI

5 NUOVO CATASTO EDILIZIO URBANO

(R. DECRETO LEGGE 13 APRILE 1939-XVII, n. 652)

Planimetria dell'immobile situato nel Comune di Battaglia Terme Via Squero

Ditta

Allegata alla dichiarazione presentata all'Ufficio Catastrale del Comune di

ACCERTAMENTO GENERALE DELLA PROPRIETA' IMMOBILIARE URBANA  
(R.D.L. 13 aprile 1939-XVII, n. 652)

COMUNE di

Talloncino di riscontro DELLA SCHEDA NUMERO

23342148

AVVERTENZA: Il presente talloncino deve essere incollato a cura del dichiarante sulla planimetria (riproducibile in ogni immobile denunciato con la presente scheda) da presentare ai sensi dell'articolo 7 del R. D. L. 13 aprile 1939-XVII, n. 652.

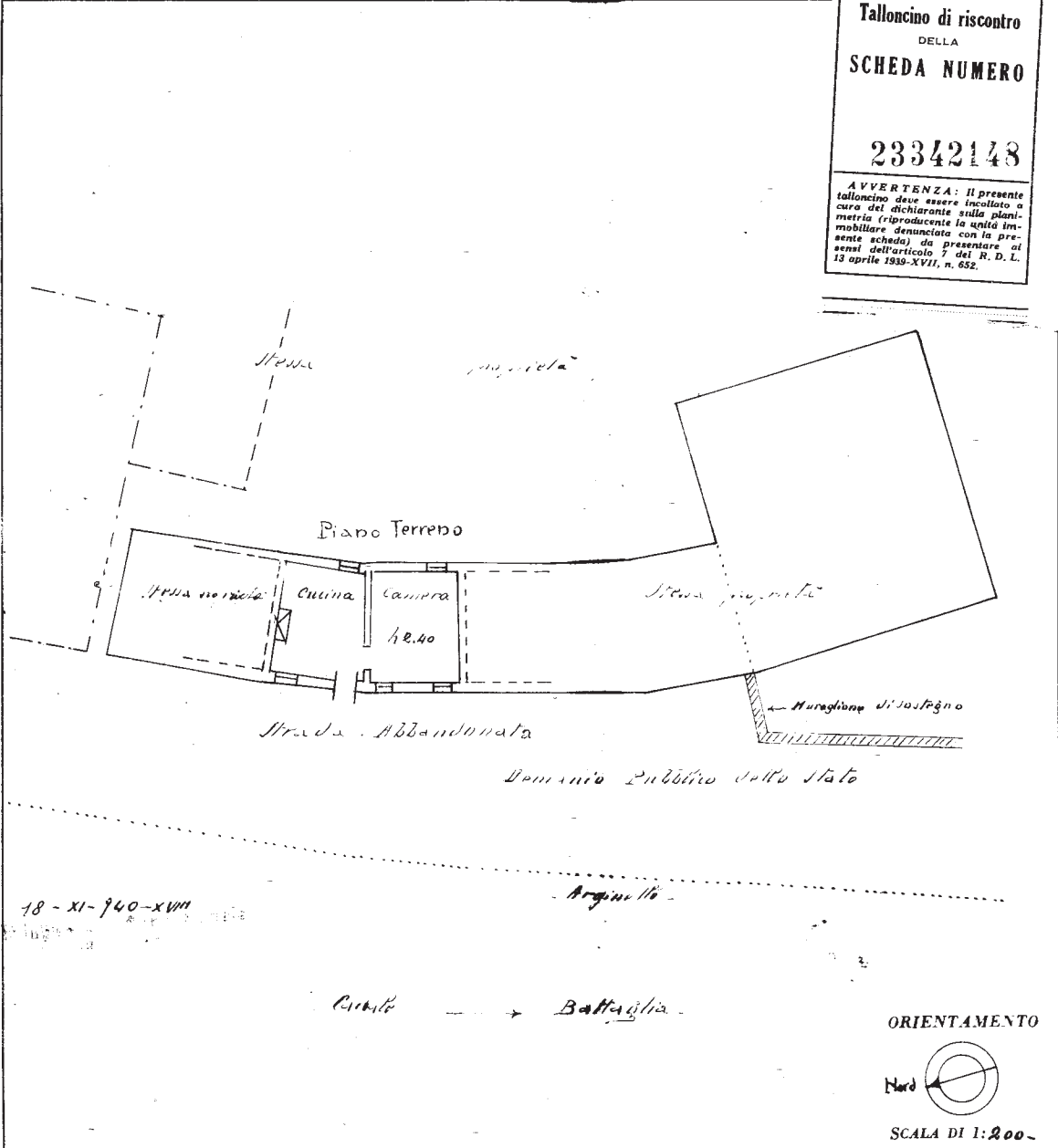

SPAZIO RISERVATO PER LE ANNOTAZIONI D'UFFICIO

DATA	
PROT. N°	

Compilata da *Elisabetta*  
(Titolo, nome e cognome del tecnico)

Iscritto all'Albo de \_\_\_\_\_  
della Provincia di \_\_\_\_\_

DATA 18-11-1940-XIX

Firma: \_\_\_\_\_

Catasto dei Fabbricati - Situazione al 29/05/2022 - Comune di BATTAGLIA TERME(A714) - < Foglio 4 - Particella 156 - Subalterno 4 >  
VIA SQUERO n. 7 Piano T

Ultima planimetria in atti



# MINISTERO DELLE FINANZE DIREZIONE GENERALE DEL CATASTO E DEI SERVIZI TECNICI E NUOVO CATASTO EDILIZIO URBANO

(R. DECRETO LEGGE 13 APRILE 1939-XVII, N. 652)

Planimetria dell'immobile situato nel Comune di *Battaglia Terme* Via *Squero*

Ditta

Allegata alla dichiarazione presentata all'Ufficio *di Battaglia Terme* di

ACCERTAMENTO GENERALE DELLA  
PROPRIETA' IMMOBILIARE URBANA  
R. D. L. 13 aprile 1939-XVII, n. 652

COMUNE  
di *Battaglia Terme*

Talloncino di riscontro  
DELLA  
SCHEDE NUMERO

*1302298*

AVVERTENZA: Il presente  
talloncino deve essere incollato a  
quella del dichiarante sulla plani-  
metria (riproducendo la unita' im-  
mobiliare denunciata con la pre-  
sente scheda) da presentare al  
senza dell'articolo 2 del R. D. L.  
13 aprile 1939-XVII, n. 652.

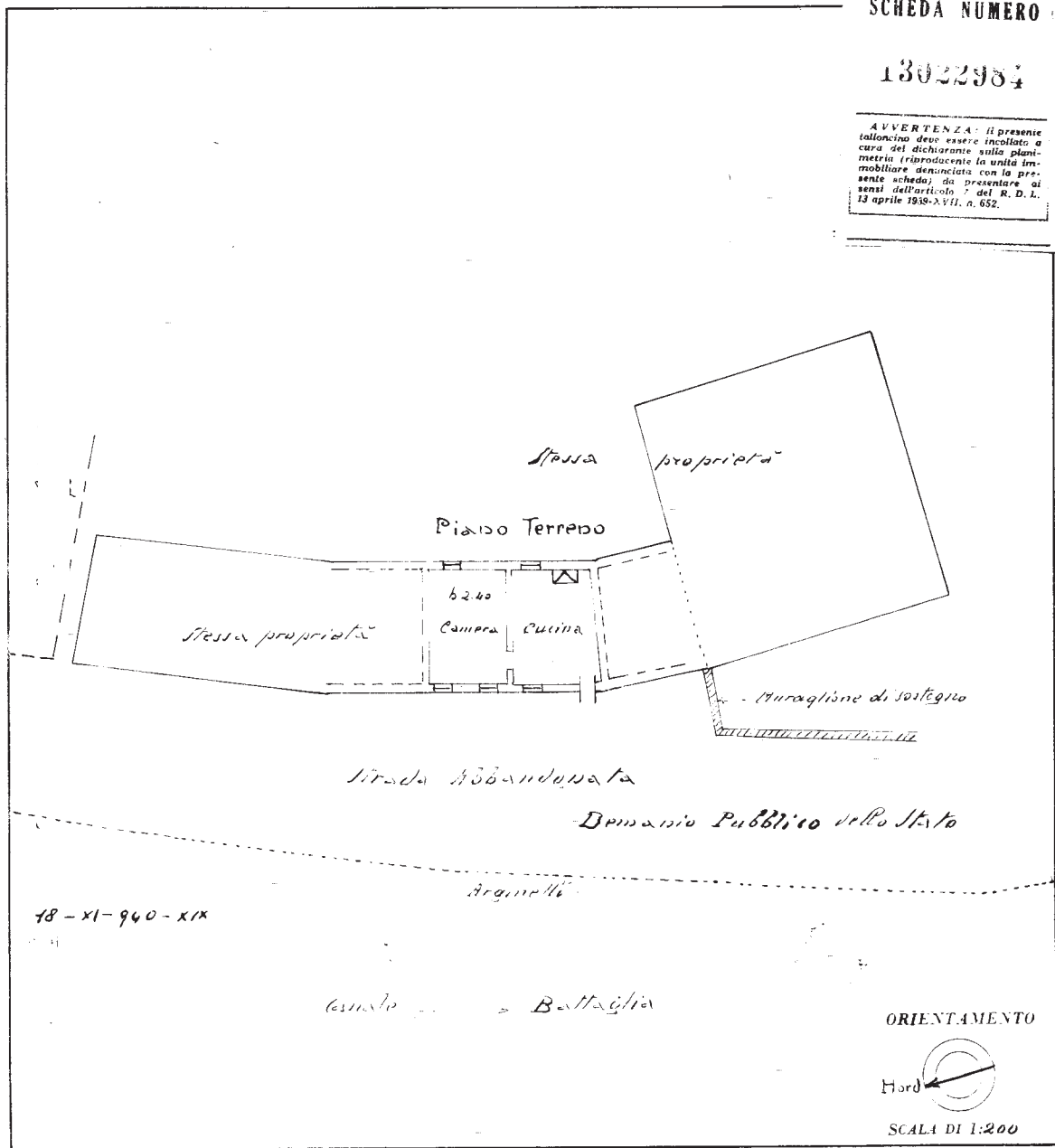

SPAZIO RISERVATO PER LE ANNOTAZIONI D'UFFICIO	
DATA	
PROV. N.	

Compilata dal *Richiedente*  
Titolo, nome e cognome del richiedente

Iscritto all'Albo de *di Battaglia Terme*  
della Provincia di *Padova*

DATA *15-XI-1940-XIX*

Firma: *[Signature]*

Catasto dei Fabbricati - Situazione al 29/05/2022 - Comune di BATTAGLIA TERME(A714) - < Foglio 4 - Particella 156 - Subalterno 5 >  
Inquadro 01  
VIA SQUERO n. 9 Piano T

Ultima planimetria in atti



**MINISTERO DELLE FINANZE**  
**DIREZIONE GENERALE DEL CATASTO E DEI SERVIZI TECNICI**  
**NUOVO CATASTO EDILIZIO URBANO**

(R. DECRETO LEGGE 13 APRILE 1939-XVII, N. 652)

Planimetria dell'immobile situato nel Comune di Battaglia Terme Via S. ... di ...  
 Ditta ...  
 Allegata alla dichiarazione presentata all'Ufficio ... di ...

ACCERTAMENTO GENERALE DELLA PROPRIETA' IMMOBILIARE URBANA  
 R.D.L. N. 1131 del 1939-XVII, n. 652

COMUNE

Talloncino di riscontro  
 DELLA

SCHEDA NUMERO

13061857

AVVERTENZA: Il presente talloncino deve essere incollato a cura del dichiarante sulla planimetria (riproducente la unita immobiliare denunciata con la presente scheda) da presentare ai sensi dell'articolo 7 del R. D. L. 13 aprile 1939-XVII, n. 652.

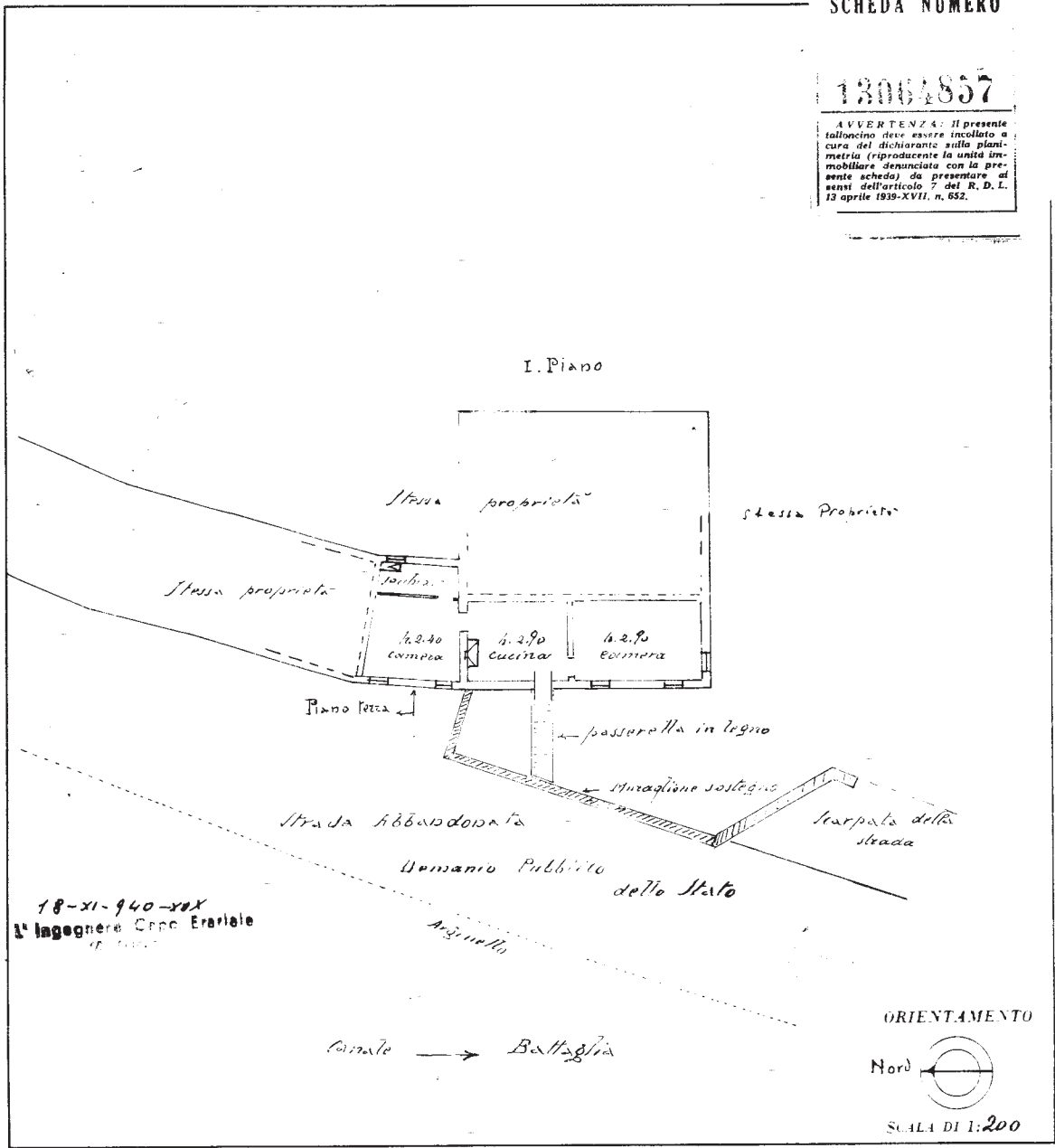

SPAZIO RISERVATO PER LE ANNOTAZIONI D'UFFICIO	
DATA	
PROT. N°	

Compilata dal dichiarante  
 (Tale nome è quello del tecnico)

Iscritto all'Albo de ...  
 della Provincia di ...

DATA 15-11-1940-XIX

Firma: ...

Catasto dei Fabbricati - Situazione al 29/05/2022 - Comune di BATTAGLIA TERME(A714) - < Foglio 4 - Particella 156 - Subalterno 7 > - Uju graffiata  
 VIA SQUERO n. 9 Piano T

Ultima planimetria in atti



MINISTERO DELLE FINANZE  
DIREZIONE GENERALE DEL CATASTO E DEI SERVIZI TECNICI ERARIALI

# ACCERTAMENTO GENERALE DELLA PROPRIETA' IMMOBILIARE URBANA

(R. DECRETO LEGGE 13 APRILE 1939-XVII N°652)

Planimetria degli immobili urbani denunciati con la Scheda N°

Comune Battaglia Terme

Via Squero n° 9

*Segnare cognome, nome, paternita' del solo primo intestatario*

ACCERTAMENTO GENERALE DELLA PROPRIETA' IMMOBILIARE URBANA  
(R. D. L. 13 aprile 1939-XVII, n. 652)

COMUNE  
di

Talloncino di riscontro  
DELLA  
SCHEDA NUMERO  
**13029453**

AVVERTENZA: Il presente talloncino deve essere incollato a cura del dichiarante sulla planimetria (riproducendo la unita immobiliare denunciata con la presente scheda) da presentare al presentarsi dell'articolato 7 del R. D. L. 13 aprile 1939-XVII, n. 652.

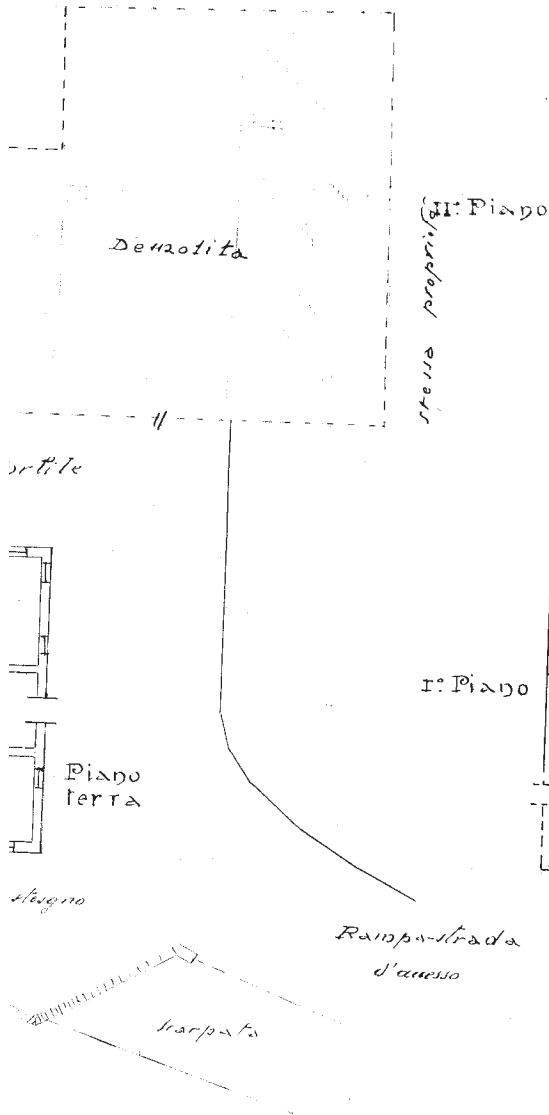
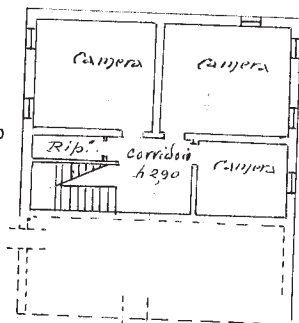
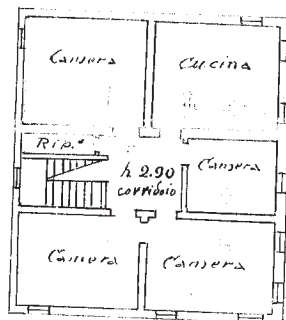
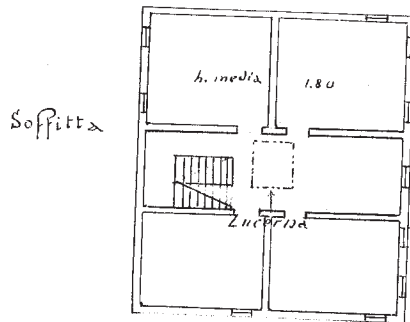

ORIENTAMENTO



SCALA di 1: 200

Compilata dal dichiarante

(Titolo, nome e cognome del tecnico)

Iscritto all'Albo de  
della Provincia di  
Firma [Signature]

Data 15-11-939

Catasto dei Fabbricati - Situazione al 29/05/2022 - Comune di BATTAGLIA TERME(A714) - < Foglio 4 - Particella 156 - Subalterno 10 > - Uiu graffiata  
VIA SQUERO n. 9 Piano S1 - 1 - 2



Ultima planimetria in atti