

**Agenzia del Territorio
CATASTO FABBRICATI**
Ufficio provinciale di
Padova

Scala 1: 200

Dichiarazione protocollo n. PD0133967 del 18/03/2011
Planimetria di u.i.u. in Comune di Borgoricco
Via Olmo

civ. 8

Identificativi Catastali:
Sezione: A
Foglio: 5
Particella: 323
Subalterno: 7

Compilata da:
Genuato Francesco
Iscritto all'albo:
Geometri
Prov. Padova

N. 1949

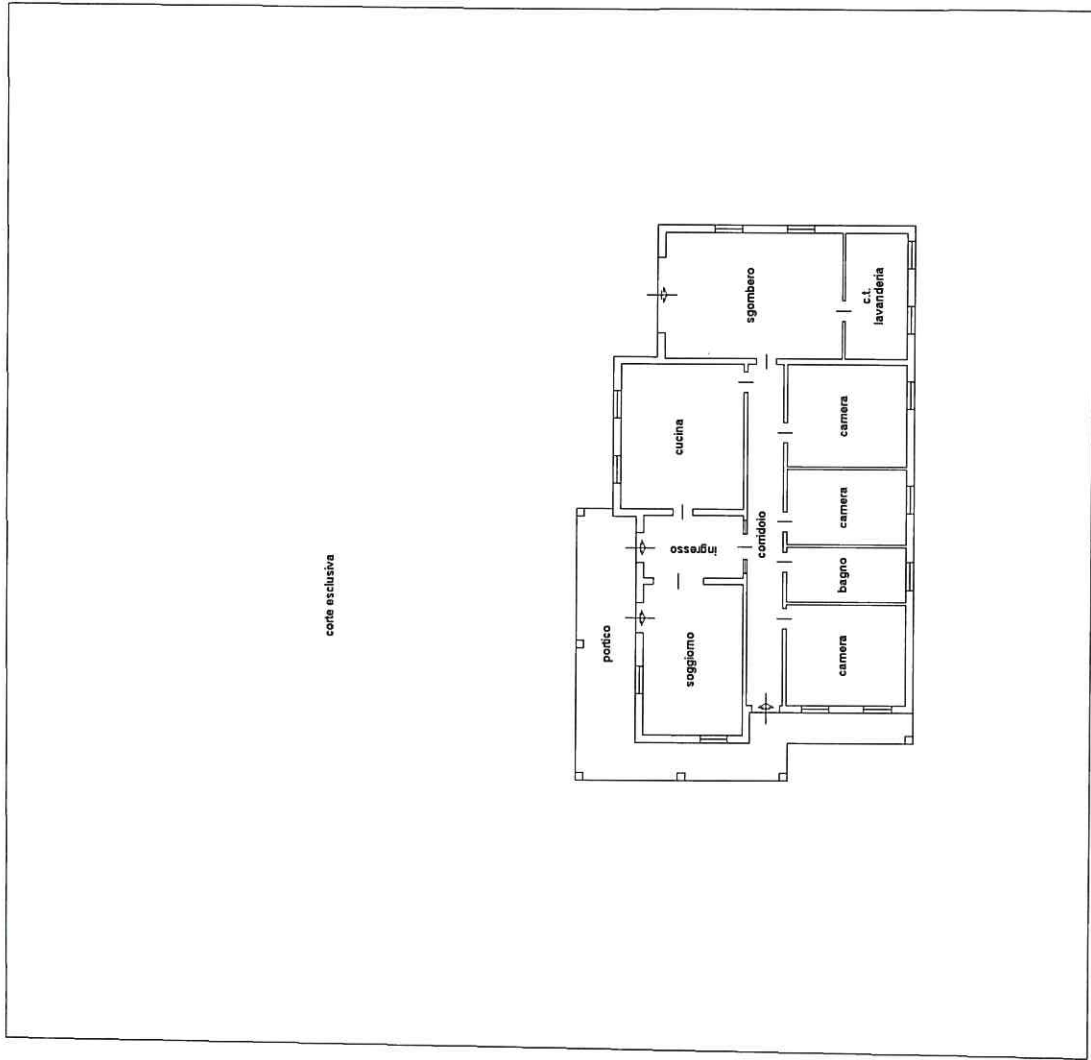

corte esclusiva

PIANO TERRA H=295

Inqu. 01

Catasto dei Fabbricati - Situazione al 21/02/2024 - Comune di BORGORICCO (B031) - < Foglio 5 - Particella 323 - Subalterno 7 >

VIA OT M.C. n. 0 BORGORICCO

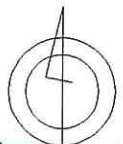

Ultima planimetria in atti

Data: 21/02/2024 - n. T384437 - Richiedente: CRSPLG60L26Z336P

Totale schede: 1 - Formato di acquisizione: A3(297x420) - Formato stampa richiesto: A4(210x297)

**Agenzia del Territorio
CATASTO FABBRICATI**
Ufficio provinciale di
Padova

Dichiarazione protocollo n. PD0086153 del 29/03/2012
Planimetria di u.i.u. in Comune di Borgoricco
Via Olmo
civ.

Identificativi Catastali:
Sezione: A
Foglio: 5
Particella: 323
Subalterno: 9

Compilata da:
Gesuito Francesco
Iscritto all'albo:
Geometri
Prov. Padova
N. 1949

Scala 1: 200

data

Ultima planimetria in atti

Data: 21/02/2024 - n. T384438 - Richiedente: CRSPLG60L26Z336P

Totale schede: 2 - Formato di acquisizione: A3(297x420) - Formato stampa richiesto: A4(210x297)

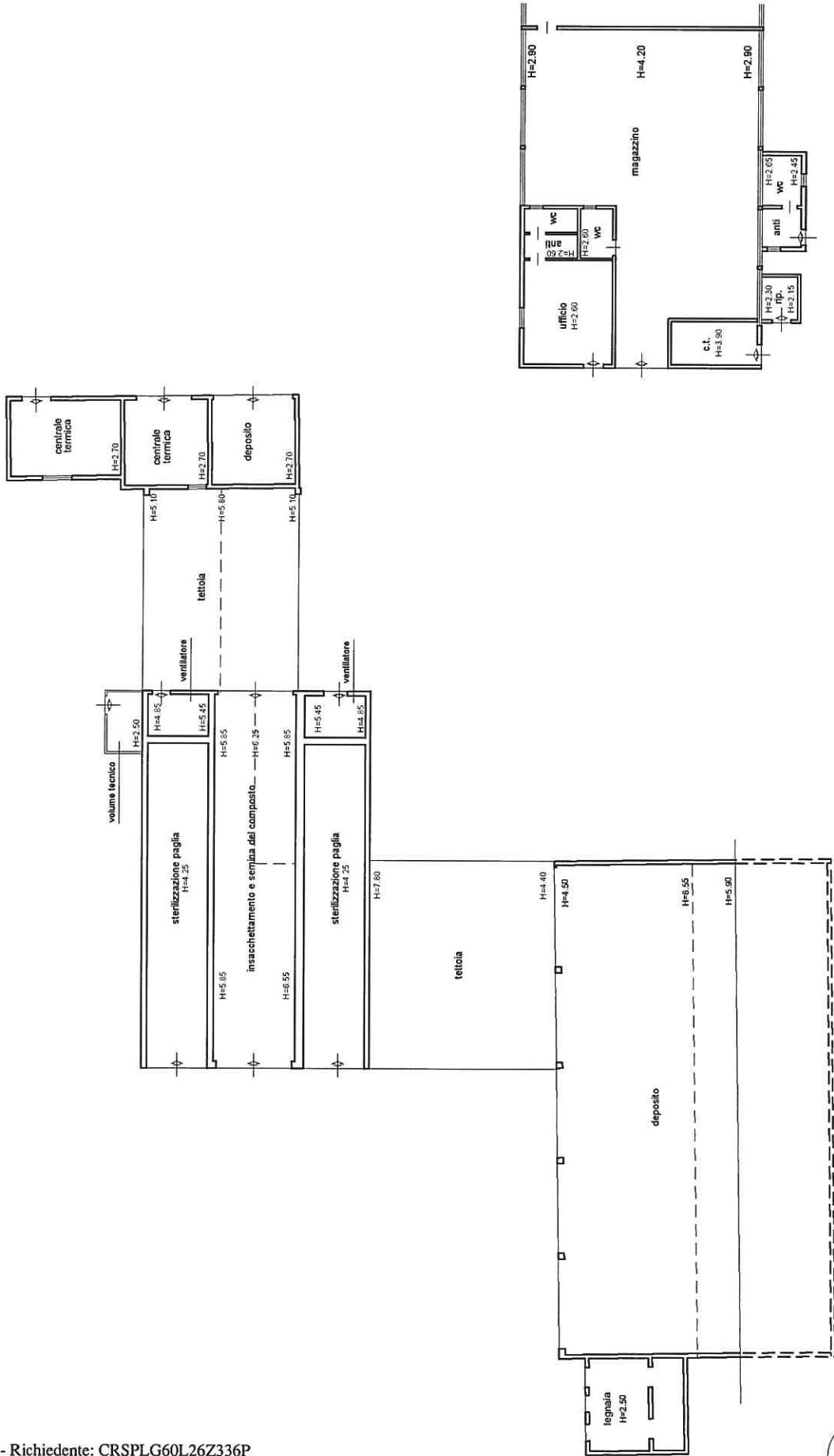

SVILUPPO
PIANO TERRA

PIANO TERRA

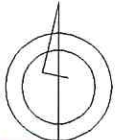

Agenzia del Territorio
CATASIO FABBRICATI
Ufficio provinciale di
Padova

Dichiarazione protocollo n. PD0086153 del 29/03/2012
Planimetria di u.i.u. in Comune di Borgoricco
Via Olmo
civ.

Identificativi Catastali:
Sezione: A
Foglio: 5
Particella: 323
Subalterno: 9

Compilata da:
Gesuato Francesco
Iscritto all'albo:
Geometri
Prov. Padova
N. 1949

Scala 1: 500

data 21/02/2024

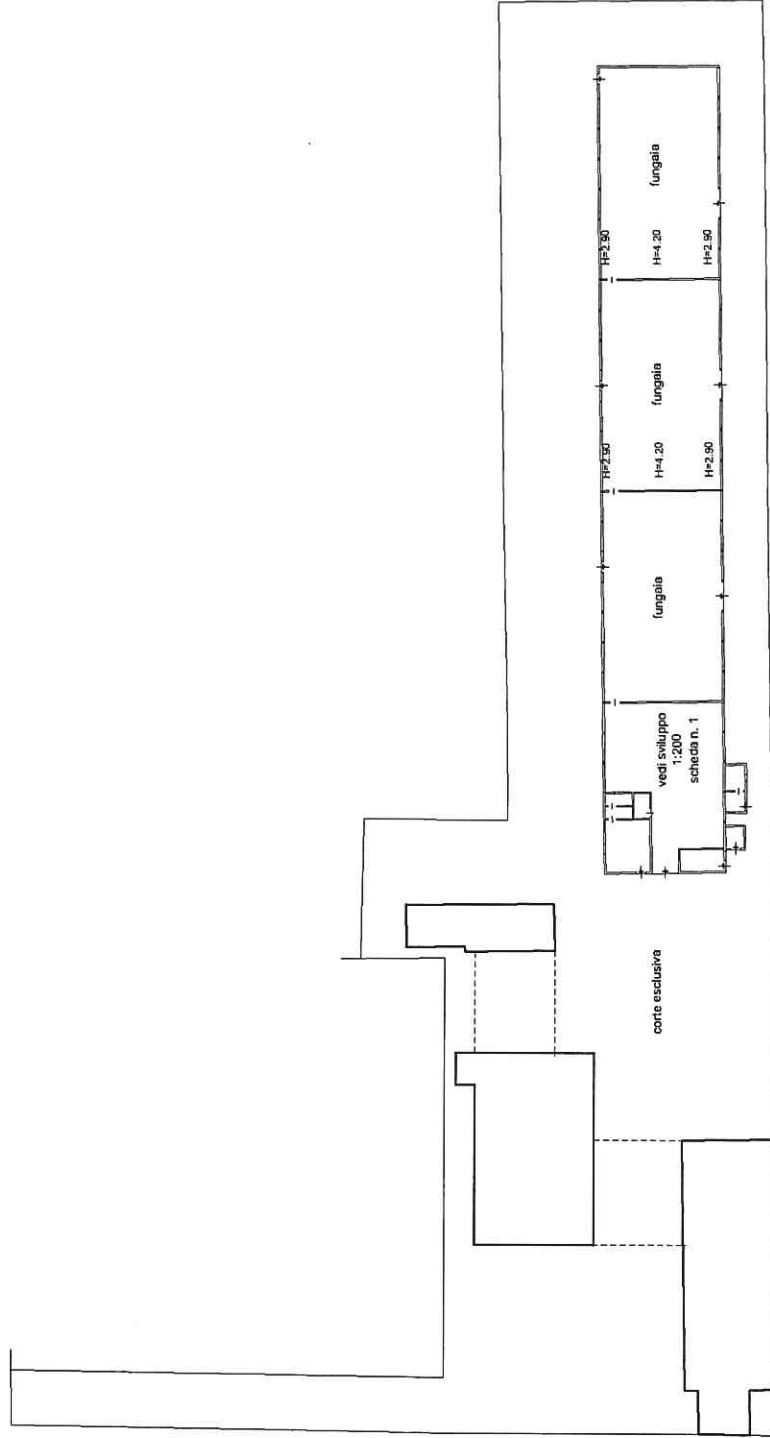

PIANO TERRA

**Agenzia del Territorio
CATASTO FABBRICATI
Ufficio Provinciale di
Padova**

Dichiarazione protocollo n. PD0152139 del 14/07/2006

Planimetria di u.i.u. in Comune di Borgoricco

Via Lusore

civ.

Identificativi Catastali:

Sezione: A

Foglio: 5

Particella: 1003

Subalterno: 3

Compilata da:

Gesuato Francesco

Iscritto all'albo:

Geometri

Prov. Padova

N. 1949

Scheda n. 1

Scala 1:200

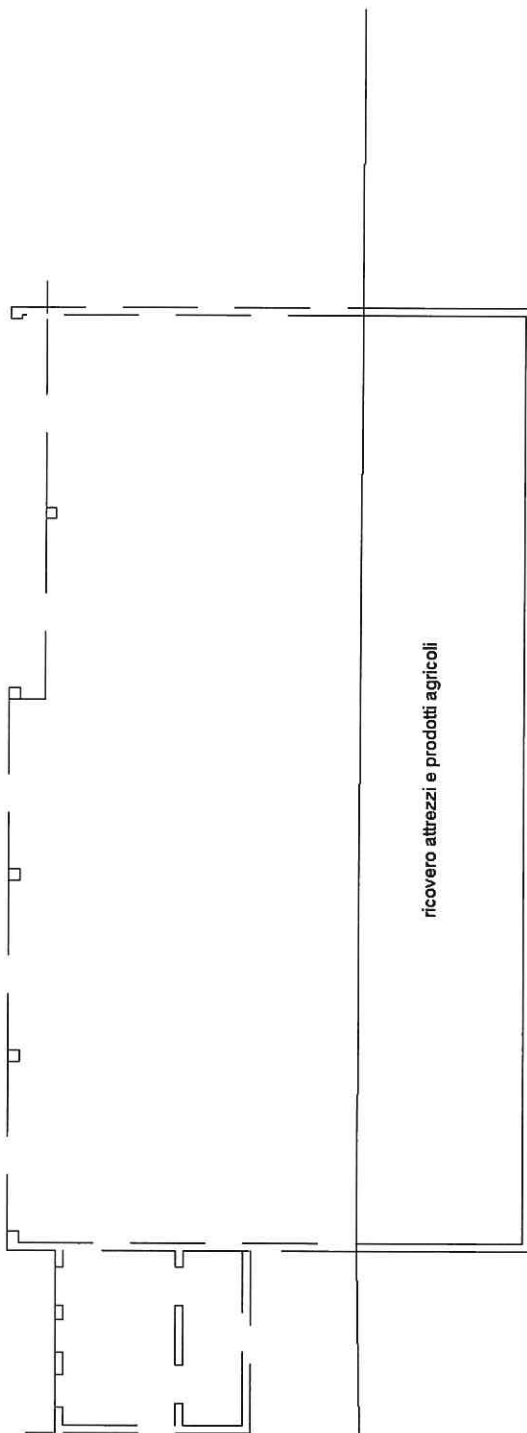

PIANO TERRA Hm=485



Ultima planimetria in atti

Data: 21/02/2024 - n. T384440 - Richiedente: CRSPLG60L26Z336P

Totale schede: 1 - Formato di acquisizione: A4(210x297) - Formato stampa richiesto: A4(210x297)

**Agenzia del Territorio
CATASTO FABBRICATI**
Ufficio provinciale di
Padova

Dichiarazione protocollo n. PD0152139 del 14/07/2006
Planimetria di u.i.u. in Comune di Borgoricco
Via Lusore
civ.

Identificativi Catastali:
Sezione: A
Foglio: 5
Particella: 1003
Subalterno: 2

Compilata da:
Gesuito Francesco
Iscritto all'albo:
Geometri
Prov. Padova
N. 1949

Scala 1: 200

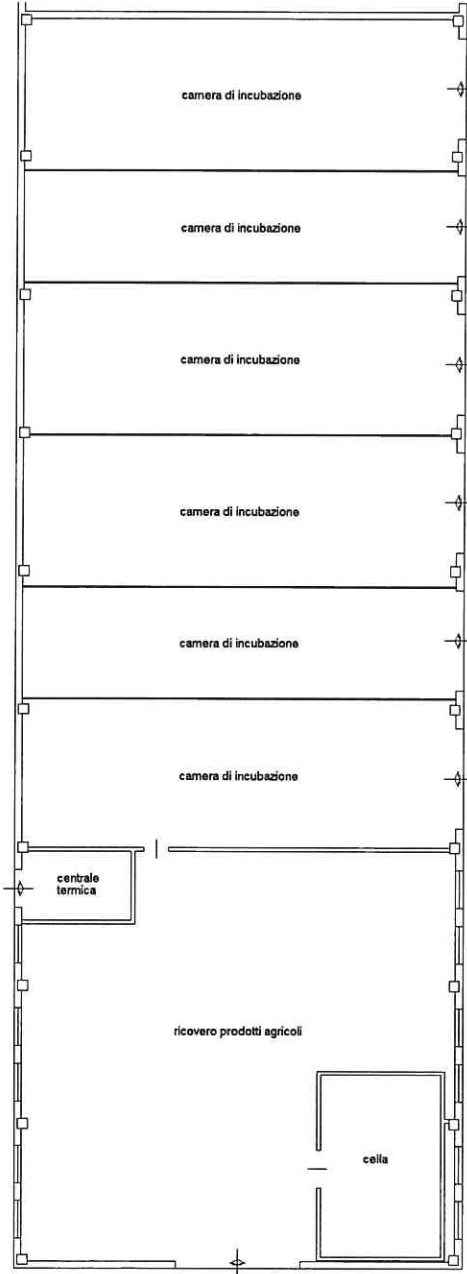

PIANO TERRA hm 680

Catasto dei Fabbricati - Situazione al 21/02/2024 - Comune di BORGORICCO (B031) -< Foglio 5 - Particella 1003 - Subalterno 2 >
VIA I TIRCADE DI...



**Agenzia del Territorio
CATASTO FABBRICATI
Ufficio Provinciale di
Padova**

Dichiarazione protocollo n. PD0152139 del 14/07/2006

Planimetria di u.i.u. in Comune di Borgoricco

Via Lusore

civ.

Identificativi Catastali:

Sezione: A
Foglio: 5
Particella: 1003
Subalterno: 4

Compilata da:
Gesuato Francesco
Iscritto all'albo:
Geometri

Prov. Padova

N. 1949

Scheda n. 1

Scala 1:200

corte esclusiva

camera di incubazione

camera di incubazione

camera di incubazione

camera di incubazione

camera di incubazione

camera di incubazione



Ultima planimetria in atti

PIANO TERRA hm 680