

**Agenzia del Territorio  
CATASTO FABBRICATI  
Ufficio Provinciale di  
Padova**

Dichiarazione protocollo n. PD0323108 del 18/11/2008

Planimetria di u.i.u. in Comune di **Albignasego**  
**Via Paganini**

civ. SNC

Identificativi Catastali:

Sezione:

Foglio: 17

Particella: 907

Subalterno: 2

Compilata da:

**Reverenna Francesco**

Iscritto all'albo:

**Geometri**

Prov. Padova

N. 3329

Scheda n. 1

Scala 1:200

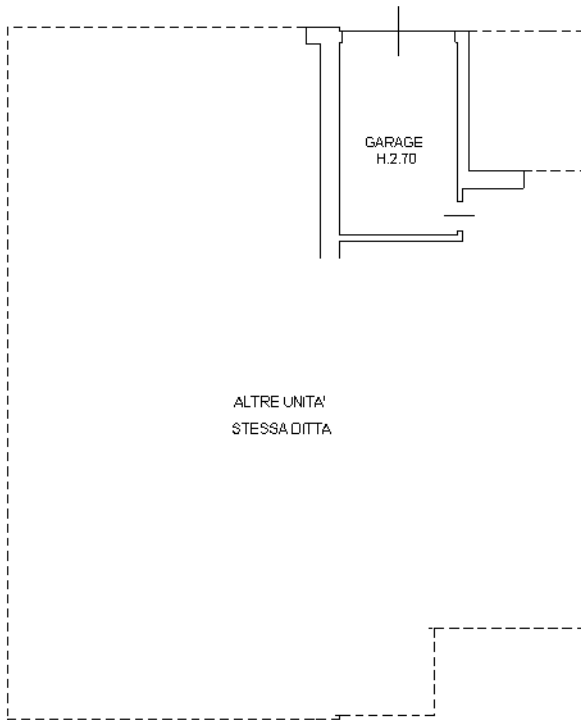

PIANO TERRA

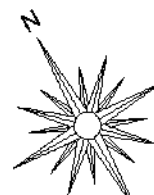

Ultima planimetria in atti

**Agenzia del Territorio  
CATASTO FABBRICATI  
Ufficio Provinciale di  
Padova**

Dichiarazione protocollo n. PD0323108 del 18/11/2008

Planimetria di u.i.u. in Comune di **Albignasego**

Via Paganini

civ. SNC

Identificativi Catastali:

Sezione:

Foglio: 17

Particella: 907

Subalterno: 3

Compilata da:

**Reverenna Francesco**

Iscritto all'albo:

**Geometri**

Prov. Padova

N. 3329

Scheda n. 1

Scala 1:200

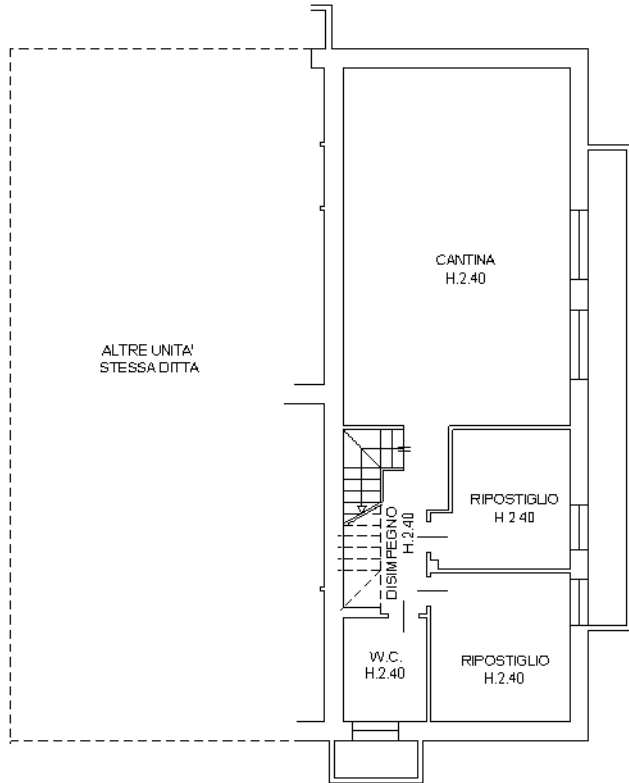

PIANO PRIMO SOTTOSTRADA

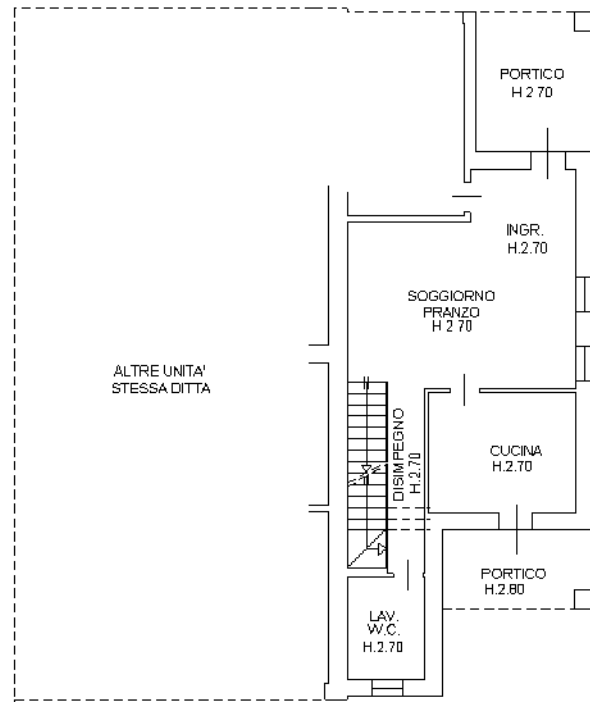

PIANO TERRA

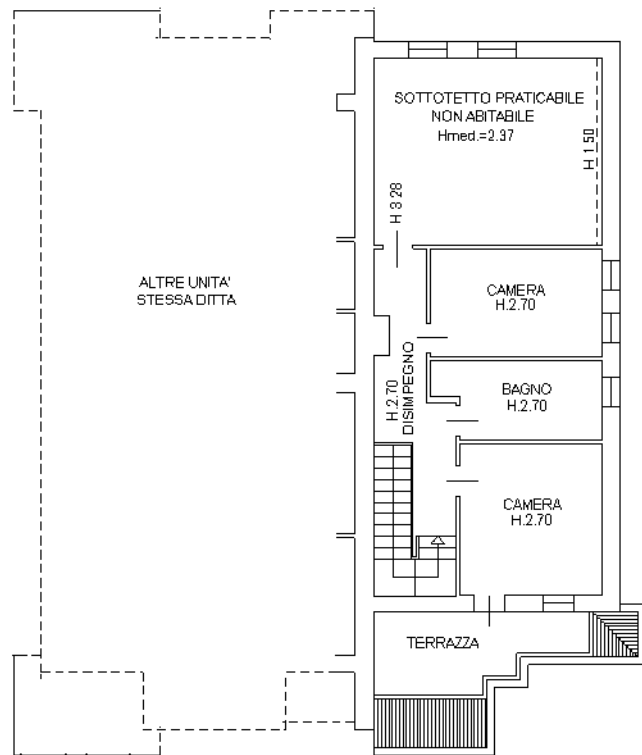

PIANO PRIMO

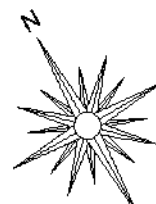

Ultima planimetria in atti