



MINISTERO DELLE FINANZE
 DIREZIONE GENERALE DEL CATASTO E DEI SERVIZI TECNICI ERARIALI
NUOVO CATASTO EDILIZIO URBANO

Mod. B (Nuovo Catasto Edilizio Urbano)

(R. DECRETO-LEGGI 15 APRILE 1939, N. 652)

Planimetria dell'immobile situato nel Comune di SMARTINO DI LUPARI

Via MICHELANGELO 3

Ditte

Alleg

1

Comune di S. Martino di Lupari
 Sez. U F. 23
 Mapp. n. 30
 Corrispondenza H.C.E.U.
 Sez. B F. 30

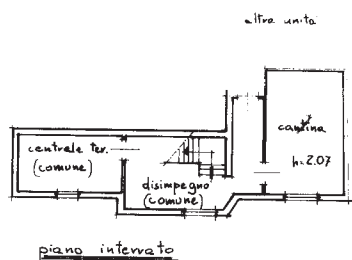

piano interrato

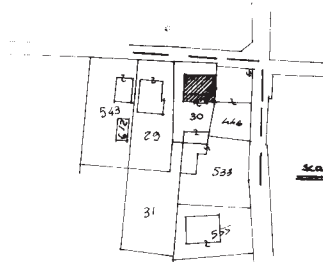

scala 1:2000

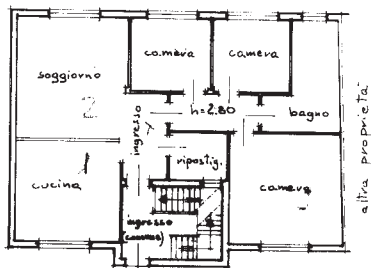

piano terreno

via Michelangelo

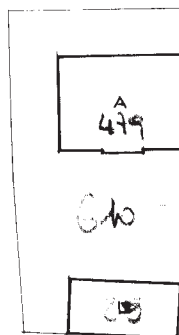

scala 1:500

Sup. coperta A	mq	130
Sup. coperta B	mq	60
Sup. scoperta	mq	260
Totale	mq	450

ORIENTAMENTO



SCALA DI 1:200

SPAZIO RISERVATO PER LE ANNOTAZIONI D'UFFICIO

DATA 28 NOV 1982
 PROT. N.º
 PLANIMETRIA ATTO INFORMATIVO MODEL 44
 PROT. N.º

Compilata dal geom. MASSIMO MARANGONI
 (Titolo, nome e cognome del tecnico)

Iscritto all'Albo dei geometri
 della Provincia di PADOVA
 DATA 22-11-82
 Firma: Massimo Marangoni



Catasto dei Fabbricati - Situazione al 08/12/2021 - Comune di SAN MARTINO DI LUPARI(1008) - < Foglio 23 - Particella 1508 - Subalterno 3 >
 VIA MICHELANGELO n. 3 Piano S1 - T

Ultima planimetria in atti



MINISTERO DELLE FINANZE

Mod. B (Nuovo Catasto Edilizio Urbano)

DIREZIONE GENERALE DEL CATASTO E DEI SERVIZI TECNICI ERARIALI

NUOVO CATASTO EDILIZIO URBANO

(R. DECRETO-LEGGE 13 APRILE 1959, N. 652)

Planimetria dell'immobile situato nel Comune di S. MARTINO DI LUPARI Via MICHELANGELO, 3

Ditta

Alleg:

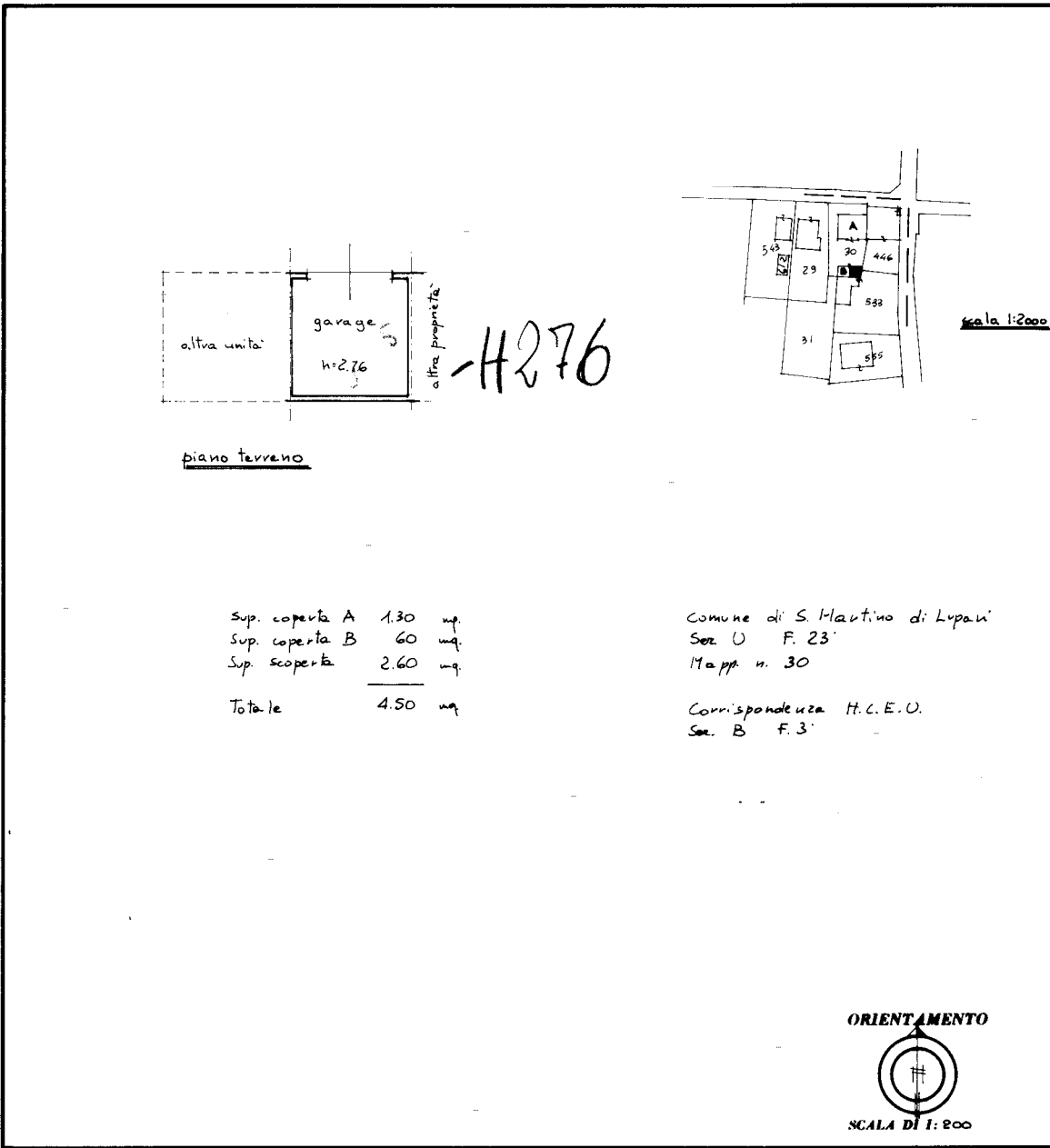

SPAZIO RISERVATO PER LE ANNOTAZIONI D'UFFICIO

DATA **26 NOV. 1982**

PROT. N.°

FIG. N.°

Compilata dal geom. MASSIMO MARANGONI
(Titolo, nome e cognome del tecnico)

Iscritto all'Albo dei geometri
della Provincia di PADOVA

DATA 22-11-82

Firma: Massimo Marangoni



Ultima planimetria in atti