

20262

MODULARIO
F. rrg rend. 487



MINISTERO DELLE FINANZE
DIPARTIMENTO DEL TERRITORIO

MOD. BN (CEU)

32

CATASTO EDILIZIO URBANO (RDL 13-4-1939, n. 652)

LIRE
200

Planimetria di u.i.u. in Comune di PIOMBINO DESE via POZZETTO civ.

N.C.T.			N.C.E.U.				
Fg	Alz	Mapp	Sez	Fg	Alz	Mapp	Sub
27	/	840	C	8	/	840	13

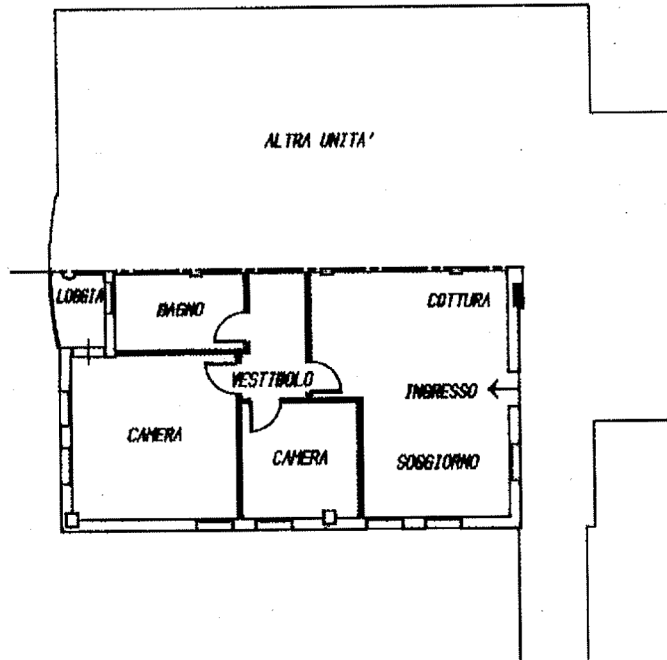

PIANTA PIANO PRIMO

H = ml 2.70



ORIENTAMENTO



SCALA DI 1:200

Catasto dei Fabbricati - Situazione al 03/05/2017 - Comune di PIOMBINO DESE (G688) - < Foglio: 27 Particella: 840 - Subalterno 13 >
VIA POZZETTO piano: 1.

Dichiarazione di N.C.
Denuncia di variazione
Ultime Planimetria in atti

Identificativi catastali
Data presentazione: 16/07/1997 - Data: 03/05/2017 - n. PD0057266 - Richiedente MAGGI SILVIA - CTU
To. schede: 1 - Formato di acq.: A4 (208x297) - Fatt. di scala: 1:1

Compilata dal GEOMETRA
(Titolo, cognome e nome)
FORMENTIN SERGIO
Iscritto all'albo dei GEOMETRI
della provincia di PADOVA n. 2863
data 15/1/1997 Firma 15/1/1997



RISERVATO ALL'UFFICIO

11772

16 LUG. 1997

2036 C

MODULARE
F. rig. rend. 487



MINISTERO DELLE FINANZE
DIPARTIMENTO DEL TERRITORIO

MOD. 81 (CEU)

83

CATASTO EDILIZIO URBANO (RDL 13-4-1939, n. 652)

LIRE
200

Planimetria di u.i.u. in Comune di PIOMBINO DESE via POZZETTO civ.

N.C.T.			N.C.E.U.				
Fg	AlI	Mapp	Soz	Fg	AlI	Mapp	Sub
27	/	840	C	B	/	840	63

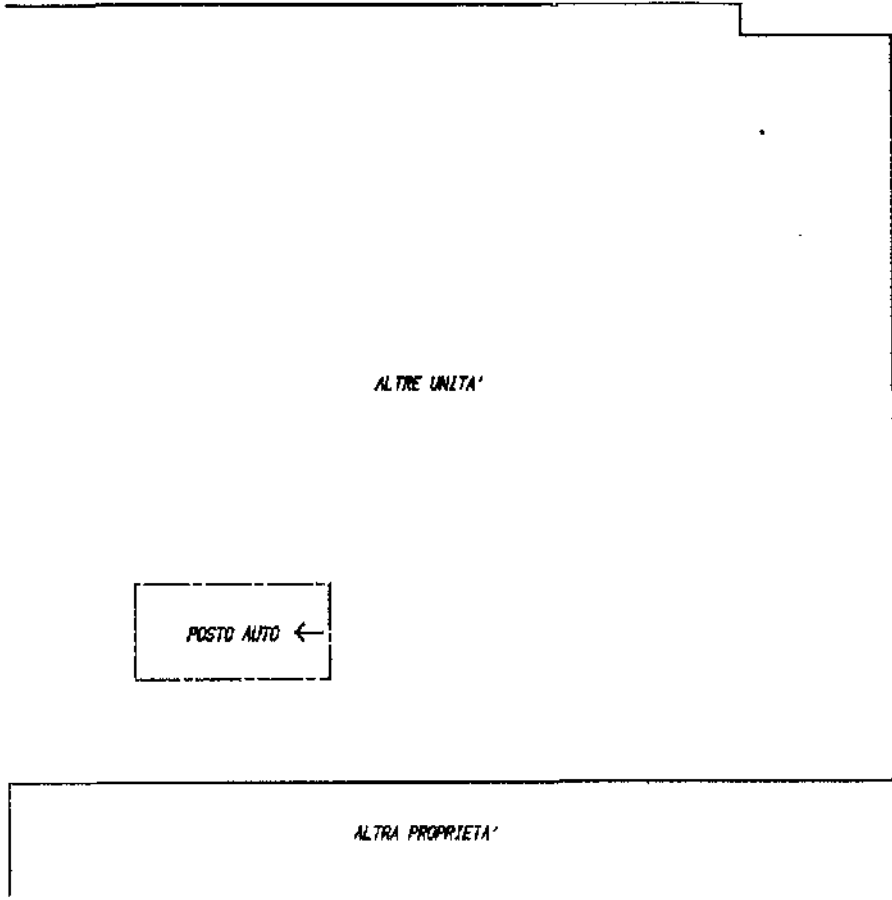

PIANTA PIANO INTERRATO H = ml 2.50

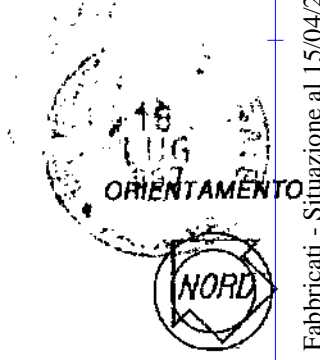

SCALA DI 1:20

Dichiarazione di N.C.
 Denuncia di variazione
 Ultima planimetria in atti

Compilata da GEOMETRA
 (Titolo, cognome e nome)
FORMENTIN SERGIO

RISERVATO ALL'UFFICIO

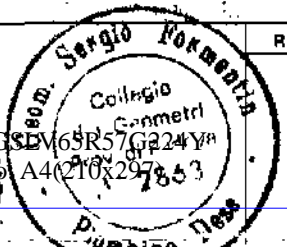

11772
 16 LUG. 1997

Catastro dei Fabbricati - Situazione al 15/04/2020 - Comune di PIOMBINO DESE (G688) - < Foglio: 27 - Particella: 840 - Subalterno: 63 >
 VIA POZZETTO piano: S1;