

20362

MODULARIO
F. fog. rand. 487



MINISTERO DELLE FINANZE
DIPARTIMENTO DEL TERRITORIO

MOD. BN (CEU)

37

CATASTO EDILIZIO URBANO (RDL 13-4-1939, n. 652)

LIRE
200

Planimetria di u.i.u. in Comune di PIOMBINO DESE via POZZETTO civ.

N. C. T.			N. C. E. U.				
Fg	AlI	Mapp	Sez	Fg	AlI	Mapp	Sub
27	/	840	C	8	/	840	18

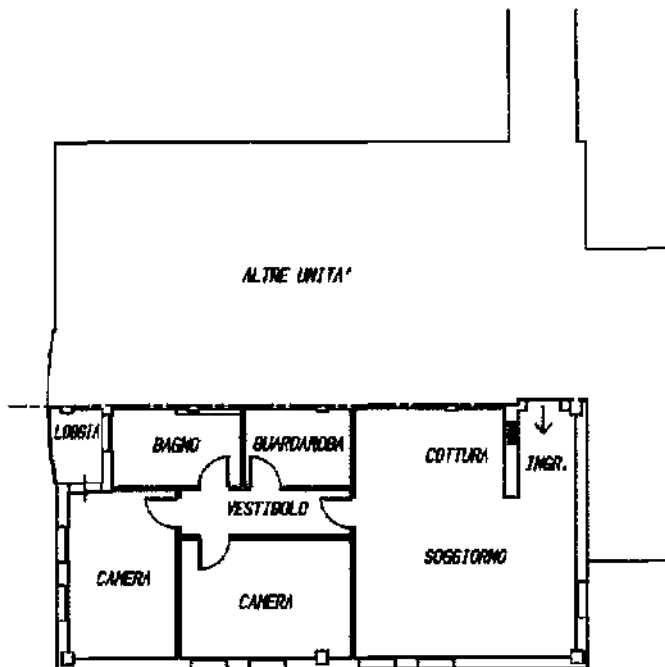

PIANTA PIANO PRIMO

H = mt 2.70

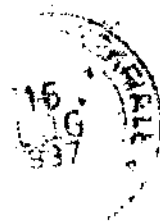

ORIENTAMENTO



SCALA DI 1: 200

Dichiarazione di N.C.
 Dichiarazione di variazione

Compilata dal GEOMETRA
(Titolo, cognome e nome)

FORMENTIN SERGIO

RISERVATO ALL'UFFICIO

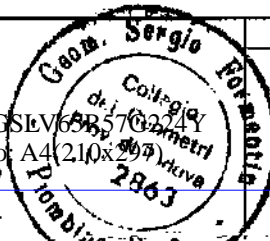

11772

16 LUG. 1997

iscritto all'Albo dei Geometri della provincia di PADOVA n. 2063
 data 15 LUG. 1997 Firma

20362

MODULARIO
F. 119 - 10762 - 1997



MINISTERO DELLE FINANZE
DIPARTIMENTO DEL TERRITORIO

MOD. BN (CEU)

86

CATASTO EDILIZIO URBANO (RDL 13-4-1939, n. 652)

LIRE
200

Planimetria di u.i.u. in Comune di PIOMBINO DESE via POZZETTO CIV.

N.C.T.			N.C.E.U.				
Fg	All	Mapp	Sez	Fg	All	Mapp	Sub
27	/	840	C	0	/	840	66

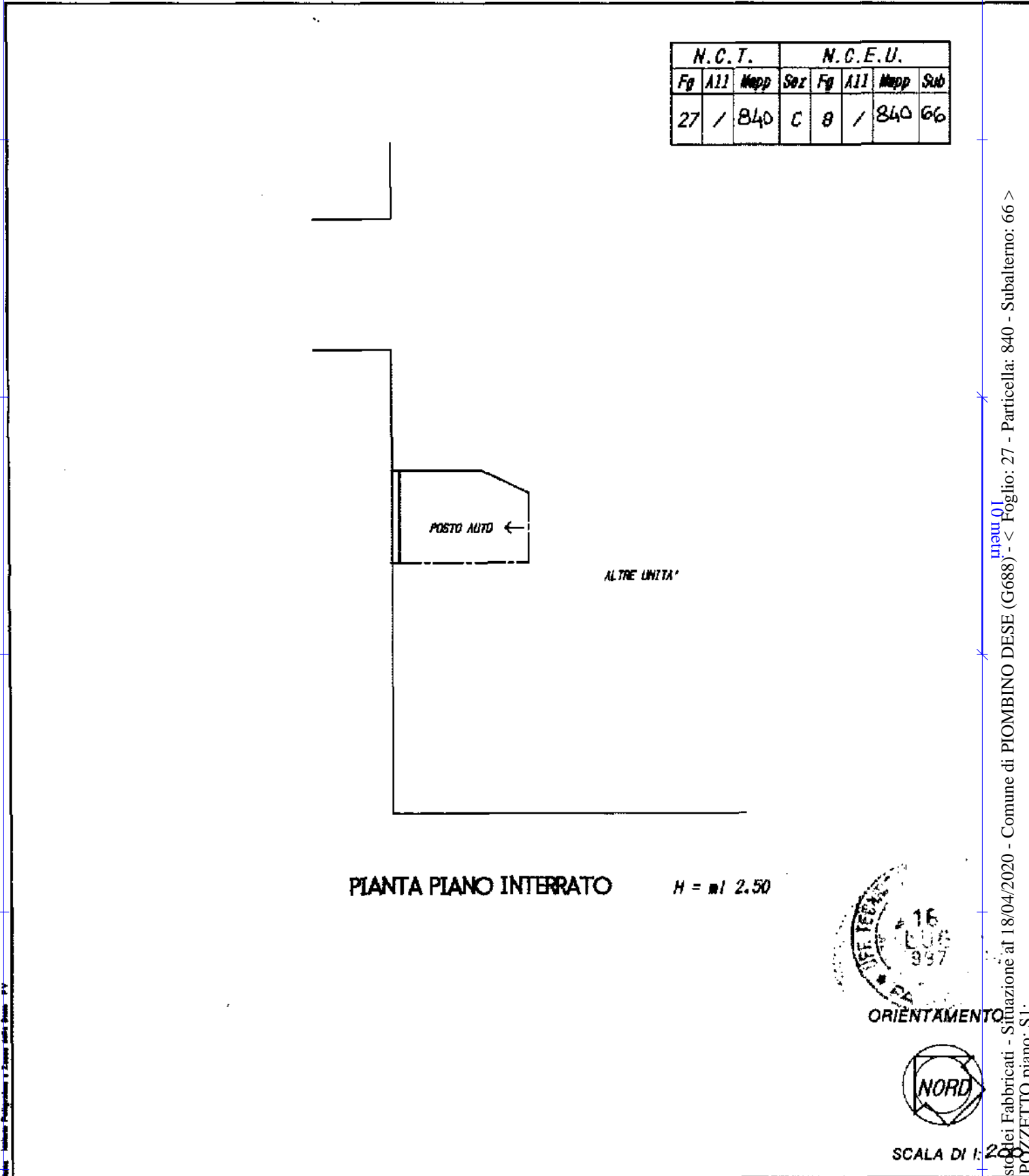

Dichiarazione di N.C.
Denuncia di variazione

Compilata dal GEOMETRA
(Titolo, cognome e nome)
FORMENTIN SERGIO

RISERVATO ALL'UFFICIO

#11772

Data presentazione: 16/07/1997 - Data: 18/04/2020 - n. T21013 - Richiedente: MGGSLV65R57G224Y
Totali schede: 1 - Formato di acquisizione: A4 (210x297) - Formato stampa: A4 (210x297) - n. sub.
Data di compilazione: 15 LUG 1997 - Firma: [Signature]

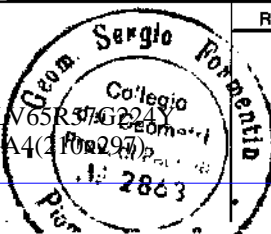

SCALA DI 1:200

Catasto dei Fabbricati - Situazione al 18/04/2020 - Comune di PIOMBINO DESE (G688) - < Foglio: 27 - Particella: 840 - Subalterno: 66 >
VIA POZZETTO piano: S1;