

20362

MODULARIO
F. rig. rend. 487



MINISTERO DELLE FINANZE
DIPARTIMENTO DEL TERRITORIO

MOD. BN (CEL)

106

CATASTO EDILIZIO URBANO (RDL 13-4-1939, n. 652)

LIRE
200

Planimetria di u.i.u. in Comune di PIOMBINO DESE via POZZETTO civ.

N.C.T.			N.C.E.U.				
Fg	AlI	Mapp	Sez	Fg	AlI	Mapp	Sub
27	/	906	C	B	/	906	8

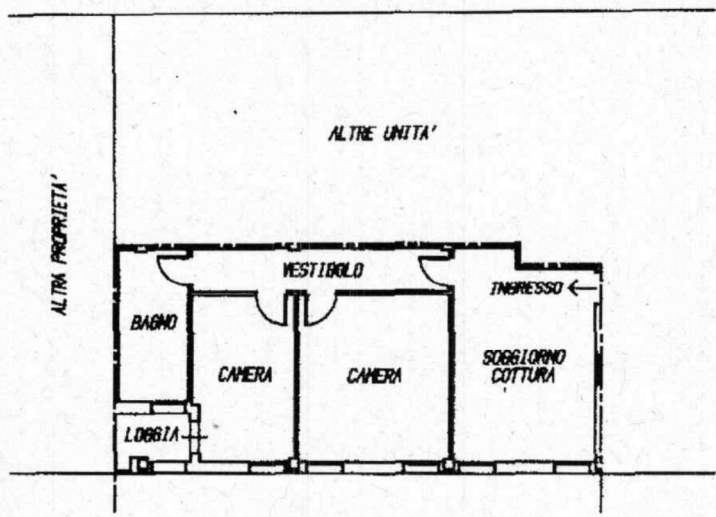

PIANTA PIANO PRIMO 270
H = ml 2.70



ORIENTAMENTO



SCALA DI 1:200

Catasto del fabbricati - Situazione al 10/03/2017 - Comune di PIOMBINO DESE (G688) - Foglio: 2 / Particella: 906 - Subalterno 8 >
VIA POZZETTO piano 1

Dichiarazione di N.C.
 Denuncia di variazione
 Identificativi catastali
 Data presentazione: 16/07/1997 - Data: 10/03/2017 - n. VR0034329 - Richiedente C.T.U. MAGGI SILVIA
 Tot. schede: 1 - Formato di acq.: A4 (200x297) inquad. di scala: 1:200
 n. sub.

Compilata dal GEOMETRA
 (Titolo, cognome e nome)
FORHENTIN SERGIO
 Iscritto all'albo dei GEOMETRI
PADOVA
 data Firma S. Forhentin 10/03/1997

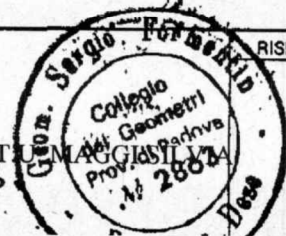

RISERVATO ALL'UFFICIO
#11773
16 LUG. 1997

20362

MODULARIO
F rog rand 487



MINISTERO DELLE FINANZE
DIPARTIMENTO DEL TERRITORIO

MOD BN (CEL)

116

CATASTO EDILIZIO URBANO (RDL 13-4-1939, n. 652)

LIRE
200

Pianimetria di u.i.u. in Comune di PIOMBINO DESE via POZZETTO civ.

N.C.T.			N.C.E.U.				
Fg	Alz	Mapp	Sez	Fg	Alz	Mapp	Sub
27	/	906	C	8	/	906	18

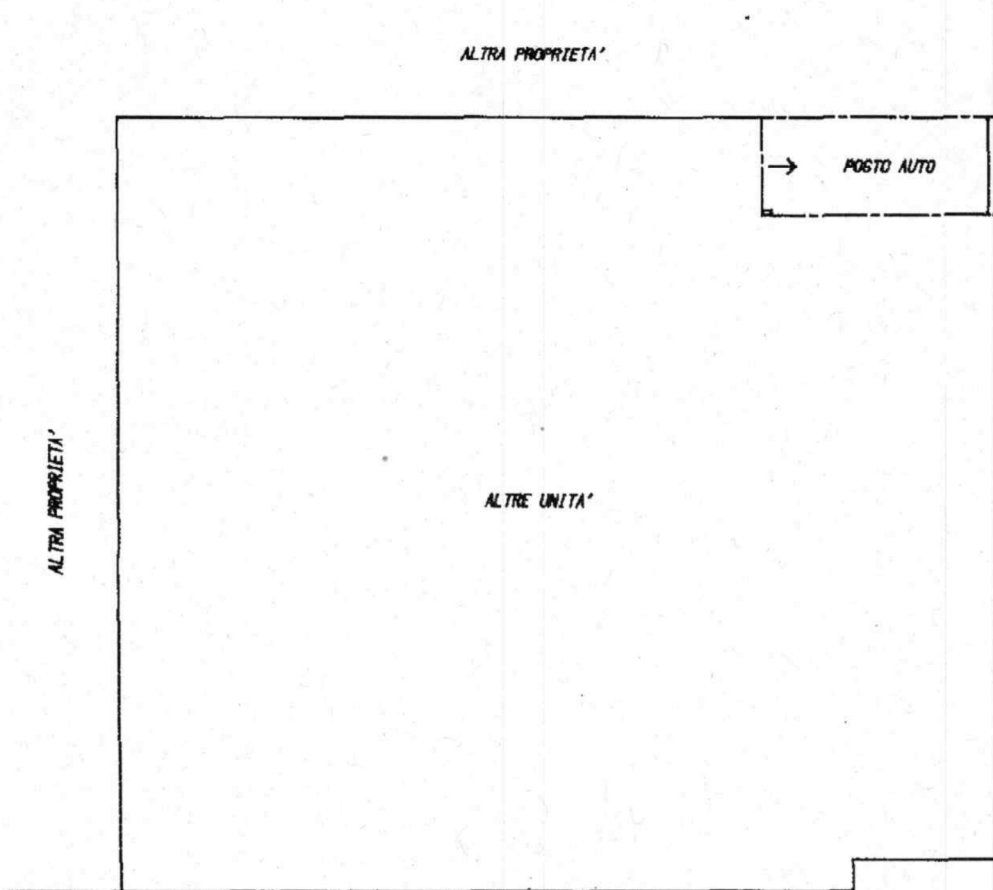

PIANTA PIANO INTERRATO

H = ml 2.50



ORIENTAMENTO



SCALA DI 1:200

Catasto dei fabbricati - Situazione al 10/03/2017 - Comune di PIOMBINO DESE (0688) - < foglio: 2 / Particella: 906 - Subalterno 18 >

Dichiarazione di N.C.
Denuncia di variazione

Compilata dal GEOMETRA
FORHENTIN SERGIO
(Titolo, cognome e nome)

RISERVATO ALL'UFFICIO

Data presentazione: 16/07/1997 - Data: 10/03/2017 - n. VR0034360 - Richiedente C.T.U. MAGGI SILVIA
Totschede: 1 - Formato di acq.: A4 (208x297) in fogli di scala 1:
n. sub.
data 15 LUG. 1997 Firma [Signature]



#11773

16 LUG. 1997