

MODULARIO
F. Catasto 214



MINISTERO DELLE FINANZE
DIPARTIMENTO DEL TERRITORIO
CATASTO EDILIZIO URBANO (RDL 13-4-1939, N. 652)

MOD. BN (CEU)

Planimetria di u.i.u. in Comune di PIOMBINO DESE via FONTANELLE civ.

N.C.T.				N.C.E.U.			
FG.	ALL.	MAPP.	SEZ.	FG.	ALL.	MAPP.	SUB.
8	-	487	A	8	-	487	5

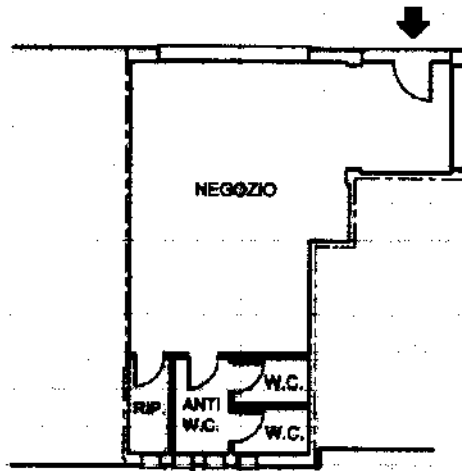

PIOMBINO DESE

H = 3.00 m.

ORIENTAMENTO

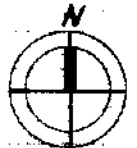

SCALA DI 1:200

Dichiarazione di N.C.
Denuncia di variazione

Compilata dal Geometra
(Titolo, cognome e nome)

FORRENTIN SERGIO

Iscritto all'albo dei Geometri
della provincia di PADOVA

data SET. 2001 Firma [Signature]

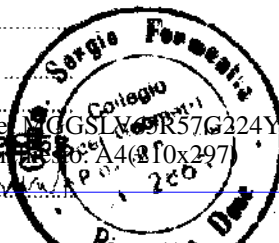

RISERVATO ALL'UFFICIO

Ultima planimetria in atti
Identificativi catastali
Data presentazione: 18/09/2001 - Data: 08/04/2020 - n. T144582 - Richiedente: MGGSLV65R57G224Y
Totale schede: 1 su 5 Formato di acquisizione: A4 (210x297) Formato stampa: A4 (210x297)

Catasto di Fabbricati - Situazione al 08/04/2020 - Comune di PIOMBINO DESE (G688) - < Foglio: 8 - Particella: 487 - Subalterno: 5 >
VIA FONTANELLE piano: T.

MODULARIO
a.r. n. 497



MINISTERO DELLE FINANZE
DIPARTIMENTO DEL TERRITORIO
CATASTO EDILIZIO URBANO (RDL 13-4-1939, n. 652)

MOD. **BN** (CEU)

LIRE
200

Planimetria di u.i.u. in Comune di PIOMBINO DESE via FONTANELLE civ.

N.C.T.			N.C.E.U.				
FG.	ALL.	MAPP.	SEZ.	FG.	ALL.	MAPP.	SUB.
8	-	487	A	8	-	487	31

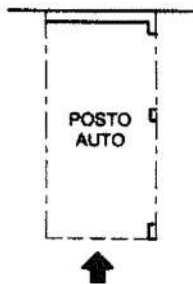

PIANTA PIANO INTERRATO

H = 2.70 m.

ORIENTAMENTO



SCALA DI 1:200

Catasto Edilizio Urbano - Comune di PIOMBINO DESE (G688) - Foglio: 8 Particella: 487 - Subalterno: 31

Dichiarazione di N.C.
 Denuncia di variazione
 Ultima Planimetria in atti
 Identificativi catastali
 Data presentazione: 18/09/2001 - Data: 15/03/2017 - n. PD0037357 - Richiedente MAGGI SILVIA
 Tot. schede: 1 - Formato di acq.: A4 (210x296) - Fitt. di scala: 1:1
 n. 267 sub 31

Compilata dal Geometra
 (Titolo, cognome e nome)
FORMENTIN SERGIO
 Iscritto all'albo dei Geometri
 della provincia di PADOVA n. 28
 data SETT. 2001 Firma [Signature]



RISERVATO ALL'UFFICIO

MODULARIO
a.r.f. n. 497



MINISTERO DELLE FINANZE
DIPARTIMENTO DEL TERRITORIO
CATASTO EDILIZIO URBANO (RDL 13-4-1939, n. 652)

MOD. BN (CEU)

LIRE
200

Planimetria di u.i.u. in Comune di PIOMBINO DESE via FONTANELLE civ.

N.C.T.			N.C.E.U.				
FG.	ALL.	MAPP.	SEZ.	FG.	ALL.	MAPP.	SUB.
8	-	487	A	8	-	487	55

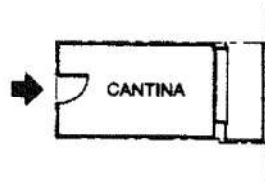

PIANTA PIANO INTERRATO

H = 2.70 m.

ORIENTAMENTO

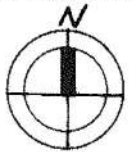

SCALA DI 1:200

Catasto di riferimento al 15/03/2017 - Comune di PIOMBINO DESE (G688) - < Foglio: 8 Particella: 487 - Subalterno 55 >

VIA FONTANELLE piano: SI;

Dichiarazione di N.C.
 Denuncia di variazione
 Ultima Planimetria in atti
 Identificativi catastali
 Data presentazione: 18/09/2001 - Data: 15/03/2017 - n. PD0037389 - Richiedente MAGGI SILVIA
 della provincia di PADOVA n. 2.833
 Tot. schede 107 - Formato B5 - Di acq.: A4 (210x296) - Fatt. di scala: 1:1
 data set. 2001 Firma [signature]

Compilata dal Geometra
 (Titolo, cognome e nome)
FORMENTIN SERGIO
 Iscritto all'albo de Geometri
 della provincia di PADOVA n. 2.833
 data set. 2001 Firma [signature]

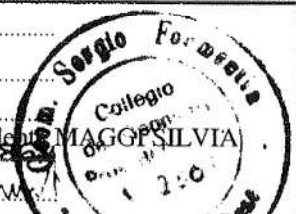

RISERVATO ALL'UFFICIO