

MODULARIO
a.r.f. n. 497



MINISTERO DELLE FINANZE
DIPARTIMENTO DEL TERRITORIO
CATASTO EDILIZIO URBANO (RDL 13-4-1939, n. 652)

MOD. BN (CEU)

LIRE
200

Planimetria di u.i.u. in Comune di PIOMBINO DESE via FONTANELLE civ.

N.C.T.			N.C.E.U.				
FG.	ALL.	MAPP.	SEZ.	FG.	ALL.	MAPP.	SUB.
8	-	487	A	8	-	487	16

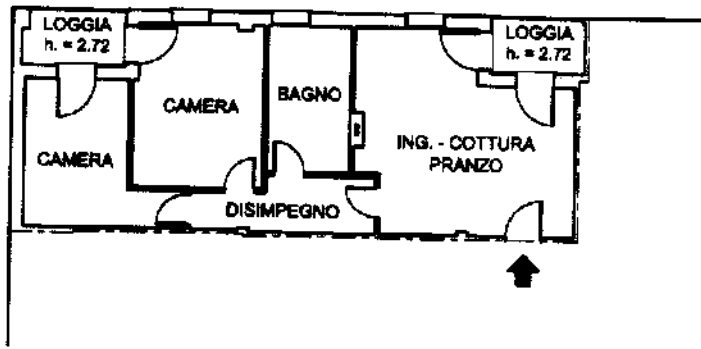

PIANTA PIANO PRIMO

H = 2.70 m.

ORIENTAMENTO

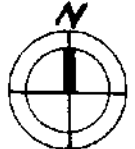

SCALA DI 1:200

Dichiarazione di N.C.

Denuncia di variazione

Ultima planimetria in atti

Compilata dal Geometra

(Titolo, cognome e nome)
FORMENTIN SERGIO

Scritto all'atto del Geometra

FORMENTIN SERGIO

data 18/09/2001 Firma [Signature]

RISERVATO ALL'UFFICIO

Data presentazione: 18/09/2001 - Data: 08/04/2020 - n. T144585 - Richiedente: MGGSLV65R57G224Y

Totale schede: 1 - Formato di acquisizione: A4 (210x297) - Formato stampa: A4 (210x297)

n. 487 sub. 16

data 18/09/2001 Firma [Signature]

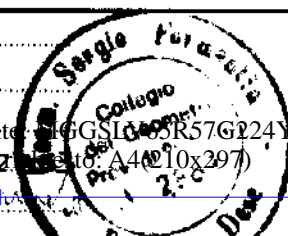

Catasto dei Fabbricati - Situazione al 08/04/2020 - Comune di PIOMBINO DESE (G688) - < Foglio: 8 - Particella: 487 - Subalterno: 16 >
VIA FONTANELLE piano I

Rome - Istituto Poligrafico e Zecca dello Stato - P.V.

MODULARIO
a r.f. n. 497



MINISTERO DELLE FINANZE
DIPARTIMENTO DEL TERRITORIO
CATASTO EDILIZIO URBANO (RDL 13-4-1939, n. 652)

MOD. BN (CEU)

LIRE
200

Planimetria di u.i.u. in Comune di PIOMBINO DESE via FONTANELLE civ.

N.C.T.			N.C.E.U.				
FG.	ALL.	MAPP.	SEZ.	FG.	ALL.	MAPP.	SUB.
8	-	487	A	8	-	487	48

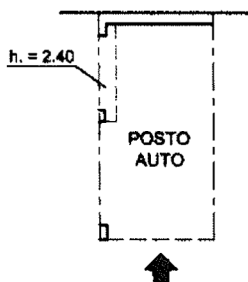

PIANTA PIANO INTERRATO

H = 2.70 m.

ORIENTAMENTO



SCALA DI 1:200

Catasto del Fabbricato Situazione al 15/03/2017 - Comune di PIOMBINO DESE (G688) - Foglio: 8 Particella: 487 - Subalterno 48 - VIA FONTANELLE piano: S1;

Dichiarazione di N.C.
 Denuncia di variazione
 Ultima Planimetria in atti
 Identificativi catastali

Data presentazione: 18/09/2001 - Data: 15/03/2017 - n. PD0037382 - Richiedente MAGGI SILVIA
 Tct. scheda 487 - Formato B acq.: A4 (210x296) - Fatt. di scala: 1:1
 data SETT. 2001. Firma

Compilata dal Geometra
 (Titolo, cognome e nome)
FORMENTIN SERGIO
 Iscritto all'albo de Geometri
 della provincia di ADDA
 data SETT. 2001. Firma

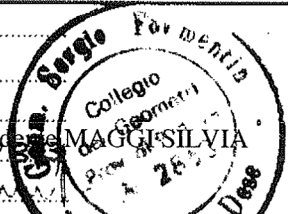

RISERVATO ALL'UFFICIO

MODULARIO
a r.f. n. 497



MINISTERO DELLE FINANZE
DIPARTIMENTO DEL TERRITORIO
CATASTO EDILIZIO URBANO (RDL 13-4-1939, n. 652)

MOD. BN (CEU)

LIRE
200

Planimetria di u.i.u. in Comune di PIOMBINO DESE via FONTANELLE civ.

N.C.T.			N.C.E.U.				
FG.	ALL.	MAPP.	SEZ.	FG.	ALL.	MAPP.	SUB.
8	-	487	A	8	-	487	61

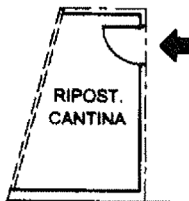

PIANTA PIANO INTERRATO

Hm = 1.80 m.

ORIENTAMENTO



SCALA DI 1:200

Catasto del Comune di PIOMBINO DESE (G688) - < Foglio: 8 Particella: 487 - Subalterno 61 >
VIA FONTANELLE piano: SI;

Dichiarazione di N.C.
 Denuncia di variazione
 Ultima Planimetria in atti
 Identificativi catastali
 Data presentazione: 18/09/2001 - Data: 15/03/2017 - n. PD0037401 - Richiedente MAGGI SILVIA
 Tot. schede: 7 - Formato di acq.: A4 (210x296) - Fatt. di scala: 1:1
 data Set. 2004 Firma

Compilata dal Geometra
 (Titolo, cognome e nome)
FORMENTIN SERGIO
 Iscritto all'albo dei Geometri
 della provincia di PADOVA
 n. 3430
 data Set. 2004 Firma Sergio Formentin

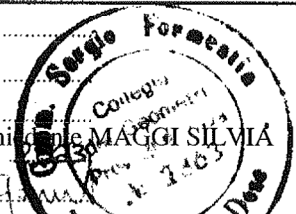

RISERVATO ALL'UFFICIO