

**Esecuzione immobiliare - Fascicolo n. 449/2019
G.E. Dr.ssa Micol Sabino**

**Immobili siti in Comune di Loreggia (PD)
Via Boscalto Est n. 97**

DOCUMENTAZIONE FOTOGRAFICA



E.I. FASCOLO N. 449/2019



FOTO N. 1



FOTO N. 2



FOTO N. 3 Ingresso Pagliarin Guido



FOTO N. 4 Ingresso



FOTO N. 5 Cucina



C.T.U. ARCH. MASSIMILIANO NEGRELLO
VIA 4 Novembre n. 823 - 35047 SOLESINO (PD) - cell. 3388599596 - e-mail mnegrell@libero.it



E.I. FASCOLO N. 449/2019



FOTO N. 6 Soggiorno



FOTO N. 8



FOTO N. 10 Camera da letto



FOTO N. 7 Cucinino



FOTO N. 9 Camera da letto



E.I. FASCOLO N. 449/2019



FOTO N. 11 Cameretta



FOTO N. 12 Poggiolo



FOTO N. 13 Poggiolo



FOTO N. 14 Ripostiglio



E.I. FASCOLO N. 449/2019

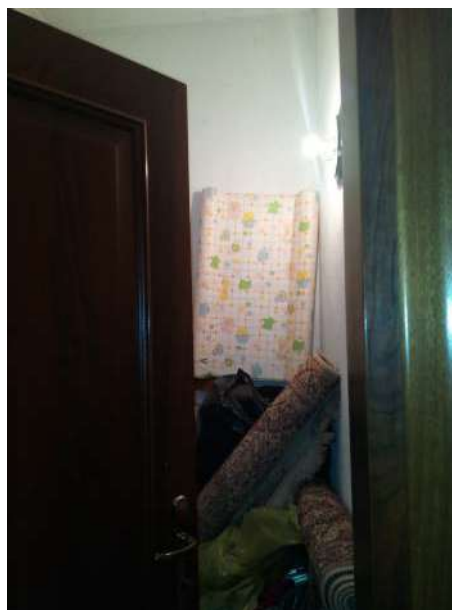

FOTO N. 15 Bagno



FOTO N. 16



FOTO N. 17 garage



FOTO N. 18 Bagno interno garage



E.I. FASCOLO N. 449/2019



FOTO N. 19 Garage



FOTO N. 20 Ingresso cantina



FOTO N. 21 Ingresso cantina



FOTO N. 22 cantina

