

MODULARIO
P. n. 10/100 - 407



MINISTERO DELLE FINANZE
DIREZIONE GENERALE DEL CATASTO E DEI SERVIZI TECNICI ERARIALI

Mod. B (Nuovo Catasto Edilizio Urbano)

Lire
150

54 NUOVO CATASTO EDILIZIO URBANO

(R. DECRETI-LEGGI 12 APRILE 1976, N. 40)

Planimetria dell'immobile situato nel Comune di S. MARTINO DI LUPARL Via GARIBOLDI

Ditta

Allegata alla dichiarazione presentata all'Ufficio Tecnico Erariale di PADOVA

A.C.T.			N.C.E.U.			
F.	AN.	MAN.	SEZ.	F.	AN.	MAN.
21	-	265	B	1	1	70

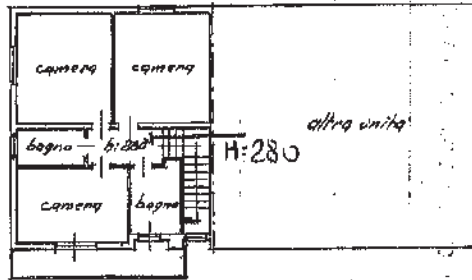
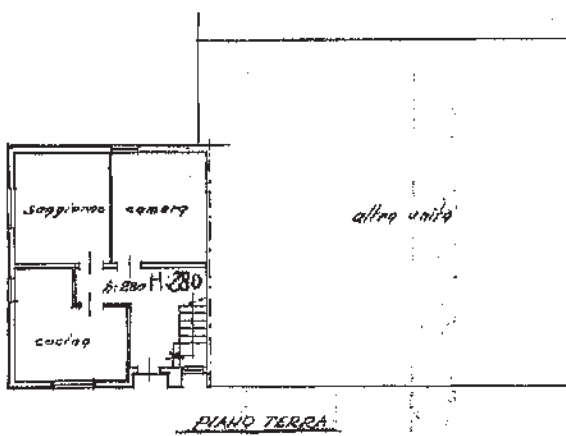

ORIENTAMENTO



SCALA DI 1:200

SPAZIO RISERVATO PER LE ANNOTAZIONI D'UFFICIO

DATA
PROG. N°

8468986 @ 21080

SUB
F.1
M.70
S.2



G.S.A.

Completato dal 109

(Titolo, ruolo e ragione del tecnico)
HARINO ZORZATO

Iscritto all'Albo degli INGEGNERI
della Provincia di PADOVA

DATA 02-07-86

Firma [Signature]

Ultima planimetria in atti