



MINISTERO DELLE FINANZE

DIREZIONE GENERALE DEL CATASTO E DEI SERVIZI TECNICI ERARIALI NUOVO CATASTO EDILIZIO URBANO

(R. DECRETO-LEGGI 21 APRILE 1976, N. 447)

Planimetria dell'immobile situato nel Comune di BOVOLENTA

Ditta:

Allegata alla dichiarazione presentata all'Ufficio Tecnico Erariale di PADOVA

Scheda N.

CORRISPONDENZA					
N.C.T.		N.C.E.U.			
FO.	AN.	AMP.	SEZ.	FR.	AL. / PAR.
16	182	U	16	177	8

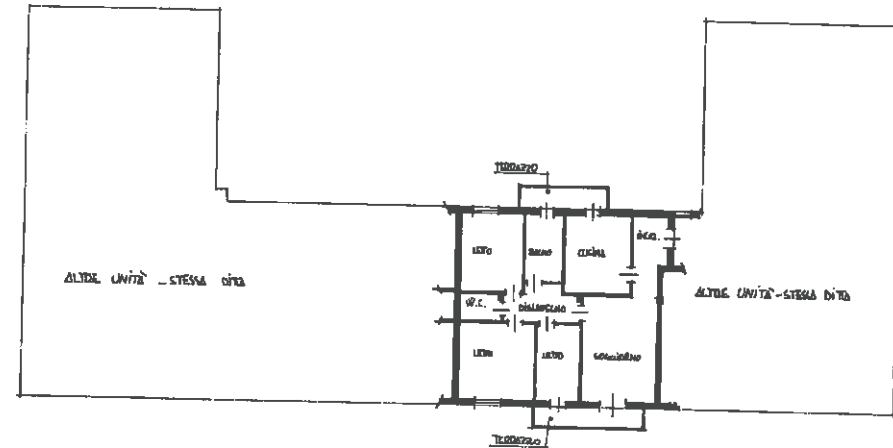

PIANO SECONDO - H. 2.70

ORIENTAMENTO



SCALA IN 1:200

SPAZIO RISERVATO PER LE ANNOTAZIONI D'UFFICIO

DATA F 16
 PROT. N° N 172
 Sub. 8 165-40000
 C.A.T. A

Compilata dal CEDU ... ORARIO
 (Firma, data e ragione del notaio)
MILIODANZA
 Invece all'Albo dei ... GEOMETRI
 della Provincia di ... PADOVA
 data ... 16/12/1989

Ultima planimetria in atti

Data presentazione: 04/01/1990 - Data: 22/04/2023 - n. T28921 - Richiedente: PTRLU76A02A7570
 Totale schede: 1 - Formato di acquisizione: A2(420x594) - Formato stampa richiesta: A4(210x297)

Data presentazione: 04/01/1990 - Data: 22/04/2023 - n. T28921 - Richiedente: PTRLU76A02A7570



MINISTERO DELLE FINANZE
 DIREZIONE GENERALE DEL CATASTO E DEI SERVIZI TECNICI ERARIALI
NUOVO CATASTO EDILIZIO URBANO

Mod. A (Forma Edilizia Urbana)
 (N. DECRETO-LEGE 16 APRILE 1970, N. 342)
 Pianoimetria dell'immobile descritto nel documento di...
 Data...
 Allegato alla dichiarazione presentata all'Ufficio Tecnico Erariale di... PADOVA... Scheda N.°

N.C.T.		N.C.E.U.	
PC	AN	MAP	SEZ. PC
16	102	U	46 - 177

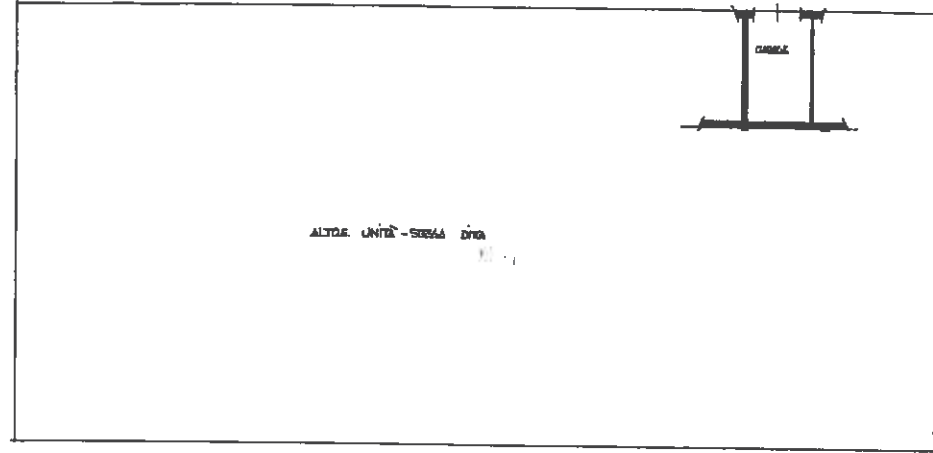

PiANO TERZA - H. 2.60



SPAZIO RISERVATO PER LE ANNOTAZIONI D'UFFICIO

DATA F. 16
 PROT. N° N. 177 Sub. 25
 CAT. C

100 - 10000

Completato dal G.EOM. ORAZIO...
 MICLIODANZA
 Incaricato all'Ufficio di GEOMETRI
 della Direzione di PADOVA
 Data 18/05/1988
 Firma

Ultima planimetria in atti
 Data presentazione: 04/01/1990 - Data: 22/04/2023 - n. T28922 - Richiedente: PTRLGU76A02A7570
 Totale scheda: 1 - Formato di acquisizione: A2(420x594) - Formato stampa richiesta: A4(210x297)

Data presentazione: 04/01/1990 - Data: 22/04/2023 - n. T28922 - Richiedente: PTRLGU76A02A7570