

**Agenzia del Territorio
CATASTO FABBRICATI
Ufficio Provinciale di
Padova**

Dichiarazione protocollo n. PD0176576 del 13/04/2007

Planimetria di u.i.u. in Comune di Padova

Via Pietro Gerardo

civ. 28

Identificativi Catastali:

Sezione: G
Foglio: 5
Particella: 404
Subalterno: 42

Compilata da:
Loro Alessandro

Iscritto all'albo:
Geometri

Prov. Padova

N. 2039

Scheda n. 1

Scala 1:200

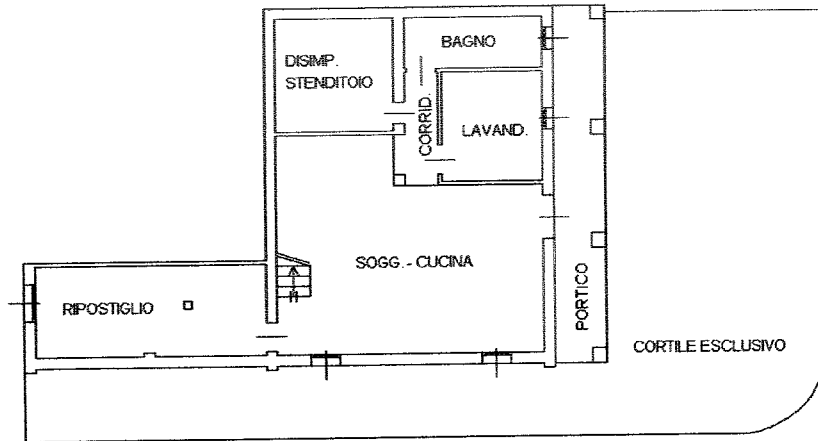

PIANO TERRA H= 2.30

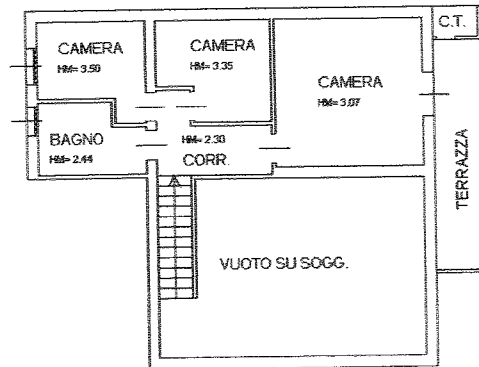

PIANO PRIMO

Ultima planimetria in atti

Data: 18/05/2023 - n. T228669 - Richiedente: ZMPCRS71R07H620E

Totale schede: 1 - Formato di acquisizione: A4(210x297) - Formato stampa richiesto: A4(210x297)

SP. C

MODULARIO
F. r.g. rend. 407



MINISTERO DELLE FINANZE
DIPARTIMENTO DEL TERRITORIO
CATASTO EDILIZIO URBANO RDL 13-4-1939 n. 652
PADOVA
G. FERARDO

MOD. BN (CEU)

LIRE
500

Planimetria di u.u. in Comune di...

CORRISPONDENZA

N.C.T.			N.C.E.U.					
FG.	ALL.	MAPP.	SEZ.	FG.	ALL.	MAPP.	SUB.	SUB.
160	-	44	G	5	-	404	U	29

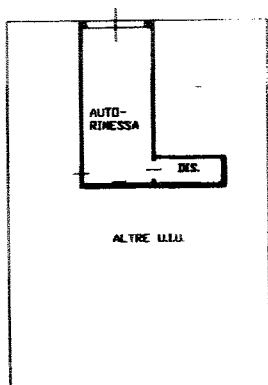

PIANTA PIANO TERRA H=2.30

ORIENTAMENTO -



SCALA DI 1: 200

Dichiarazione di N.C.
 Denuncia di variazione
 Identificativi catastali
 F. n. sub

Completata dal
MONARI CLAUDIO
 iscritto all'Albo dei GEOMETRI
 della provincia di PADOVA
 data 04/07/1996
 Firma

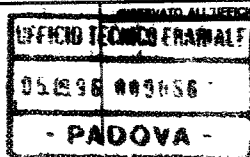

Catasto dei Fabbricati - Situazione al 18/05/2023 - Comune di PADOVA(G224) - < Foglio 160 - Particella 44 - Subalterno 29 >
 VIA BERTUCCI 28 ABINA n. 28 Piano T

Ultima planimetria in atti

Alle

MODULARIO
F. rig. rend. 497



MINISTERO DELLE FINANZE
DIPARTIMENTO DEL TERRITORIO
CATASTO EDILIZIO URBANO (RDL 13-4-1939 n. 652)

MOD. BN (CEU)

LIRE
500

Planimetria di u.i.u. in Comune di **PADOVA** a **P. GERARDO** civ.

CORRISPONDENZA

N.C.T.				N.C.E.U.				
FG.	ALL.	MAPP.	SEZ.	FG.	ALL.	MAPP.	SUB.	SUB.
160	-	44	G	5	-	404	t	28

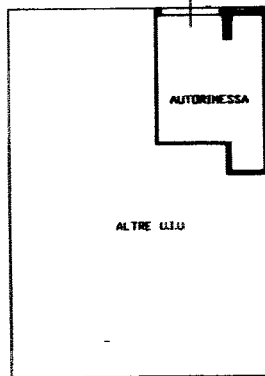

PIANTA PIANO TERRA H=2.30

ORIENTAMENTO



SCALA DI 1/200

Dichiarazione di N.C.

Denuncia di variazione

Identificativi catastali

F. n. sub.

Completata dal **GEOMETRA**

(Titolo cognome o nome)

MUNARI CLAUDIO

iscritto all'albo de **GEOMETRI**

della provincia di **PADOVA**

data **04/07/1996** firma

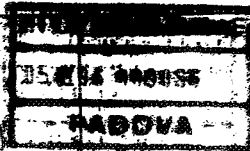
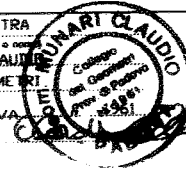

Inscr. 01
 Catasto dei Fabbricati - Situazione al 18/05/2023 - Comune di PADOVA(G224) - < Foglio 160 - Particella 44 - Subalterno 28 >
 VIA PIETRO GERARDO n. 28 Piano I

Ultima planimetria in atti

Alle 7

ELABORATO PLANIMETRICO

Compilato da:
Loro Alessandro
Iscritto all'albo:
Geometri
Prov. Padova N. 2039

**Agenzia del Territorio
CATASTO FABBRICATI
Ufficio Provinciale di
Padova**

Comune di Padova

Protocollo n. PD0176594 del 13/04/2007

Sezione: G Foglio: 5 Particella: 404

Tipo Mappale n. del

Dimostrazione grafica dei subalterni

Scala 1 : 500

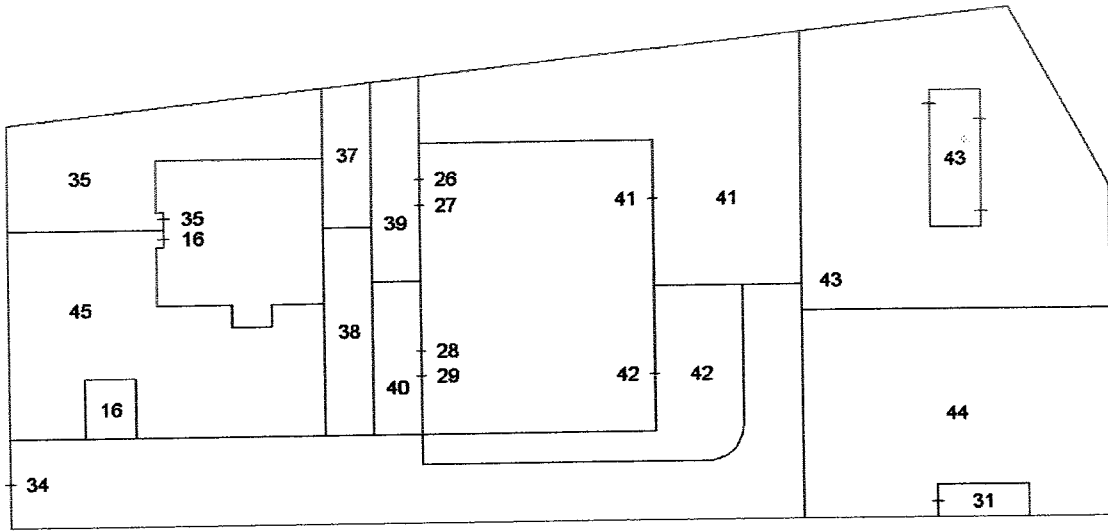

PIANO TERRA

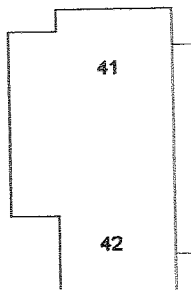
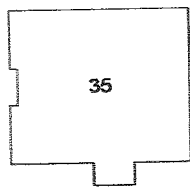

PIANO PRIMO



Ultima planimetria in atti

Allo 8

N=5030200



E=1727400

I Particella: 44

Comune: (PD) PADOVA

Foglio: 160

Scala originale: 1:2000

Dimensione cornice: 534.000 x 378.000 metri

18-Mag-2023 13:8:56

Protocollo pratica T225154/2023

All 12