

MOD. AN (CEU)

MINISTERO DELLE FINANZE
DIPARTIMENTO DEL TERRITORIO
CATASTO EDILIZIO URBANO (RD L. 13-4-1938 n. 652)

MODULO-ARCH
n. 1 - F. 486

presentazione del fabbricato - Situazione al 22/12/2015 - Comune di PADOVA (G224) - Foglio 119 Particella: 708 > - Sub
scheda: **AVIA EULBERG LEONARDO** - Settore piano SUD
via **FULLERO**

civ. 8.0. A

N	C	N	C	N	C	N	C
119	708	B	14	593			
FG	ALL	MAP	SEZ	FG	ALL	MAP	SUB

PLANIMETRIA N. 2

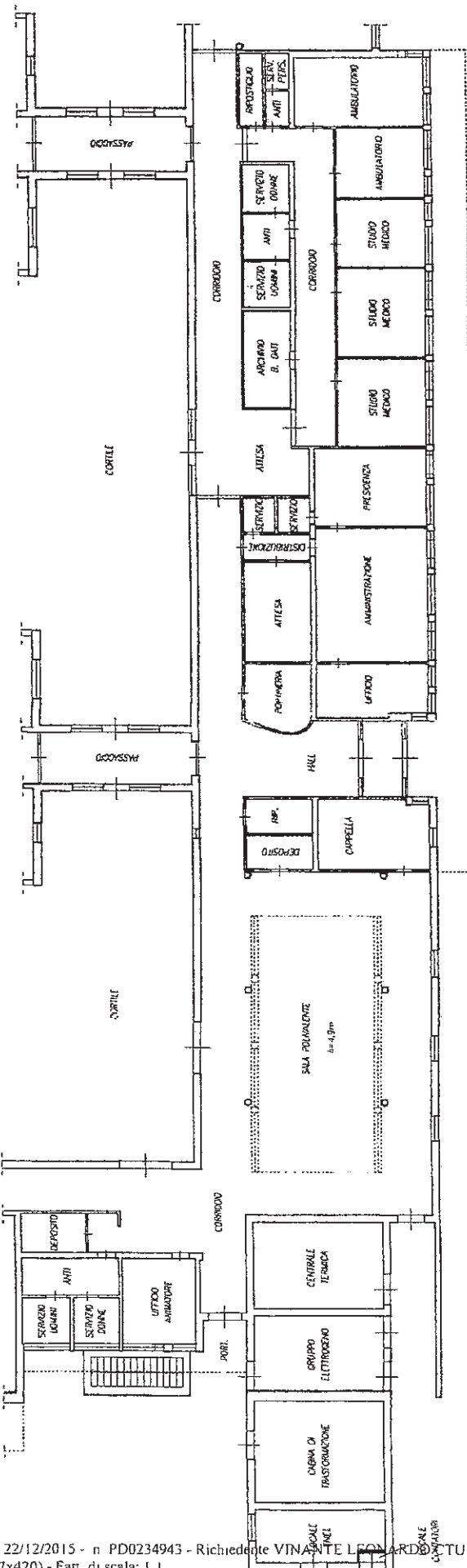

**PIANO TERRA
SETTORE SUD**

H medio = 3,00 m

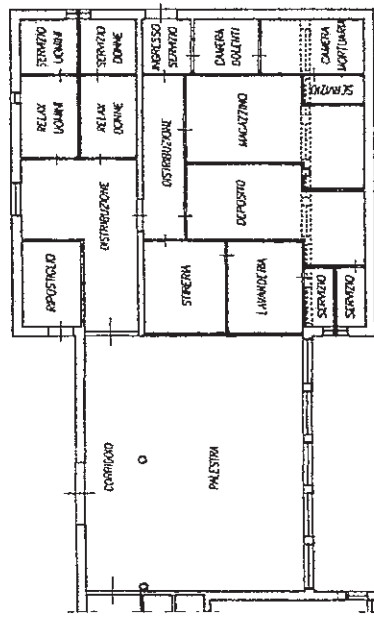

PIANO INTERRATO

H medio = 3,15 m

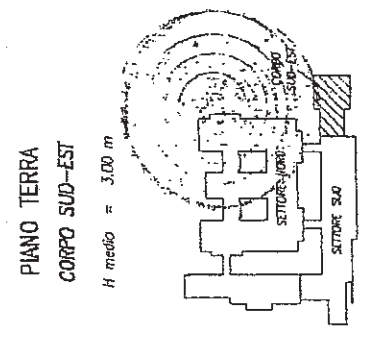

**PIANO TERRA
CORPO SUD-EST**

H medio = 3,00 m

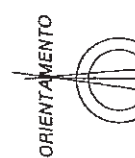

SCALA DI 1:200

PIRERVATO ALL'UFFICIO

20071

AR

Compilata dal ARCH. ARNALDO FORNARI
Iscritto all'albo de ARCHITETTI n. 599
della provincia di PADOVA

Dichiaraz one di N C
Denuncia di variazione

Identificativi catastali
F. B. n. ...
n. 503. sub

MOD. AN (CEU)

300

civ. 80 A

MINISTERO DELLE FINANZE

DIPARTIMENTO DEL TERRITORIO

CATASTO EDILIZIO URBANO (RD.L. 13-4-1989, n. 662)

via EULERO

Planimetria di u.v. in Comune di PADOVA

PLANIMETRIA N.1

NCI	N CEU						
FG	ALL	MAP	SEZ	FG	ALL	MAP	SUB
119	—	708	B	14	—	593	—

MOD. AN (1)

Modificato da Fabbricati - Situazione al 22/12/2015 - Comune di PADOVA (0224) - Foglio: 119 Particella: 708 > - Sub: 300 - Catasto Edilizio Urbano - Via EULERO LEONARDO n 81/A piano S1-T.

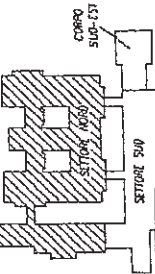
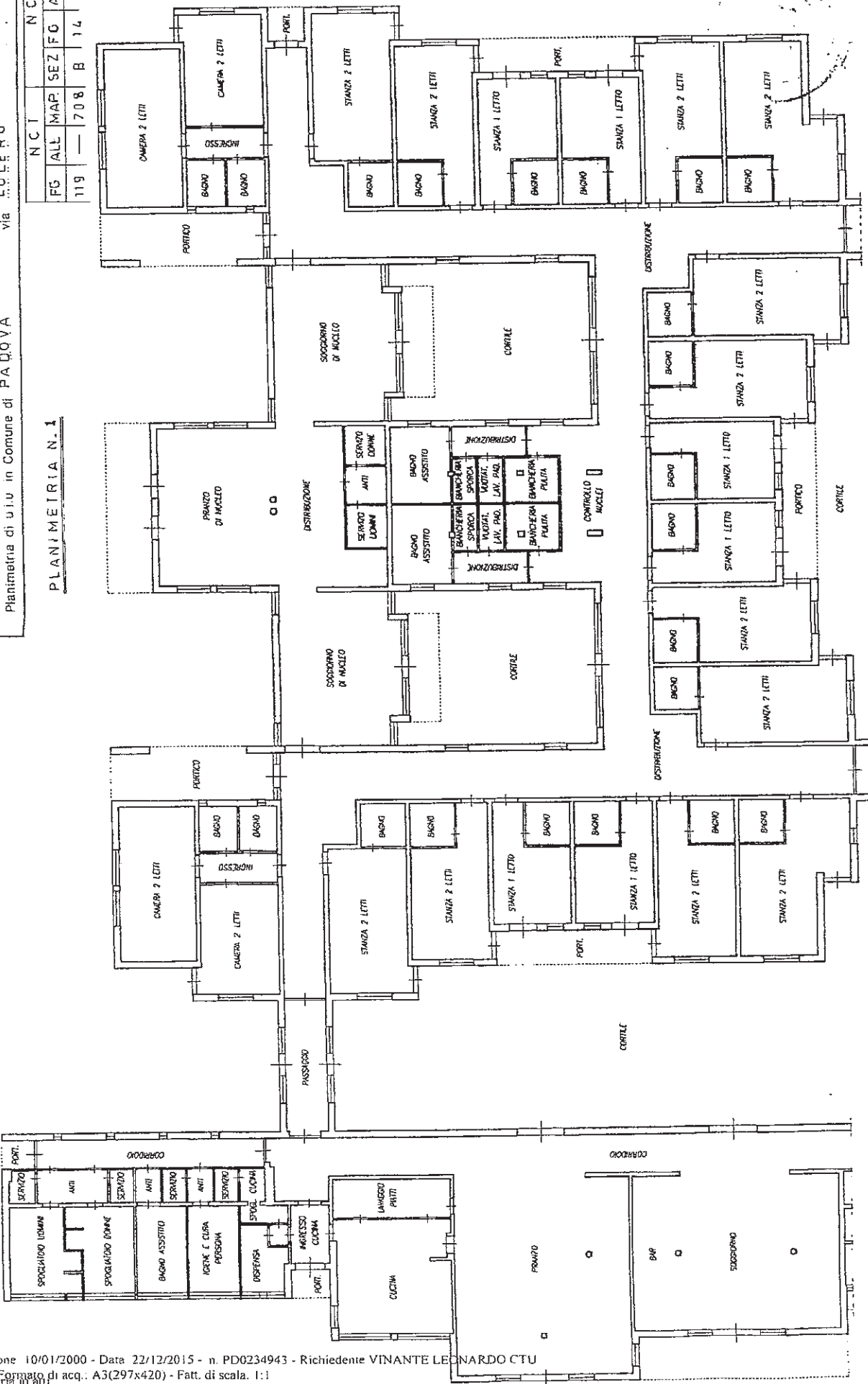

PIANO TERRA
SETTORE NORD

H. media = 3.00 m

Dichiarazione di N.C. Denuncia di variazione
 Identificativi catastali
 F. n. 14 sub n. 593

Completata dal **ARCH. ARNALDO ZORZAN**
 iscritto all'albo de... ARCA...
 della provincia di PADOVA n. 599
 data 01.11.99 Firma *Arnaldo Zorzan*

20071
 70 GEN 2007

RISERVATO ALL'UFFICIO

SCALA DI 1:200