



N=5032900

E=1724600

1 Particella: 142

Comune: (PD) PADOVA
Foglio: 87
Scala originale: 1:1000
Dimensione cornice: 267.000 x 189.000 metProtocollo pratica T103776/2023
19-Lug-2023 11:4:51

Completata da:
Bovo Giacomo
Iscritto all'Albo:
Architetti
Prov. Padova
N. 2283

Identificativi Catastali:
Sezione:
Foglio: 87
Particella: 142
Subalterno: 25

Disposizione protocollo n. PD0068545 del 23/04/2018
Planimetria di u.i.u. in Comune di Padova
Via Beato Pellegrino
otv. 23

Agenzia delle Entrate
CATASTO FABBRICATI
Ufficio provinciale di
Padova

Scala 1: 200
Scheda 1

Ultima planimetria in atti



10 metri

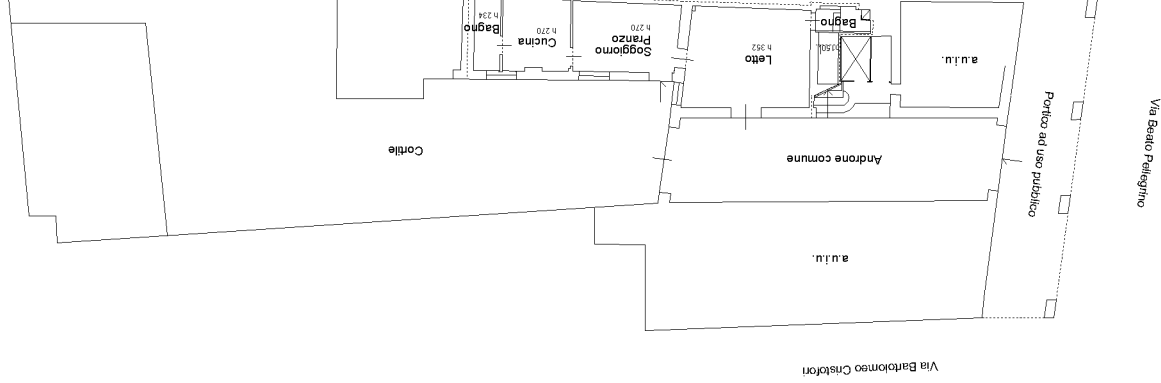

PIANTA PIANO TERRA

PDF Eraser Free



MINISTERO DELLE FINANZE

Mod. B (Nuovo Catasto Edilizio Urbano)

DIREZIONE GENERALE DEL CATASTO E DEI SERVIZI TECNICI ERARIALI

NUOVO CATASTO EDILIZIO URBANO

(A. DECRETO LEGGE 11 APRILE 1949, N. 152)

Planimetria dell'immobile situato nel Comune di PADOVA Via BEATO PELLEGRINO n° 23

Ditta _____

Allegata alla dichiarazione presentata all'Ufficio Tecnico Erariale di PADOVA

Scheda N.° _____

| M.C.T. | | | | N.C.E.U. | | | |
|--------|-----|------|-----|----------|-----|------|-----|
| FG | ALL | MAPP | SUB | FG | ALL | MAPP | SUB |
| 87 | - | 142 | F | 3 | - | 102 | - |



ESTRATTO DI MAPPA SCALA 1:1000

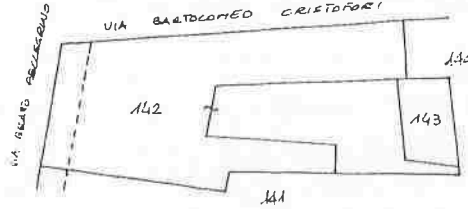

INGRANDIMENTO SCALA 1:500

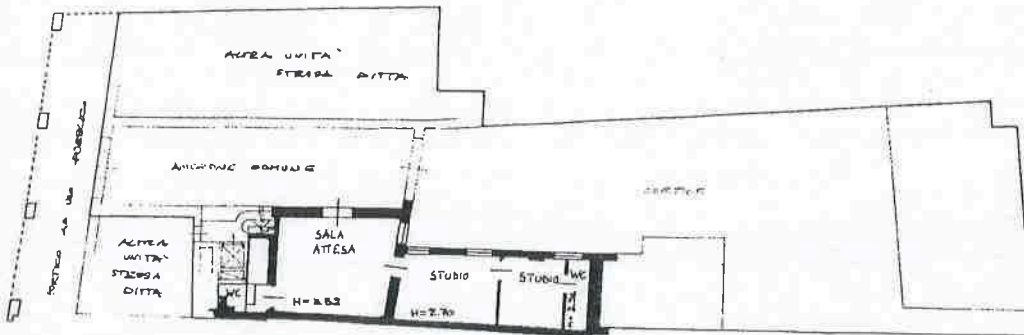

PIANTA PIANO TERRA

ORIENTAMENTO



SCALA DI 1:200

SPAZIO RISERVATO PER LE ANNOTAZIONI D'UFFICIO

DATA

PROT. N.°

10 OTT 1988 - 2079



Compilata dal GEOMETRA

ANTONIO TIO (Titolo, nome e cognome del tecnico)

Iscritto all'Albo dei GEOMETRI

della Provincia di PADOVA

DATA

Firma: [Signature]

Ultima planimetria in atti

Data presentazione: 10/10/1988 - Data: 22/12/2017 - n. T143791 - Richiedente: VDNFLV48R08G224Z

Totale schede: 1 - Formato di acquisizione: A3(297x420) - Formato stampa richiesto: A4(210x297)

Catasto dei Fabbricati - Situazione al 22/12/2017 - Comune di PADOVA (G224) - < Foglio: 87 - Particella: 142 - Subalterno: 10 >
num 01
VIA BEATO PELLEGRINO n. 23 piano: T;