



F 6500

1 Particella: 700

Scala originale: 1:2000
 Dimensione cornice: 534.000 x 378.000 metriProtocollo pratica T278234/2024
 Comune: (PD) AGNA
 Foglio: 12
 23-Giu-2024 15:16:23



MINISTERO DELLE FINANZE

Mod. B (Nuovo Catasto Edilizio Urbano)

DIREZIONE GENERALE DEL CATASTO E DEI SERVIZI TECNICI ERARIALI

NUOVO CATASTO EDILIZIO URBANO

(R. DECRETI-LEGGE 11 APRILE 1989, N. 662)

Planimetria dell'immobile situato nel Comune di AGNA

Via P. GIOVANNI

Ditta RAIPOL S.N.C. DI RAISE E BLATO (PROPRIETARIA)

Allegata alla dichiarazione presentata all'Ufficio Tecnico Erariale di PADOVA

Scheda N.° 6

N.C.T.			N.C.E.U.				
FOG.	ALL.	MPP	SEL.	FOG.	ALL.	MAPP.	SUB.
12	/	700	/	12	/	700	- 3

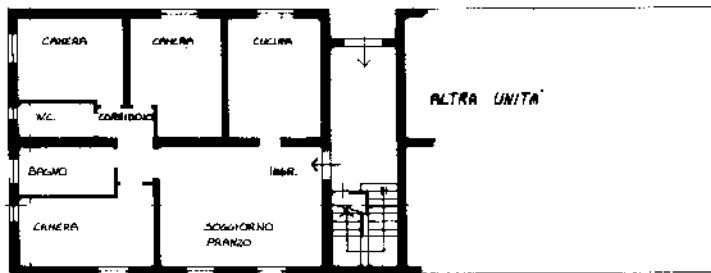

PIANO TERRA h. 2.70

ORIENTAMENTO



SCALA DI 1:200

SPAZIO RISERVATO PER LE ANNOTAZIONI D'UFFICIO

DATA
PROT. N°

8807-170170

Compilata dal GEOMETRA
(Titolo, nome e cognome del tecnico)

ANTONIO LOVISON

Iscritto all'Albo dei GEOMETRI

della Provincia di PADOVA

dal 01/01/80

Firma:

Ultima planimetria in atti

92



MINISTERO DELLE FINANZE

Mod. B (Nuovo Catasto Edilizio Urbano)

DIREZIONE GENERALE DEL CATASTO E DEI SERVIZI TECNICI ERARIALI

NUOVO CATASTO EDILIZIO URBANO

(R. DECRETI-LEGGE 17 APRILE 1974, N. 452)

Planimetria dell'immobile situato nel Comune di AGNA

Via P. GIOVANNI

Ditta RAIPOL S.N.C. DI RAISE E FELATO (PROPRIETARIA)

Allegata alla dichiarazione presentata all'Ufficio Tecnico Erariale di PADOVA

Scheda N.° 1

N.C.T.			N.C.E.U.				
FOG.	ALL.	MAPP.	SEZ.	FOG.	ALL.	MAPP.	SUB.
12	/	700	12	/	700	-	12

PIANO TERRA h. 2.70

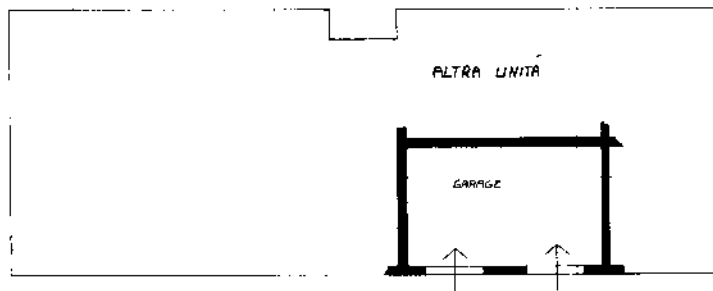

ORIENTAMENTO



SCALA DI 1: 200

SPAZIO RISERVATO PER LE ANNOTAZIONI D'UFFICIO

DATA

PROT. N°

8807-1701120

Compilata dal GEOMETRA

(Titolo, nome e cognome del tecnico)

ANTONIO LAVISON

Iscritto all'Albo dei GEOMETRI

della Provincia di PADOVA

DATA 01/10/2023

Firma:

Ultima planimetria in atti