



N=100

E=-2300

Firmato Da: ZERBETTO FABIOLA Emesso Da: ARUBAPEC S.P.A. NG CA 3 Serial#: 16e8ba9ffd4ee3e9ae00b652bed7ca3b

1 Particella: 3066

Comune: (PD) TOMBOLO
Foglio: 2
Scala originale: 1:2000
Dimensione cornice: 534.000 x 378.000 metri
Protocollo pratica T12838/2022
2-Mag-2022 8:43:31



Agenzia del Territorio
CATASTO FABBRICATI
Ufficio Provinciale di
Padova

ELABORATO PLANIMETRICO	
Compilato da: Baggio Renato	
Iscritto all'albo: Geometri	
Prov. Padova	N. 1139

Comune di Tombolo	Protocollo n. PD0067586 del 28/03/2006
Sezione: Foglio: 2 Particella: 1069	Tipo Mappale n. del
Dimostrazione grafica dei subalterni	Scala 1 : 500

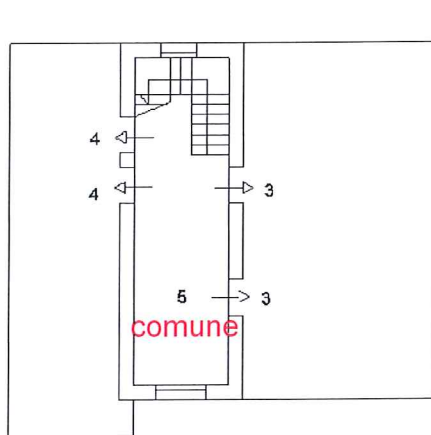

PIANO PRIMO SOTTOSTRADA

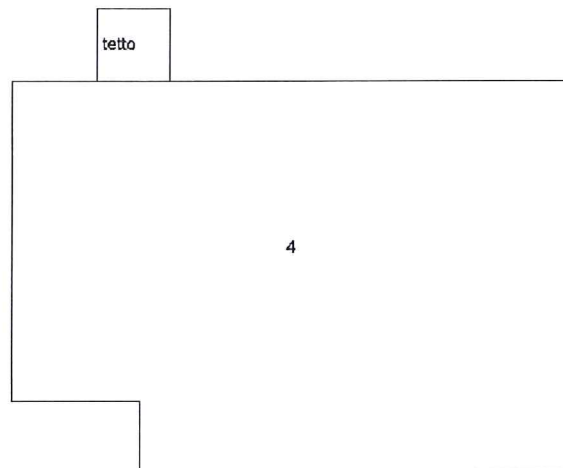

PIANO PRIMO

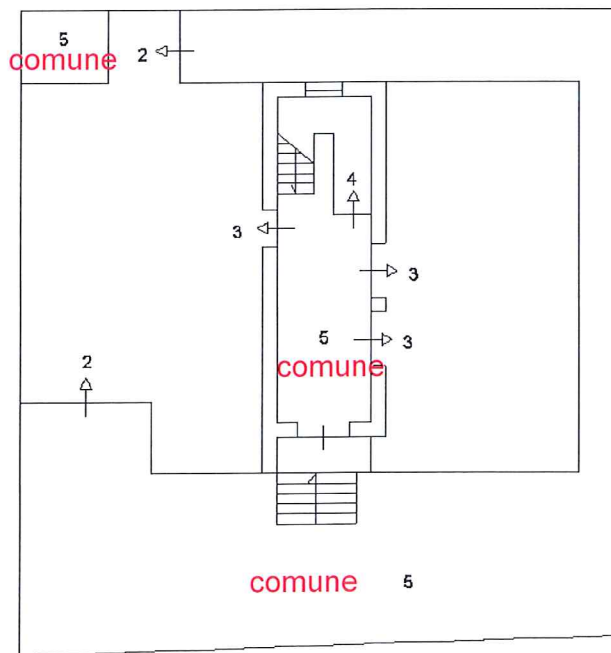

PIANO TERRA

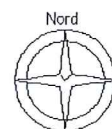

Ultima planimetria in atti

Data: 03/05/2022 - n. T291965 - Richiedente: Telematico

Totale schede: 1 - Formato di acquisizione: A4(210x297) - Formato stampa richiesto: A4(210x297) - Fattore di scala non utilizzabile



Visura storica per immobile

Situazione degli atti informatizzati al 19/10/2023

Dati della richiesta	Comune di TOMBOLO (Codice:L199)
Catasto Fabbricati	Provincia di PADOVA Foglio: 2 Particella: 3066 Sub.: 3

INTESTATI

1		(1) Proprieta' 1/2
2		(1) Proprieta' 1/2

Unità immobiliare dal 09/11/2015

N.	DATI IDENTIFICATIVI				DATI DI CLASSAMENTO							DATI DERIVANTI DA
	Sezione Urbana	Foglio	Particella	Sub	Zona Cens.	Micro Zona	Categoria	Classe	Consistenza	Superficie Catastale	Rendita	
1		2	3066	3			A/2	2	5,5 vani	Totale: 165 m² Totale: escluse aree scoperte**: 163 m²	Euro 582,31	Variazione del 09/11/2015 - Inserimento in visura dei dati di superficie.
Indirizzo		VIA ANDREA MANTEGNA n. 2 Piano S1-T										
Notifica		Partita		Mod.58								
Annotazioni		di stadio: costituita dalla soppressione della particella ceu sez fgl 2 pla 1069 sub 3 per allineamento mappe -classamento e rendita non rettificati entro dodici mesi dalla data di iscrizione in atti della dichiarazione (d.m. 701/94)										

Mappali Terreni Correlati
Codice Comune L199 - Foglio 2 - Particella 3066

Situazione dell'unità immobiliare dal 16/02/2009

N.	DATI IDENTIFICATIVI				DATI DI CLASSAMENTO							DATI DERIVANTI DA
	Sezione Urbana	Foglio	Particella	Sub	Zona Cens.	Micro Zona	Categoria	Classe	Consistenza	Superficie Catastale	Rendita	
1		2	3066	3			A/2	2	5,5 vani		Euro 582,31	VARIAZIONE IDENTIFICATIVI PER ALLINEAMENTO MAPPE del 16/02/2009 Pratica n. PD0048458 in atti dal 16/02/2009 (n. 5040.1/2009)



Visura storica per immobile

Situazione degli atti informatizzati al 19/10/2023

Indirizzo	VIA ANDREA MANTEGNA n. 2 Piano S1-T		
Notifica	Partita	Mod.58	
Annotazioni	di studio: costituita dalla soppressione della particella ceu sez fgl 2 pla 1069 sub 3 per allineamento mappe -classamento e rendita non rettificati entro dodici mesi dalla data di iscrizione in atti della dichiarazione (d.m. 701/94)		

Mappali Terreni Correlati
 Codice Comune L199 - Foglio 2 - Particella 3066

L'intestazione alla data della richiesta deriva dai seguenti atti:

Situazione degli intestati dal 16/02/2009

N.	DATI ANAGRAFICI	CODICE FISCALE	DIRITTI E ONERI REALI
1			(1) Proprieta' 1/2
2			(1) Proprieta' 1/2
DATI DERIVANTI DA Atto del [redacted] in atti dal 01/02/2007 Repertorio n. [redacted] - COMPRAVENDITA Nota presentata con Modello Unico n. [redacted] Reparto PI di [redacted]			

Situazione dell'unità immobiliare che ha originato il precedente dal 28/03/2007

N.	DATI IDENTIFICATIVI				DATI DI CLASSAMENTO							DATI DERIVANTI DA
	Sezione Urbana	Foglio	Particella	Sub	Zona Cens.	Micro Zona	Categoria	Classe	Consistenza	Superficie Catastale	Rendita	
1		2	1069	3			A/2	2	5,5 vani		Euro 582,31	VARIAZIONE NEL CLASSAMENTO del 28/03/2007 Pratica n. PD0161894 in atti dal 28/03/2007 VARIAZIONE DI CLASSAMENTO (n. 9890.1/2007)
Indirizzo VIA ANDREA MANTEGNA n. 2 Piano S1-T												
Notifica												
Annotazioni -classamento e rendita non rettificati entro dodici mesi dalla data di iscrizione in atti della dichiarazione (d.m. 701/94)												



Visura storica per immobile

Situazione degli atti informatizzati al 19/10/2023

Situazione dell'unità immobiliare dal 28/03/2006

N.	DATI IDENTIFICATIVI				DATI DI CLASSAMENTO							DATI DERIVANTI DA	
	Sezione Urbana	Foglio	Particella	Sub	Zona Cens.	Micro Zona	Categoria	Classe	Consistenza	Superficie Catastale	Rendita		
1		2	1069	3			A/2	2	5,5 vani		Euro 582,31	VARIAZIONE del 28/03/2006 Pratica n. PD0067586 in atti dal 28/03/2006 DIVISIONE-DIVERSA DISTRIBUZIONE DEGLI SPAZI INTERNI (n. 12221.1/2006)	
Indirizzo		VIA ANDREA MANTEGNA n. 2 Piano S1-T											
Notifica							Partita				Mod.58		
Annotazioni		-classamento e rendita proposti (d.m. 701/94)											

L'intestazione alla data della richiesta deriva dai seguenti atti:

Situazione degli intestati dal 15/12/2006

N.	DATI ANAGRAFICI	CODICE FISCALE	DIRITTI E ONERI REALI
1			(1) Proprieta' 1/2 fino al 16/02/2009
2			(1) Proprieta' 1/2 fino al 16/02/2009
DATI DERIVANTI DA		Atto del [redacted] Pubblico ufficiale [redacted] Repertorio n. [redacted] - COMPRAVENDITA Nota presentata con Modello Unico n. [redacted] Reparto PI di BASSANO DEL GRAPPA in atti dal [redacted]	

Situazione degli intestati dal 28/03/2006

N.	DATI ANAGRAFICI	CODICE FISCALE	DIRITTI E ONERI REALI
1			(1) Proprieta' 1000/1000 fino al 15/12/2006
DATI DERIVANTI DA		VARIAZIONE del [redacted] Pratica n. [redacted] in atti dal [redacted] DIVISIONE-DIVERSA DISTRIBUZIONE DEGLI SPAZI INTERNI (n. [redacted])	

Situazione dell'unità immobiliare che ha originato il precedente dal 01/01/1992

N.	DATI IDENTIFICATIVI				DATI DI CLASSAMENTO							DATI DERIVANTI DA	
	Sezione Urbana	Foglio	Particella	Sub	Zona Cens.	Micro Zona	Categoria	Classe	Consistenza	Superficie Catastale	Rendita		
1		2	1069	1			A/2	2	11,5 vani		Euro 1.217,55 L. 2.357.500	VARIAZIONE del 01/01/1992 Variazione del quadro tariffario	
Indirizzo		VIA ANDREA MANTEGNA n. 2 Piano S - T - I											
Notifica							Partita		675		Mod.58		-



Visura storica per immobile Situazione degli atti informatizzati al 19/10/2023

Situazione dell'unità immobiliare dall'impianto meccanografico

N.	DATI IDENTIFICATIVI				DATI DI CLASSAMENTO							DATI DERIVANTI DA
	Sezione Urbana	Foglio	Particella	Sub	Zona Cens.	Micro Zona	Categoria	Classe	Consistenza	Superficie Catastale	Rendita	
1		2	1069	1			A/2	2	11,5 vani		Euro 0,93 L. 1.794	Impianto meccanografico del 30/06/1987
Indirizzo VIA ANDREA MANTEGNA n. 2 Piano S - T - 1												
Notifica						Partita		675	Mod.58		-	

L'intestazione alla data della richiesta deriva dai seguenti atti:

Situazione degli intestati dall'impianto meccanografico

N.	DATI ANAGRAFICI	CODICE FISCALE	DIRITTI E ONERI REALI
1			(1) Proprieta' 1000/1000 fino al 28/03/2006
DATI DERIVANTI DA		Impianto meccanografico del 30/06/1987	

Visura telematica

Tributi speciali: Euro 0,90

* Codice Fiscale Validato in Anagrafe Tributaria.

** Si intendono escluse le "superfici di balconi, terrazzi e aree scoperte pertinenziali e accessorie, comunicanti o non comunicanti" (cfr. Provvedimento del Direttore dell'Agenzia delle Entrate 29 marzo 2013).



Visura storica per immobile

Situazione degli atti informatizzati al 19/10/2023

Dati della richiesta	Comune di TOMBOLO (Codice:L199)
Catasto Fabbricati	Provincia di PADOVA Foglio: 2 Particella: 3066 Sub.: 2

INTESTATI

1				(1) Proprieta' 1/2
2				(1) Proprieta' 1/2

Unità immobiliare dal 09/11/2015

N.	DATI IDENTIFICATIVI				DATI DI CLASSAMENTO							DATI DERIVANTI DA
	Sezione Urbana	Foglio	Particella	Sub	Zona Cens.	Micro Zona	Categoria	Classe	Consistenza	Superficie Catastale	Rendita	
1		2	3066	2			C/6	2	29 m ²	Totale: 29 m ²	Euro 68,90	Variazione del 09/11/2015 - Inserimento in visura dei dati di superficie.
Indirizzo		VIA ANDREA MANTEGNA n. 2 Piano T										
Notifica		Partita					Mod.58					
Annotazioni		di stadio: costituita dalla soppressione della particella ceu sez fgl 2 pla 1069 sub 2 per allineamento mappe										

Mappali Terreni Correlati

Codice Comune L199 - Foglio 2 - Particella 3066

Situazione dell'unità immobiliare dal 16/02/2009

N.	DATI IDENTIFICATIVI				DATI DI CLASSAMENTO							DATI DERIVANTI DA
	Sezione Urbana	Foglio	Particella	Sub	Zona Cens.	Micro Zona	Categoria	Classe	Consistenza	Superficie Catastale	Rendita	
1		2	3066	2			C/6	2	29 m ²		Euro 68,90	VARIAZIONE IDENTIFICATIVI PER ALLINEAMENTO MAPPE del [redacted] Pratica n. [redacted] in atti dal [redacted]
Indirizzo		VIA ANDREA MANTEGNA n. 2 Piano T										
Notifica		Partita					Mod.58					
Annotazioni		di stadio: costituita dalla soppressione della particella ceu sez fgl 2 pla 1069 sub 2 per allineamento mappe										

Mappali Terreni Correlati

Codice Comune L199 - Foglio 2 - Particella 3066



Visura storica per immobile

Situazione degli atti informatizzati al 19/10/2023

L'intestazione alla data della richiesta deriva dai seguenti atti:

Situazione degli intestati dal 16/02/2009

N.	DATI ANAGRAFICI	CODICE FISCALE	DIRITTI E ONERI REALI
1			(1) Proprieta' 1/2
2			(1) Proprieta' 1/2
DATI DERIVANTI DA Atto del BASSANO DEL GRAPPA Pubblico ufficiale in atti dal Repertorio n. - COMPRAVENDITA Nota presentata con Modello Unico n. Reparto PI di			

Situazione dell'unità immobiliare che ha originato il precedente dal 01/01/1992

N.	DATI IDENTIFICATIVI				DATI DI CLASSAMENTO						DATI DERIVANTI DA	
	Sezione Urbana	Foglio	Particella	Sub	Zona Cens.	Micro Zona	Categoria	Classe	Consistenza	Superficie Catastale		Rendita
1		2	1069	2			C/6	2	29 m ²		Euro 68,90 L. 133.400	VARIAZIONE del 01/01/1992 Variazione del quadro tariffario
Indirizzo VIA ANDREA MANTEGNA n. 2 Piano T Notifica Partita 675 Mod.58 -												

Situazione dell'unità immobiliare dall'impianto meccanografico

N.	DATI IDENTIFICATIVI				DATI DI CLASSAMENTO						DATI DERIVANTI DA	
	Sezione Urbana	Foglio	Particella	Sub	Zona Cens.	Micro Zona	Categoria	Classe	Consistenza	Superficie Catastale		Rendita
1		2	1069	2			C/6	2	29 m ²		Euro 0,04 L. 75	Impianto meccanografico del 30/06/1987
Indirizzo VIA ANDREA MANTEGNA n. 2 Piano T Notifica Partita 675 Mod.58 -												

L'intestazione alla data della richiesta deriva dai seguenti atti:

Situazione degli intestati dal 15/12/2006

N.	DATI ANAGRAFICI	CODICE FISCALE	DIRITTI E ONERI REALI
1			(1) Proprieta' 1/2 fino al 16/02/2009
2			(1) Proprieta' 1/2 fino al 16/02/2009



Visura storica per immobile

Situazione degli atti informatizzati al 19/10/2023

DATI DERIVANTI DA	Atto del [REDACTED] Pubblico ufficiale [REDACTED] BASSANO DEL GRAPPA in atti dal [REDACTED]	Repertorio n. [REDACTED]	- COMPRAVENDITA Nota presentata con Modello Unico n. [REDACTED]	Reparto PI di [REDACTED]
-------------------	--	--------------------------	---	--------------------------

Situazione degli intestati dall'impianto meccanografico

N.	DATI ANAGRAFICI	CODICE FISCALE	DIRITTI E ONERI REALI
1	[REDACTED]	[REDACTED]	(1) Proprieta' 1000/1000 fino al 15/12/2006
DATI DERIVANTI DA	Impianto meccanografico del 30/06/1987		

Visura telematica

Tributi speciali: Euro 0,90

* Codice Fiscale Validato in Anagrafe Tributaria.



**Agenzia del Territorio
CATASTO FABBRICATI
Ufficio Provinciale di
Padova**

Dichiarazione protocollo n. PD0067586 del 28/03/2006

Planimetria di u.i.u. in Comune di Tombolo

Via Andrea Mantegna

civ. 2

Identificativi Catastali:

Sezione:

Foglio: 2

Particella: 1069

Subalterno: 3

Compilata da:
Baggio Renato

Isoritto all'albo:
Geometri

Prov. Padova

N. 1139

Scheda n. 1

Scala 1:200



PIANO PRIMO SOTTOSTRADA

H=220



PIANO TERRA

H=290

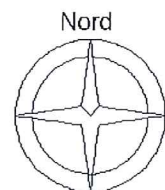

Ultima planimetria in atti

Data: 11/10/2023 - n. T392914 - Richiedente: ZRBFBL62M67F382J

Totale schede: 1 - Formato di acquisizione: A4(210x297) - Formato stampa richiesto: A4(210x297)



MODULARIO
F. Cat. S. T. 315

14



20651
MINISTERO DELLE FINANZE
DIREZIONE GENERALE DEL CATASTO E DEI SERVIZI TECNICI ERARIALI
NUOVO CATASTO EDILIZIO URBANO

MOD. B (Nuovo Catasto Edilizio Urbano)

Lire
20

Planimetria dell'immobile situato nel Comune di TOMBOLD Via Montepara
Ditta BERTOLLO UMBERTO nato a Tombolo il 28 febbraio 1946
Allegata alla dichiarazione presentata all'Ufficio Tecnico Erariale di PADOVA

V. 0125500

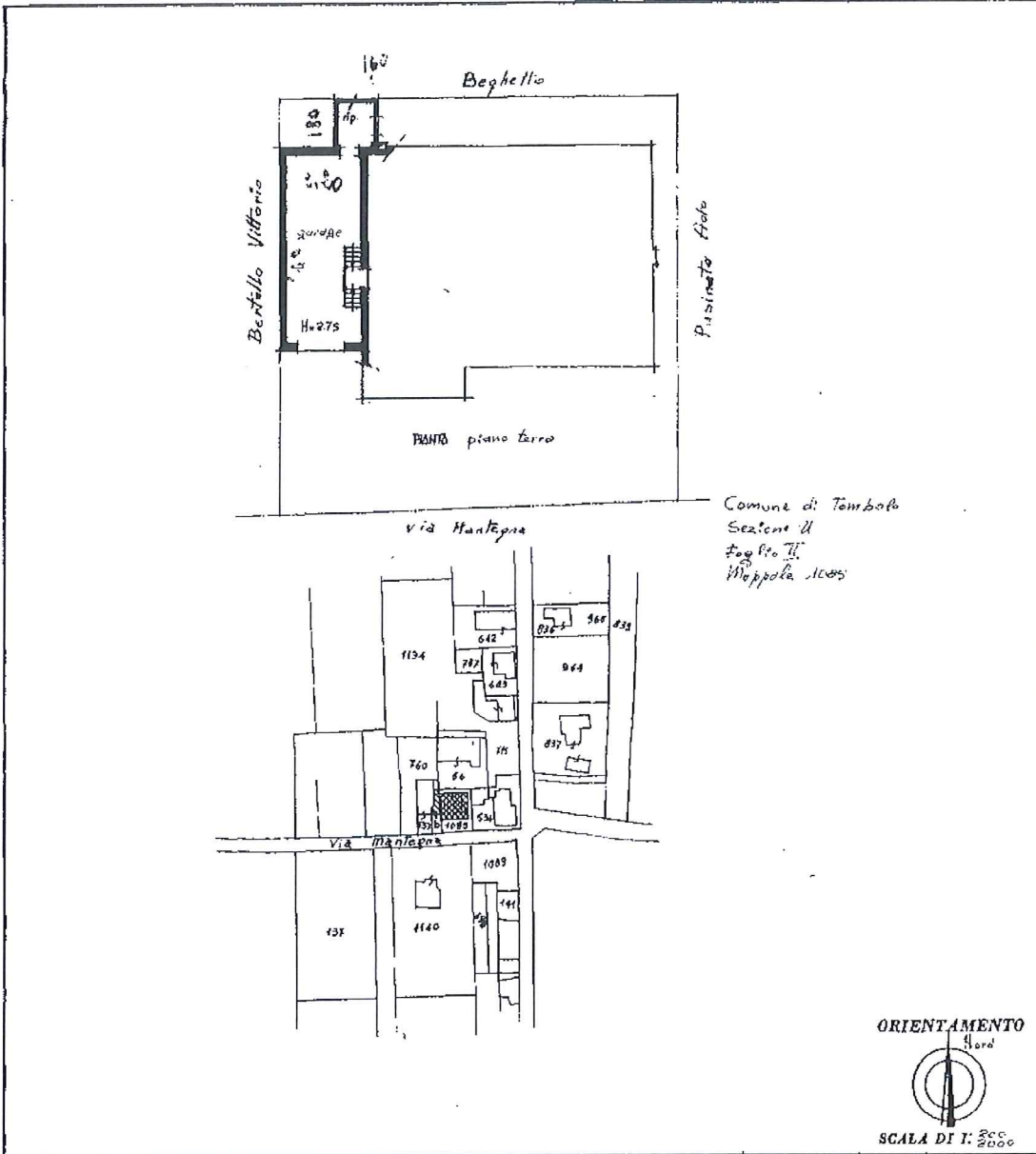

Comune di Tombolo
Sezione II
Foglio II
Mappala 1005

SPAZIO RISERVATO PER LE ANNOTAZIONI D'UFFICIO

DATA 21/10/1970

PROT. N° 693

Compilata dal Geometra
Zoppelleto Sergio
Iscritto all'Albo dei Geometri
della Provincia di Padova
DATA 19 ottobre 1970
Firma: Sergio Zoppelleto

Inchiesta 01
Catasto dei Fabbricati - Situazione al 11/10/2023 - Comune di TOMBOLO (L.199) - < Foglio 2 - Particella 3066 - Subalterno 2 ->
Firmato DA: ZRBFBL62M67F382J - Firmato DA: ARUBAPEC S.P.A. - NG CA 3 Serial#: 16e8ba9ffd4ee3e9ae006652bed7ca3b

Ultima planimetria in atti

Ispezione telematica

n. T1 78281 del 20/10/2023

Inizio ispezione 20/10/2023 10:24:39

Richiedente ZRBFBL

Tassa versata € 3,60

Nota di trascrizione

Registro generale n. [REDACTED]

Registro particolare n. [REDACTED]

Presentazione n. [REDACTED] del [REDACTED]

Sezione A - Generalità

Dati relativi al titolo

Descrizione ATTO NOTARILE PUBBLICO

Data [REDACTED]

Notaio [REDACTED]

Sede [REDACTED]

Numero di repertorio [REDACTED]

Codice fiscale [REDACTED]

Dati relativi alla convenzione

Specie ATTO TRA VIVI

Descrizione 112 COMPRAVENDITA

Voltura catastale automatica SI

Altri dati

Sono presenti nella sezione D parti libere relative a sezione A e sezione C

Dati riepilogativi

Unità negoziali 1

Soggetti a favore 2

Soggetti contro 1

Sezione B - Immobili

Unità negoziale n. 1

Immobile n. 1

Comune L199 - TOMBOLO (PD)

Catasto FABBRICATI

Sezione urbana - Foglio 2

Natura A2 - ABITAZIONE DI TIPO

CIVILE

Indirizzo VIA A. MANTEGNA

Piano S1 T

Particella 1069

Subalterno 3

Consistenza 5.5 vani

N. civico 2

Immobile n. 2

Comune L199 - TOMBOLO (PD)

Catasto FABBRICATI

Sezione urbana - Foglio 2

Natura C6 - STALLE, SCUDERIE,

RIMESSE, AUTORIMESSE

Particella 1069

Subalterno 2

Consistenza 29 metri quadri



Ispezione telematica

n. T1 78281 del 20/10/2023

Inizio ispezione 20/10/2023 10:24:39

Richiedente ZRBFBL

Tassa versata € 3,60

Nota di trascrizione

Registro generale n. [REDACTED]

Registro particolare n. [REDACTED]

Presentazione n. [REDACTED]

del [REDACTED]

Indirizzo Piano VIA A. MANTEGNA T

N. civico 2

Sezione C - Soggetti**A favore**

Soggetto n. 1 In qualità di -

Cognome [REDACTED]

Nome [REDACTED]

Nato il [REDACTED]

Sesso M

Codice fiscale [REDACTED]

Relativamente all'unità negoziale n. 1 Per il diritto di PROPRIETA'

Per la quota di 1/2

Soggetto n. 2 In qualità di -

Cognome [REDACTED]

Nome [REDACTED]

Nato il [REDACTED]

Sesso M

Codice fiscale [REDACTED]

Relativamente all'unità negoziale n. 1 Per il diritto di PROPRIETA'

Per la quota di 1/2

Contro

Soggetto n. 1 In qualità di -

Cognome [REDACTED]

Nome [REDACTED]

Nato il [REDACTED]

Sesso M

Codice fiscale [REDACTED]

Relativamente all'unità negoziale n. 1 Per il diritto di PROPRIETA'

Per la quota di 1/1

In regime di SEPARAZIONE DI BENI

Sezione D - Ulteriori informazioni

Altri aspetti che si ritiene utile indicare ai fini della pubblicità immobiliare

NELLA VENDITA E' COMPRESA PURE UNA QUOTA DI COMPROPRIETA' NELL'AREA ED IN TUTTI I VANI, SPAZI, SERVIZI, IMPIANTI ED ENTI COMUNI, IN PARTICOLARE IL M.N. 1069 SUB 5, B.C.N.C. CORTILE - INGRESSO E SCALE AI SUBB. 3 E 4. IL SIGNOR [REDACTED]

[REDACTED] IL SIGNOR [REDACTED].



COMUNE DI

Tombolo

ANNO *1968*
FASCICOLO N. *39*

DOC. 4

LICENZA EDILIZIA

DITTA: [REDACTED]

residenza: *Tombolo* *via Montepaone*
per il sottoscritto, con il presente, si dichiara che il sottoscritto è il proprietario della licenza edilizia in oggetto.

divulgo e sottoscrive così ottenuto in Tombolo
VIA *Montepaone* N. *2*

OGGETTO E UBICAZIONE DELLA COSTRUZIONE

LICENZA EDILIZIA

1	DOMANDA	data	<i>13-5-1968</i>	N.
2	RELAZIONE TECNICA ISTRUTTORIA	"	"	N.
3	PARERE FAVORABILE COMMUNE EDILIZIA	"	<i>31-5-1968</i>	N.
4	LICENZA EDILIZIA	"	<i>11-6-1968</i>	N.

PERMESSO DI ABITABILITA' O DI AGIBILITA'

5	DOMANDA	data	"	N.
6	REFERITO DEL TECNICO	"	"	N.
7	RELAZIONE DELL'UFFICIALE SANITARIO	"	"	N.
8	PERMESSO DI ABITABILITA'	"	<i>25-3-1970</i>	N.

AGGIORNAMENTO CATASTO EDILIZIO

Mod. 39 - Spedito in data

CERTIFICATO ULTIMAZIONE e ABITABILITA': data

IMPOSTE DI CONSUMO

11	VERSAMENTO IN CONTO	L.	BOLLA N.	/19
	"	"	"	/19
	A SALDO	L.	"	/19
	TOTALE	L.	"	/19

N. 39/1968

Comune di TOMBOLO

AUTORIZZAZIONE DI ABITABILITA' DI CASA

IL SINDACO

Vista la prescritta domanda presentata dal Signor

proprietario della casa di nuova costruzione posta in
Via Mantegna al civico N. 2;

Visto il T. U. delle Leggi Sanitarie;

Vista la favorevole relazione dell'Ufficiale Sanitario in
data 25/3/1970;

Autorizza l'abitabilità della casa suddetta ad iniziare dal
giorno 25/3/1970

Dall'Ufficio Municipale, li 14 Agosto 1970

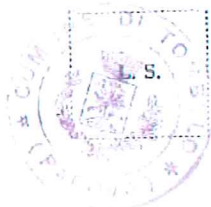

IL SINDACO

Woulou



COMUNE DI TOMBOLO

c.a.p. 35019

PROVINCIA DI PADOVA

n. 39/1968

IL SINDACO

ATTESA

che il fabbricato di nuova costruzione di proprietà del sig. [REDACTED], costruito sul C.N. 1085, Foglio III°, Sezione Catastrale Unica del Comune, via Montebelluna n. 2, è stato iniziato in data 29/7/1968, terminato in data 24/3/1970, venne dichiarato abitabile ai sensi della legge sanitaria e utilizzato in data 25/3/1970.

Il predetto fabbricato che non diviene carattere di lusso, viene adibito ad uso abitazione civile, è composto di due piani con scantinato, con vani utili n. 8, vani accessori n. 4 e n. 4 altri vani.

Si rilascia la presente attestazione, in carta semplice, per ottenere le esenzioni fiscali previste a favore delle nuove costruzioni.

TOMBOLO 14 Agosto 1970

IL SINDACO

Novichlan





10/2/70

Ill.mo Sig. Sindaco di

Tombolo

Visti i requisiti igienici si dà parere favorevole alla abitabilità della casa di proprietà del Sig. [REDACTED] sita in via Mantegna N.2.-

25 MAR. 1970

L'Ufficiale Sanitario



(dott. Francesco Lercara)

Francesco Lercara



COMUNE DI TOMBOLO

PROGETTO

PER L'AMPLIAMENTO E SISTEMAZIONE DI UN FABBRICATO
DI CIVILE ABITAZIONE PER CONTO DEL SIGNOR



DISEGNO SCALA 1:50

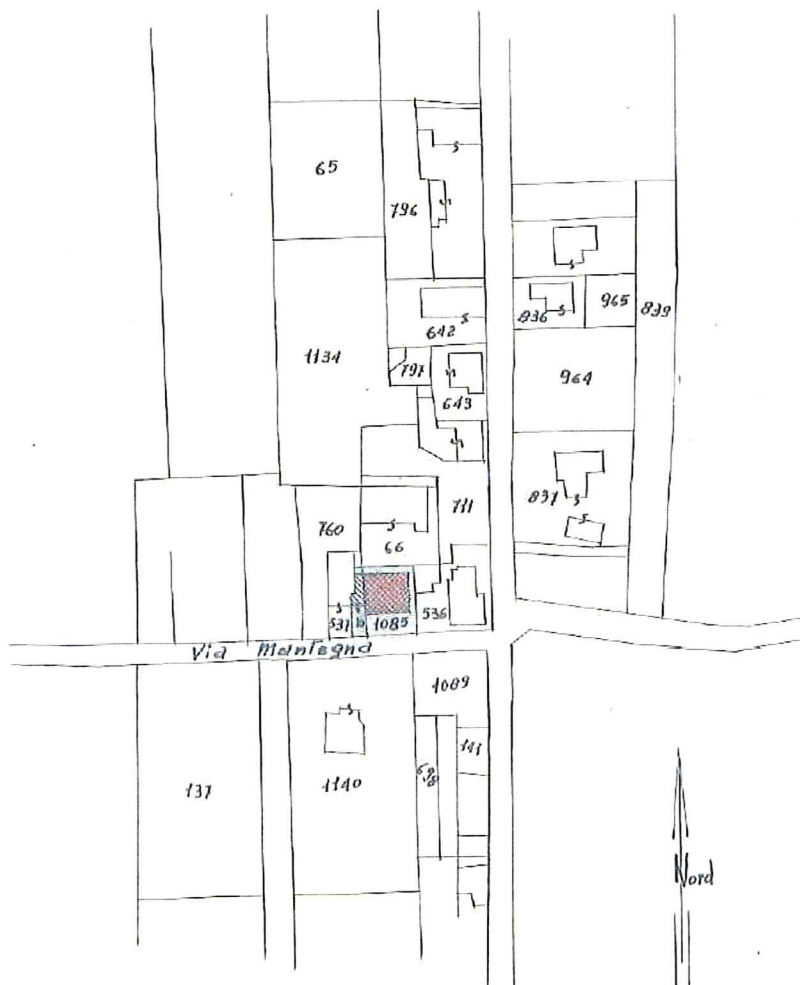

Comune di Tombolo
Sezione Unica
Foglio II^a
Mappale n. 1085
Planimetria Scala 1:2000



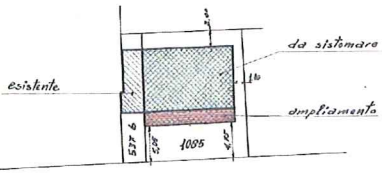

metro Scala 1:500

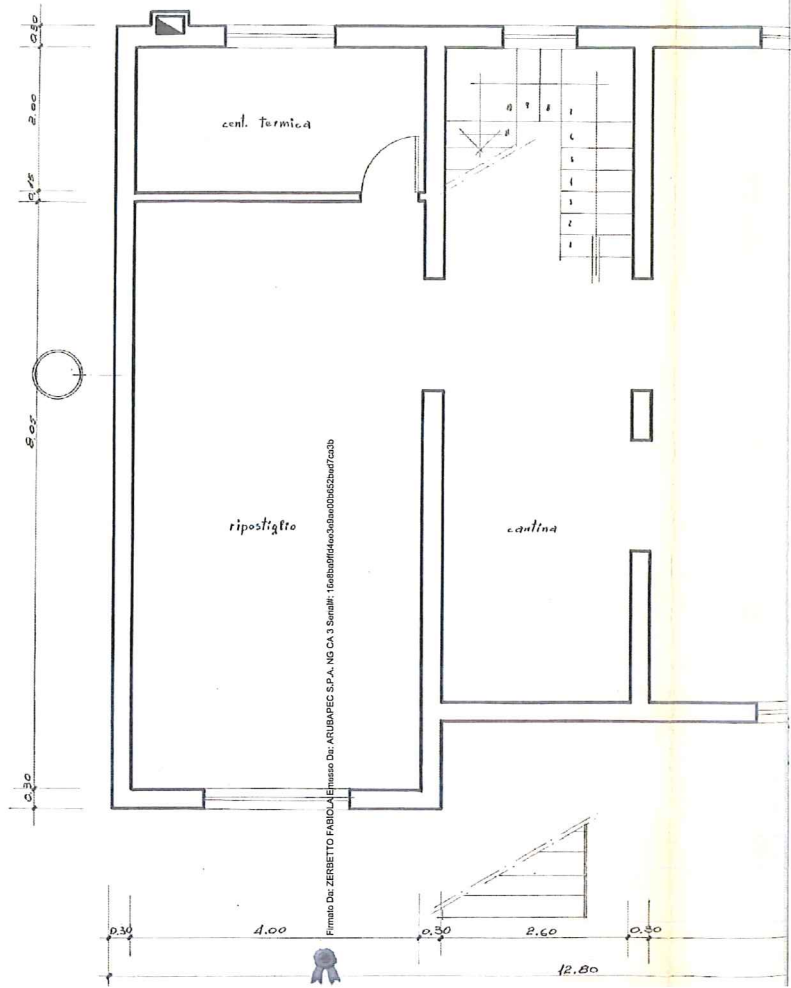

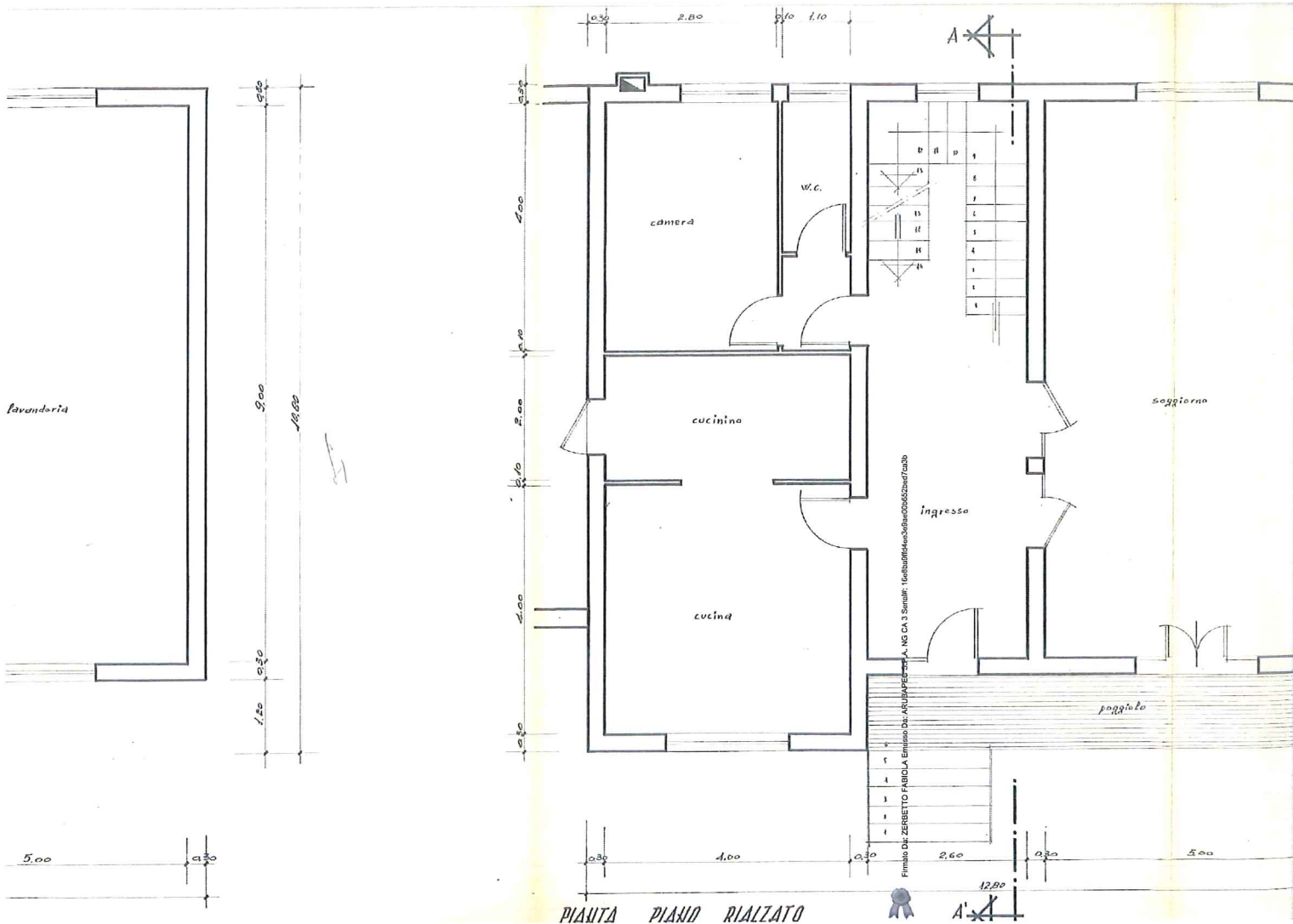

PIANTA PIANO RIALZATO

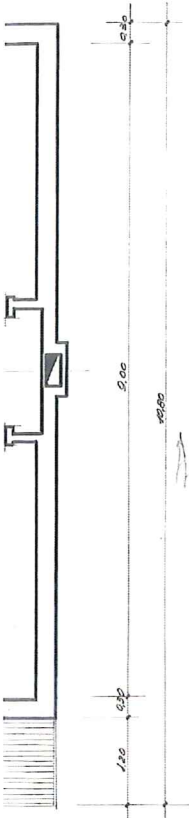

10

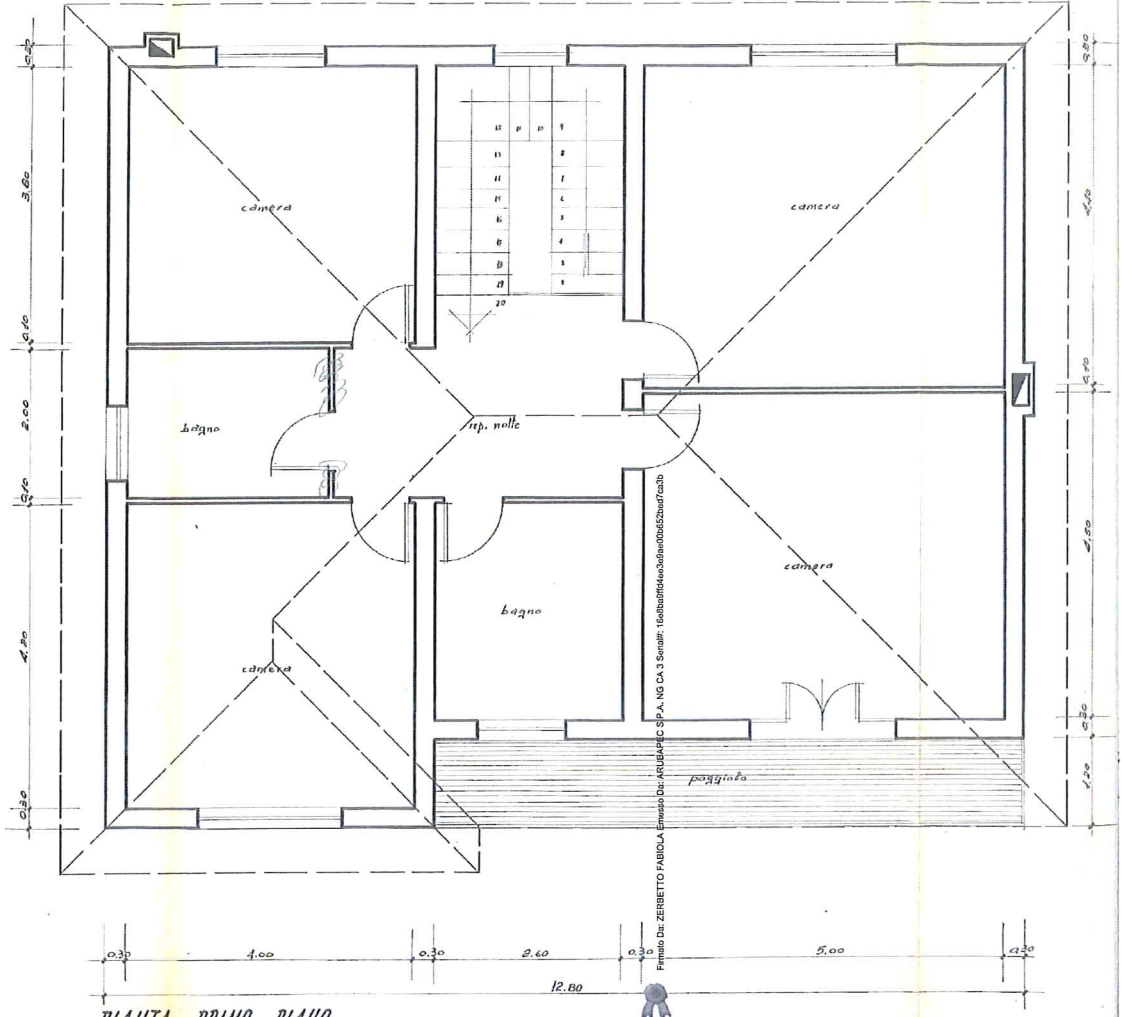

Firmato Dal: ZERBETTO FABIDIA Espresso Dal: ARUBAC S.P.A. ING CA 3 Swinath: 160816054603623427003b

DIAUITA DDIANO DIAUO



PROSPETTO SUD

Firmato Dal: ZENBIETO FABRICA Elementi - Artigianato S.p.A. - Via CA 3 Strada 1 - 10128 Biadene V. (TV) - Tel. 0422/840000 - Fax 0422/840001



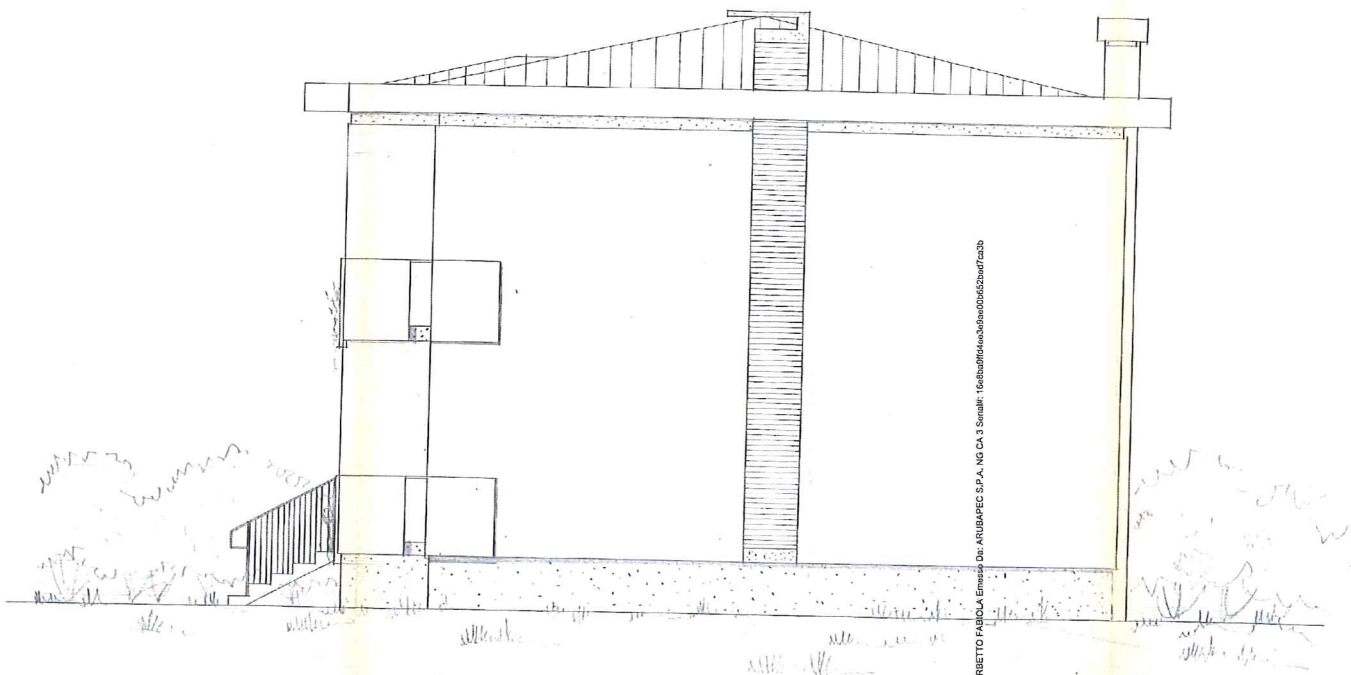

PROSPETTO EST

Firmato Da: ZERIBETTO FABIO LA Emesso Da: ARUBAPECS P.A. NG CA 3 Serial#: 1668b80ff8ee6e0d03d02b0e7f2c0b





PROSPETTO NORD

Firma Di: ZERBETTO PIERLUIGI



SEZIONE A-A'

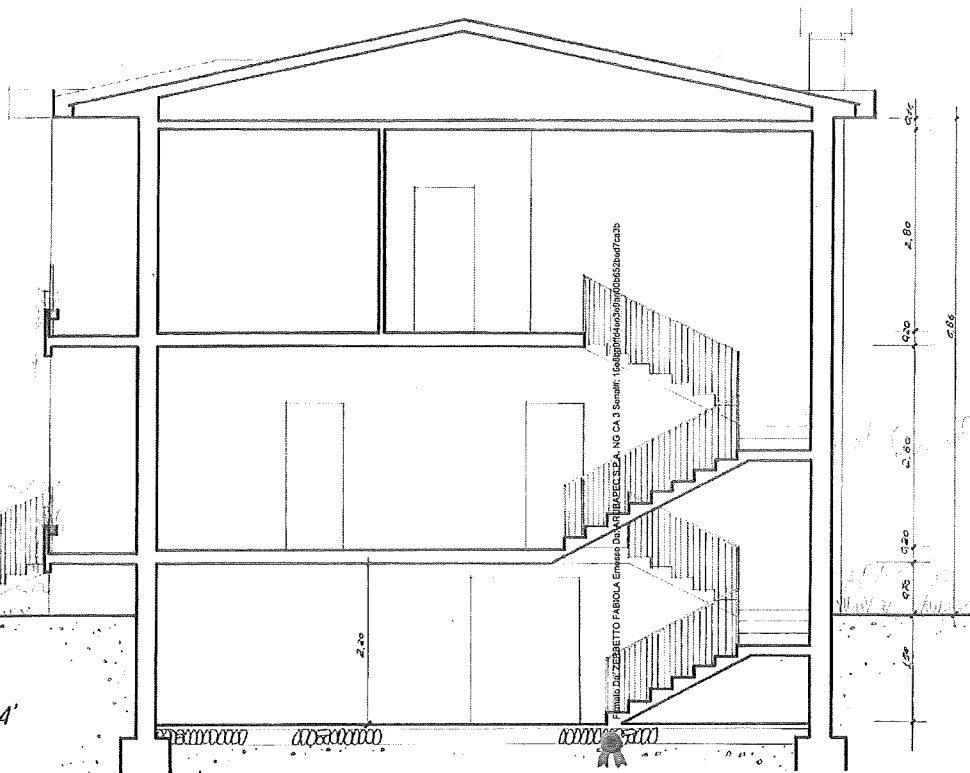

Studio CALZEBBETTO FABRICA, Emmea Ditta ILLIPECC S.p.A. NG CA 3 Smalt. 1688/16/17/18/19/20/21/22/23/24/25

RELAZIONE ISTRUTTORIA DELL'UFFICIO TECNICO

*zona estensiva;
non è ripartita la distanza
minima dal ciglio stradale.
È da tener presente che trattandosi
della strada da asfaltare*

DOMANDA PER OTTENERE LICENZA EDILIZIA

13 MAG 1968



Al Sig. SINDACO di

TOMBOLO

I sottoscritti, con l'unito progetto di (1) un ampliamento e sistemazione

ad uso (2) civile abitazione

CHIEDONO

ai sensi del vigente Regolamento Comunale Edilizio, il rilascio di licenza edilizia per l'esecuzione delle opere sotto descritte da eseguirsi in Tombolo m mappale

N. 1085 del foglio II° di mq. 125

(oppure) al civico N. 1/2 di Via Mantegna

Committente (3) Bertollo Umberto

domiciliato o con sede Tombolo Tel.

Proprietario del terreno Bertollo Umberto

domiciliato o con sede Tombolo Tel.

Progettista (4) GEOM. Sergio Zoppelleto

domiciliato o con sede S. Martino Lupari Via R. Serato, 11 Tel.

Direttore delle opere (4) Geom. Sergio Zoppelleto

domiciliato o con sede S. Martino Lupari Via R. Serato, 11 Tel.

Esecutore dei lavori (5)

domiciliato o con sede Tel.

DECISIONE DELLA COMMISSIONE EDILIZIA

in seduta del

DESCRIZIONE SOMMARIA DELL'OPERA

Si tratta di un fabbricato a due piani avente nello scantinato: ripostiglio, centrale termica, cantina e lavanderia. Al piano rialzato: cucina, cucinino, soggiorno, camera e v.c.. Al primo piano: 4 stanze da letto e 2 bagni.

RILASCIATA LICENZA N. DATA

(1) Nuova costruzione; ricostruzione; sommariale riforma; sopralzo; ampliamento; muro di cinta, demolizione, ecc.
(2) Civile abitazione, esercizio pubblico, edicolato, ufficio, ufficio pubblico e privati, peschiera, luogo di spettacolo o di riunione, edificio di culto, stabilimento balneare o idroterapico, stabilimento industriale, locali per artigianato (laboratorio, magazzino, deposito) autorimessa, casa rurale (abitazione, stalla, pollaio, ecc.).
(3) Persona fisica o giuridica, persona morale, ente pubblico o privato, ecc.
(4) Persona fisica o giuridica, persona morale, ente pubblico o privato, ecc.
(5) Persona fisica o giuridica, persona morale, ente pubblico o privato, ecc.

NOTIZIE GENERALI

a) NATURA
 1 Nuovo fabbricato
 2 Ampliamento per ricavare intere abitazioni
 3 Ampliamento per ricavare singoli vani

b) FINANZIAMENTO
 1 Privato
 2 Privato con contributo dello Stato o di Enti Pubb.
 3 Dello Stato o di Enti Pubblici

c) DESTINAZIONE
 1 Residenziale
 2 Attività economica (specificare: ufficio banca, albergo, ecc.)
 3 Altra attività (specificare: caserma, scuola, ospedale, ecc.)

g) DIMENSIONI
 Superficie coperta: 123
 Volume V/P m³ della parte fuori terra: 300
 Piani fuori terra (compreso il seminterrato): 2
 Volume totale V/P m³ (compreso l'interrato):

CONSISTENZA

P I A N I	Composte di stanze										Totale abitazioni	
	1	2	3	4	5	6	7	8	9	10 e oltre		
0	1	2	3	4	5	6	7	8	9	10	11	12
Cantinati e seminterrati												
Piano terra				4								
Altri piani												
TOTALE												124

Mezzi di scarico:

a) per le acque piovanti: con tubazione fino al fondo perdente

b) per le acque chiare: H H H H H H H H H H

c) per le acque lorde: H H H H H H H H H H

Mezzi di raccolta delle immondizie:

a) genere dell'industria:

b) nuova industria o trasferimento:

c) se dichiarata insalubre per legge:

d) se tratta sostanze pericolose o comporta emissioni di esalazioni, polvere, fumo, ecc.

PER LE INDUSTRIE

e) se produce rumori o vibrazioni:

f) numero massimo di operai: uomini: donne:

g) camini industriali (altezza e distanza dalla via):

h) scarico acque industriali:

i) ammassamento acqua usabile:

Consorzio Sanitario di Vigliana Stenica e Proflassi

con sede in CITTADILLA

Comune di Castello

N. 13-5-1968

Il Sig. Bertollo Umberto

in pago L. 12.50,-

per nota profeta



Bollo fiscale per Utente esente

TOMOLO

Tramite di L.

N. 37

del numero di 9

L'Ufficio di Paga



Servizio dei Conti Correnti Postali

Attestazione di un versamento

di L. 24.000,-

Lire Quattromilae

eseguita da Bertollo

Umberto

sul c/c N. 1/103333 intestato a:

BANCA NAZ. LAVORO - FIDUCIA DI ROMA

C/ CASSA NAZ. RIFORMAZIONE

ASSISTENZA A FAVORE DEI GIOVANI

(Contributo per l'Iniziativa Giochi)

Via Barbanti, 68 - Roma

Addebi. n. 23-4-68 1968

Allegano alla presente:

a) Progetto di costruzione in due copie (2);

b) Richiesta di benestare per il sistema di scarico delle acque chiare e lorde, in una copia.

c)

d)

I sottoscritti dichiarano che l'accluso progetto è compilato in piena conformità alle norme della legge 25 marzo 1958 n. 640 nonché dei vigenti regolamenti in materia edilizia e di igiene, nei riguardi pure delle proprietà confinanti, ciò ad ogni effetto, anche di fronte a terzi, e pertanto con assoluto sollievo di ogni eventuale responsabilità del Comune.

Per l'ipotesi di consumo si provvede separatamente.

Data, li 22 aprile 1968

Firma del Committente:

Firma del proprietario del terreno:

Firma del progettista:

Firma del Direttore delle opere:

Firma dell'esecutore dei lavori:

Ogni comunicazione relativa alla presente va diretta a Bertollo Umberto

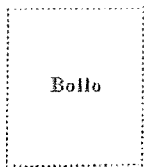

N. 39/1968 Reg. Edil.

N. di Prot.

COMUNE DI TOMBULO

AUTORIZZAZIONE PER COSTRUZIONI EDILIZIE

IL SINDACO

Vista la domanda del Sig. [redacted] in data 13/5/1968 per essere autorizzato a costruire il migliorare o sistemare un fabbricato civile in questo Comune al mapp. N. 1085 del Fgl. II. San Lazzaro in Via Montebello n. 2

Visti i disegni e il tipo allegati alla domanda stessa;

Sentito il parere favorevole della Commissione Edilizia in data 31/5/1968 N. 4 di Reg.

Visto il parere favorevole dell'Ufficiale Sanitario

Visti i regolamenti Comunali d'Igiene e di Edilizia;

Vista la bolletta N. del comprovante il pagamento del terzo dell'importo liquidato in via preventiva dell'Imposta di Consumo sul materiale da costruzione edilizio che verrà impiegato;

Visto l'art. 221 del T.U. leggi sanitarie 27-7-1934, n. 1265;

Visto l'art. 7 della legge 5 marzo 1963, n. 246, relativa all'imposta sugli incrementi di valore delle aree fabbricabili;

Vista la denuncia alla Prefettura a norma dell'art. 4 del R.D. 16-11-1939 n. 2229, per le opere in conglomerato cementizio semplice e armato;

Vista la legge Comunale e Provinciale, testo unico 4 febbraio 1915, n. 148 (articolo 151);

DA' LICENZA

al Sig. [redacted] per l'esecuzione dei lavori di cui si tratta sotto l'osservanza delle vigenti disposizioni in materia, in conformità al progetto presentato che, munito del visto di questo Ufficio Tecnico si restituisce in copia all'interessato, e sotto l'osservanza delle seguenti prescrizioni:

- 1) Che siano salvi, riservati e rispettati i diritti di terzi;
- 2) Chi fabbrica non deve mai ingombrare le vie e gli spazi pubblici adiacenti alle aree fabbricabili e deve osservare tutte le cautele atte a rimuovere ogni pericolo di danno a persone e a cose ad assicurare,

per quanto è possibile, che i terzi non risentano danni e disturbi dalle esecuzioni di tali opere;



- 3) Il luogo destinato all'opera deve essere chiuso con assiti lungo i lati prospicienti le vie e gli spazi pubblici
- 4) Per eventuale occupazione di aree stradali si deve ottenere speciale autorizzazione dall'Ufficio Comunale; le aree così occupate devono essere restituite nello stato iniziale a lavoro ultimato, o anche prima su richiesta dell'Ufficio Comunale, nel caso che la costruzione venisse abbandonata o sospesa oltre un certo tempo;
- 5) Se nel manomettere il suolo pubblico il costruttore incontrasse manufatti per servizio pubblico, deve usare ogni cautela per non danneggiarli e deve darne, contemporaneamente, avviso alle imprese proprietarie per i provvedimenti del caso;
- 6) Gli assiti di cui al n. 3 od altri ripari devono essere imbiancati agli angoli salienti a tutta altezza e muniti sempre agli angoli, di una lanterna a vetri rossi da mantenersi accesa dal tramonto al levar del sole, secondo l'orario della illuminazione pubblica. Tale lanterna deve essere collocata in modo da rendere facilmente visibile il recinto od il riparo che deve illuminare;
- 7) L'Ufficio Comunale si riserva l'applicazione d'eventuali tasse, canoni, precari ecc. applicabili ad opere ultimate a norma dei relativi regolamenti.

8) A condizione che il fabbricato venga costruito ad una distanza di ml. 5 (cinque) dal confine stradale di via Mantegna e come previsto nel progetto.

9) E' fatto obbligo di dare avviso all'Ufficio Tecnico Comunale della data di effettivo inizio dei lavori.

Il proprietario e l'assuntore dei lavori sono responsabili di ogni eventuale inosservanza alle norme generali di legge, alle norme di regolamenti Comunali ed alle modalità esecutive fissate nella presente autorizzazione di costruzione.

24 1 1968

li.....

DATA INIZIO LAVORI IL 24 1 1968

IL SINDACO

Autorello

